



สำนักงานผู้ว่าราชการ
เลขที่..... ๔๓
วันที่..... ๒๓ ส.ค. ๒๕๖๗
เวลา.....

โรงพยาบาลลำพูน
รับที่..... ๖๘๐๔
วันที่..... ๒๒ ส.ค. ๒๕๖๗
เวลา..... น.

บันทึกข้อความ

ส่วนราชการ กลุ่มงานพัสดุ โรงพยาบาลลำพูน โทร. ๐-๕๓๕๖-๙๑๐๐ ต่อ ๗๖๐๐๘

ที่ ลพ ๐๐๓๒.๒๐๖.๒/ ๕๒๐๐

วันที่ ๒๒ สิงหาคม ๒๕๖๗

เรื่อง ขออนุมัติประกาศเผยแพร่ ตามตัวชี้วัดตามแบบประเมินคุณธรรมและความโปร่งใสของหน่วยงานภาครัฐ (Integrity And Transparency Assessment : ITA) ของหน่วยงานในสังกัดสำนักงานปลัดกระทรวงสาธารณสุข ราชการบริหารส่วนภูมิภาค (MOPH Integrity and Transparency Assessment) หรือ MOPH ITA ของกลุ่มงานพัสดุ ประจำปีงบประมาณ ๒๕๖๘

เรียน ผู้อำนวยการโรงพยาบาลลำพูน

๑. เรื่องเดิม

ตามคำสั่งโรงพยาบาลลำพูนที่ ๐๖/๒๕๖๑ เรื่องแต่งตั้งคณะกรรมการประเมินคุณธรรมและความโปร่งใสในการดำเนินงานของหน่วยงานภาครัฐ (Integrity and Transparency Assessment : ITA) โรงพยาบาลลำพูน (เอกสารหมายเลข ๑)

๒. ข้อเท็จจริง

ในการนี้กลุ่มงานพัสดุนำการจัดซื้อจัดจ้างได้ดำเนินการขออนุมัติประกาศเผยแพร่จัดทำรายงานตามแบบประเมินคุณธรรมและความโปร่งใสของหน่วยงานภาครัฐ (Integrity and Transparency Assessment : ITA) ลงมือปฏิบัติการประเมิน MOPH ITA ผ่านระบบ MITAS (MOPH Integrity and Transparency Assessment System) ประจำปีงบประมาณ ๒๕๖๘ ดังนี้

๑. คำสั่งมอบหมายการปิดประกาศหรือปลดประกาศ เรื่อง การดำเนินการจัดซื้อจัดจ้างหรือประกาศอื่นใดที่เกี่ยวข้องกับกลุ่มงานพัสดุ ประจำปีงบประมาณ ๒๕๖๘

๒. แผนการดำเนินการจัดซื้อจัดจ้างประจำปีงบประมาณ ๒๕๖๘

๓. กระบวนการทำงาน Flow Chart ตามพระราชบัญญัติการจัดซื้อจัดจ้างและการบริหารพัสดุภาครัฐ พ.ศ.๒๕๖๐ และระเบียบกระทรวงการคลังว่าด้วยการจัดซื้อจัดจ้างและการบริหารพัสดุภาครัฐ พ.ศ.๒๕๖๐

๓. ข้อพิจารณา

เพื่อให้การดำเนินการประเมินคุณธรรมและความโปร่งใสในการดำเนินงานของโรงพยาบาลลำพูนเป็นไปด้วยความเรียบร้อยและเป็นไปตามข้อกำหนดตามแบบประเมินคุณธรรมและความโปร่งใสของหน่วยงานภาครัฐ (Integrity and Transparency Assessment : ITA) ลงมือปฏิบัติการประเมิน MOPH ITA ผ่านระบบ MITAS (MOPH Integrity and Transparency Assessment System) ประจำปีงบประมาณ ๒๕๖๘ ของกลุ่มงานพัสดุ มาเพื่อทราบ สั่งการ และอนุมัติ เพื่อนำเสนอ และขออนุมัติประกาศเผยแพร่ข้อมูล ต่อสาธารณะผ่าน Web site หน่วยงานหรือสื่อสารเผยแพร่ในช่องทางอื่น

/๔. ข้อเสนอ...

๔. ข้อเสนอ

จึงเรียนมาเพื่อโปรดพิจารณา หากเห็นชอบขอได้โปรดลงนามตามเอกสารที่ได้เสนอแนบ

ท้ายนี้

(นางเกล็ดดาว ทาธง)
เจ้าหน้าที่

(นางสุมาลี แปงใจ)
หัวหน้ากลุ่มงานพัสดุ

เรียน ผู้อำนวยการโรงพยาบาลลำพูน



- เพื่อโปรดพิจารณา หากเห็นชอบขอได้โปรดลงนามตามเอกสารที่ได้เสนอแนบท้ายนี้

(นายชาญพัฒน์ มาประกอบ)
รองผู้อำนวยการด้านอำนวยการ
ประธานคณะกรรมการ

- ☒ ทราบ
☒ เห็นชอบ
☐ อนุมัติ

(นางภาวิณี เอี่ยมจันทน์)
ผู้อำนวยการโรงพยาบาลลำพูน

แบบฟอร์มการขอเผยแพร่ข้อมูลผ่านเว็บไซต์ของหน่วยงานในราชการภูมิภาค
โรงพยาบาลลำพูน สำนักงานสาธารณสุขจังหวัดลำพูน
ตามประกาศสำนักงานปลัดกระทรวงสาธารณสุข
เรื่องแนวทางการเผยแพร่ข้อมูลต่อสาธารณะผ่านเว็บไซต์ของหน่วยงาน พ.ศ.๒๕๖๒

แบบฟอร์มการขอเผยแพร่ข้อมูลผ่านเว็บไซต์ของหน่วยงานในสังกัดสำนักงานปลัดกระทรวงสาธารณสุข	
<p>ชื่อหน่วยงาน : โรงพยาบาลลำพูน สำนักงานสาธารณสุขจังหวัดลำพูน</p> <p>วัน/เดือน/ปี : ๒๗ สิงหาคม ๒๕๖๘</p> <p>หัวข้อ : กลุ่มงานพัสดุงานจัดซื้อจัดจ้างได้ดำเนินการจัดทำรายงานตามแบบประเมินคุณธรรมและความโปร่งใสของหน่วยงานภาครัฐ การประเมินคุณธรรมและความโปร่งใสในการดำเนินงานของหน่วยงานในสังกัดสำนักงาน ปลัดกระทรวงสาธารณสุข ราชการบริหารส่วนภูมิภาค (MOPH Integrity and Transparency Assessment) หรือ MOPH ITA ประจำปีงบประมาณ พ.ศ. ๒๕๖๗ นับเป็นปีที่ ๑๐ ที่สำนักงานปลัดกระทรวงสาธารณสุข โดยศูนย์ปฏิบัติการต่อต้านการทุจริต กระทรวงสาธารณสุข ได้นำกรอบการประเมินของสำนักงาน ป.ป.ช. มาประยุกต์ใช้นำเนื้อหารายละเอียดข้อคำถามในภาพรวมมาสังเคราะห์ปรับปรุงเป็นแบบวัดการเปิดเผยข้อมูลสาธารณะ (MOPH Open Data Integrity and Transparency Assessment : MOIT)</p> <p>รายละเอียดข้อมูล (โดยสรุปหรือเอกสารแนบ)</p> <p>๑. คำสั่งมอบหมายการปิดประกาศหรือปลดประกาศ เรื่อง การดำเนินการจัดซื้อจัดจ้างหรือประกาศอื่นใดที่เกี่ยวข้องกับกลุ่มงานพัสดุ</p> <p>๒. แผนการดำเนินการจัดซื้อจัดจ้างประจำปีงบประมาณ ๒๕๖๗</p> <p>๓. กระบวนการทำงาน Flow Chart ตามพระราชบัญญัติการจัดซื้อจัดจ้างและการบริหารพัสดุภาครัฐ พ.ศ.๒๕๖๐ และระเบียบกระทรวงการคลังว่าด้วยการจัดซื้อจัดจ้างและการบริหารพัสดุภาครัฐ พ.ศ.๒๕๖๐</p> <p>Link ภายนอก : ไม่มี</p> <p>หมายเหตุ.....</p>	
<p>ผู้รับผิดชอบการให้ข้อมูล</p> <p></p> <p>(นางเกล็ดดาว ทาธง)</p> <p>นักวิชาการพัสดุ</p> <p>เจ้าหน้าที่</p> <p>วันที่ ๒๗ สิงหาคม ๒๕๖๘</p>	<p>ผู้อนุมัติรับรอง</p> <p></p> <p>(นางสุมาลี แสงใจ)</p> <p>เจ้าพนักงานพัสดุชำนาญงาน</p> <p>หัวหน้ากลุ่มงานพัสดุ</p> <p>วันที่ ๒๗ สิงหาคม ๒๕๖๘</p>
<p>ผู้รับผิดชอบการให้ข้อมูล</p> <p></p> <p>(นางเกล็ดดาว ทาธง)</p> <p>นักวิชาการพัสดุ</p> <p>เจ้าหน้าที่</p> <p>วันที่ ๒๗ สิงหาคม ๒๕๖๘</p>	



คำสั่งโรงพยาบาลลำพูน

ที่ ๑๗๑ /๒๕๖๗

เรื่อง แต่งตั้งเจ้าหน้าที่ปิดประกาศและปลดประกาศ

เพื่อให้การเผยแพร่ข่าวสารการจัดซื้อ/จัดจ้าง ของโรงพยาบาลลำพูนเป็นไปด้วยความเรียบร้อย โปร่งใส เกิดประโยชน์สูงสุดต่อทางราชการ และของหน่วยงานภาครัฐ ภูมิภาค (MOPH Integrity and Transparency Assessment) หรือ MOPH ITA ประจำปีงบประมาณ พ.ศ. ๒๕๖๘ จึงขอแต่งตั้งผู้มีรายชื่อต่อไปนี้ เป็นผู้ปิดประกาศและปลดประกาศเผยแพร่แผนปฏิบัติการจัดซื้อจัดจ้างและประกาศเผยแพร่การประกวดราคาจัดซื้อจัดจ้างหรือเอกสารที่เกี่ยวข้องในการดำเนินงานของกลุ่มงานพัสดุ ดังนี้

นางสาวเฟื่องฟ้า ศรีปัญญา ตำแหน่ง เจ้าพนักงานพัสดุ ทำหน้าที่ปิดประกาศและปลดประกาศเผยแพร่แผนปฏิบัติการจัดซื้อจัดจ้างและประกาศเผยแพร่การประกวดราคาจัดซื้อจัดจ้างหรือเอกสารที่เกี่ยวข้องในการดำเนินงานของกลุ่มงานพัสดุ ตามพระราชบัญญัติการจัดซื้อจัดจ้างและการบริหารพัสดุภาครัฐ พ.ศ. ๒๕๖๐ และระเบียบกระทรวงการคลังว่าด้วยการจัดซื้อจัดจ้างและการบริหารพัสดุภาครัฐ พ.ศ.๒๕๖๐ โดยให้เจ้าหน้าที่ ที่ได้รับการแต่งตั้งปฏิบัติหน้าที่ตามที่ได้รับมอบหมายโดยเคร่งครัด

สั่ง ณ วันที่ ๒๖ สิงหาคม พ.ศ.๒๕๖๘

(นางภาวิณี เอี่ยมจันทน์)
ผู้อำนวยการโรงพยาบาลลำพูน

กระบวนการทำงาน Flow Chart ของกลุ่มงานพัสดุ
ตามพระราชบัญญัติการจัดซื้อจัดจ้างและการบริหารพัสดุภาครัฐ พ.ศ.๒๕๖๐ และ
ระเบียบกระทรวงการคลังว่าด้วยการจัดซื้อจัดจ้างและการบริหารพัสดุภาครัฐ พ.ศ.๒๕๖๐

- ๑.วิธีเฉพาะเจาะจง
๒. วิธีคัดเลือก
๓. วิธี e – Market
๔. วิธี e – bidding
- ๕.วิธี e – สอบราคา

ลงชื่อ.....
(นางสุมาลี แปงใจ)
หัวหน้ากลุ่มงานพัสดุ

Workflow e-bidding

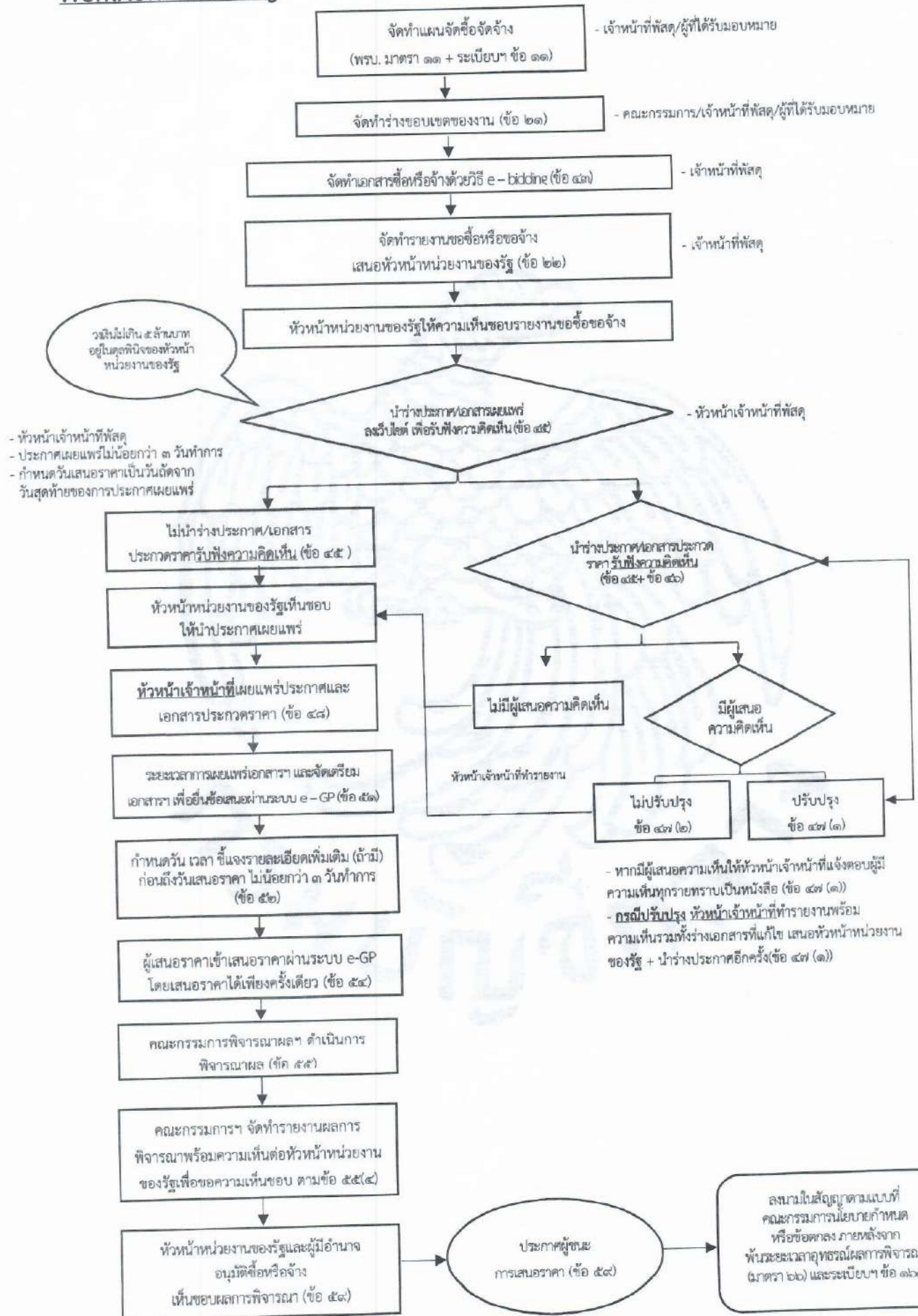

Workflow e- Market

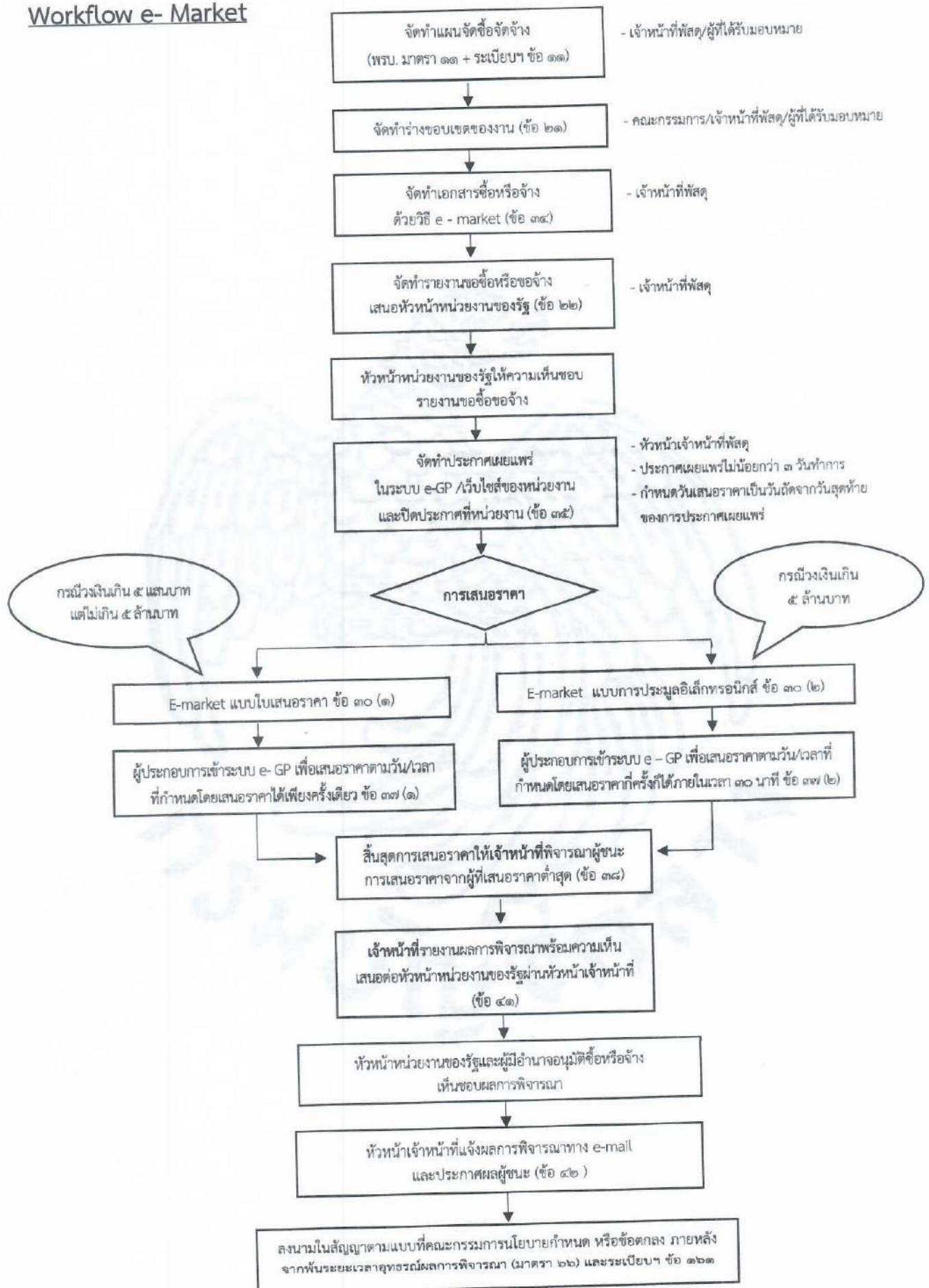

Workflow วิธีคัดเลือก

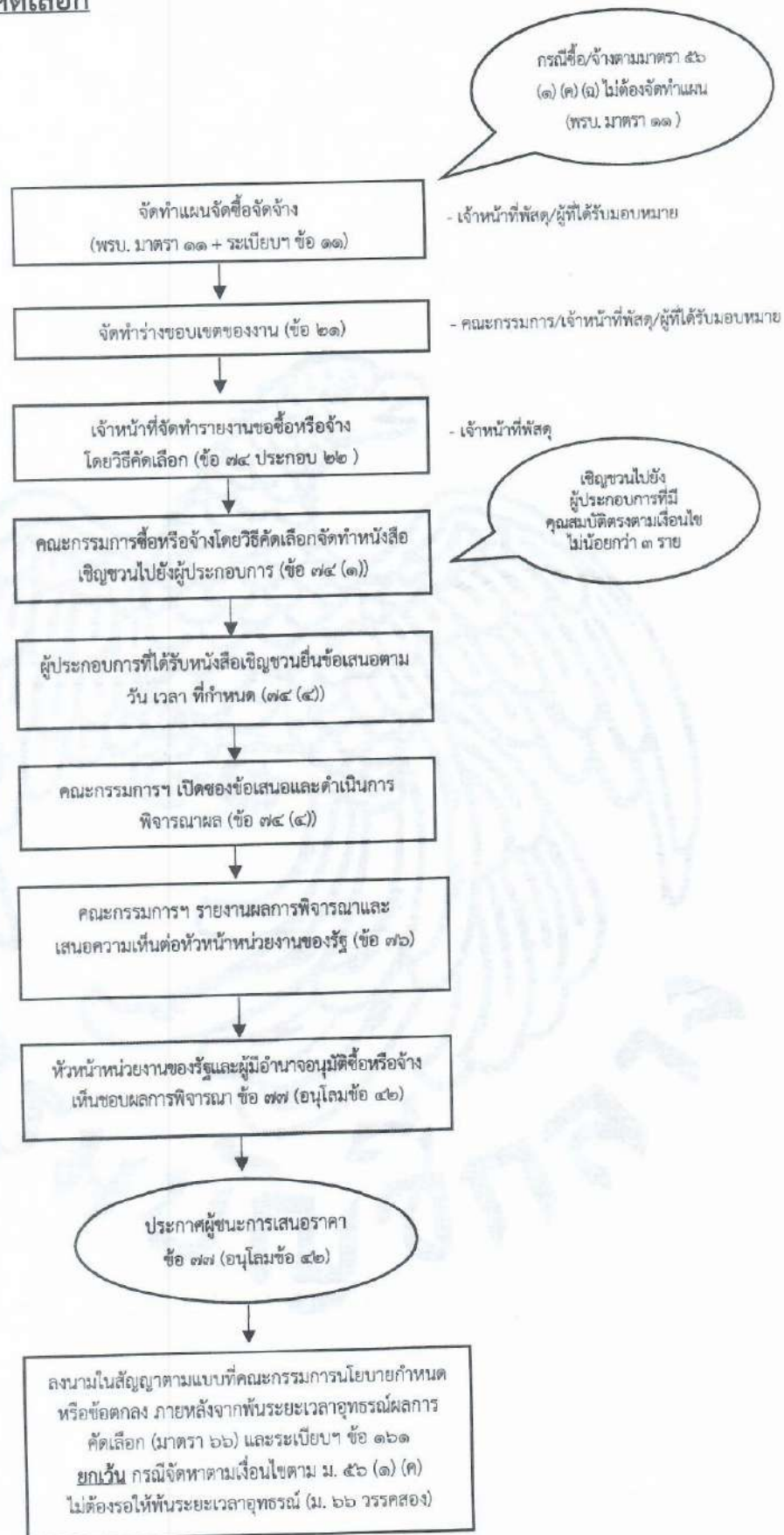

Workflow วิธีเฉพาะเจาะจง

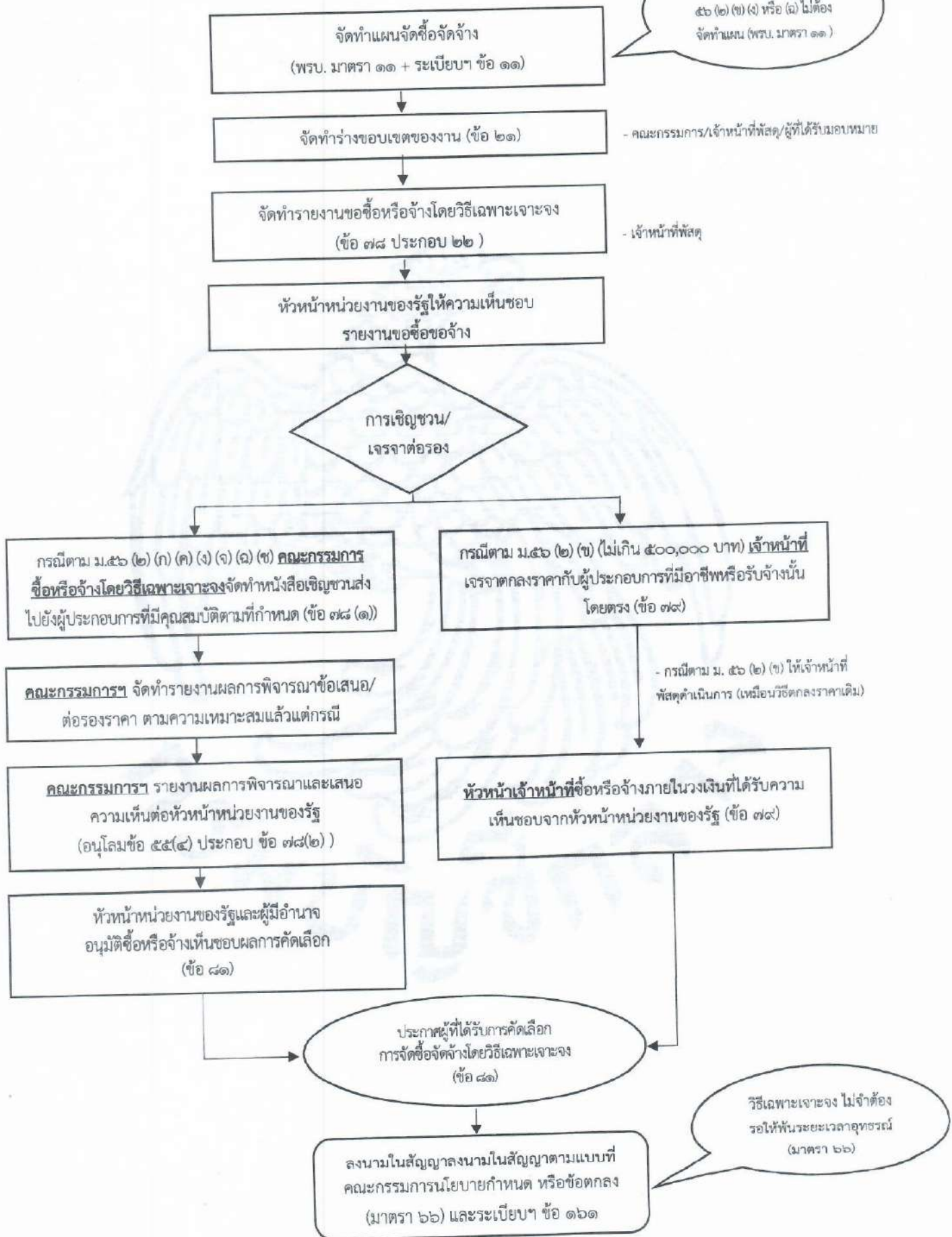

Workflow วิธีสอบราคา

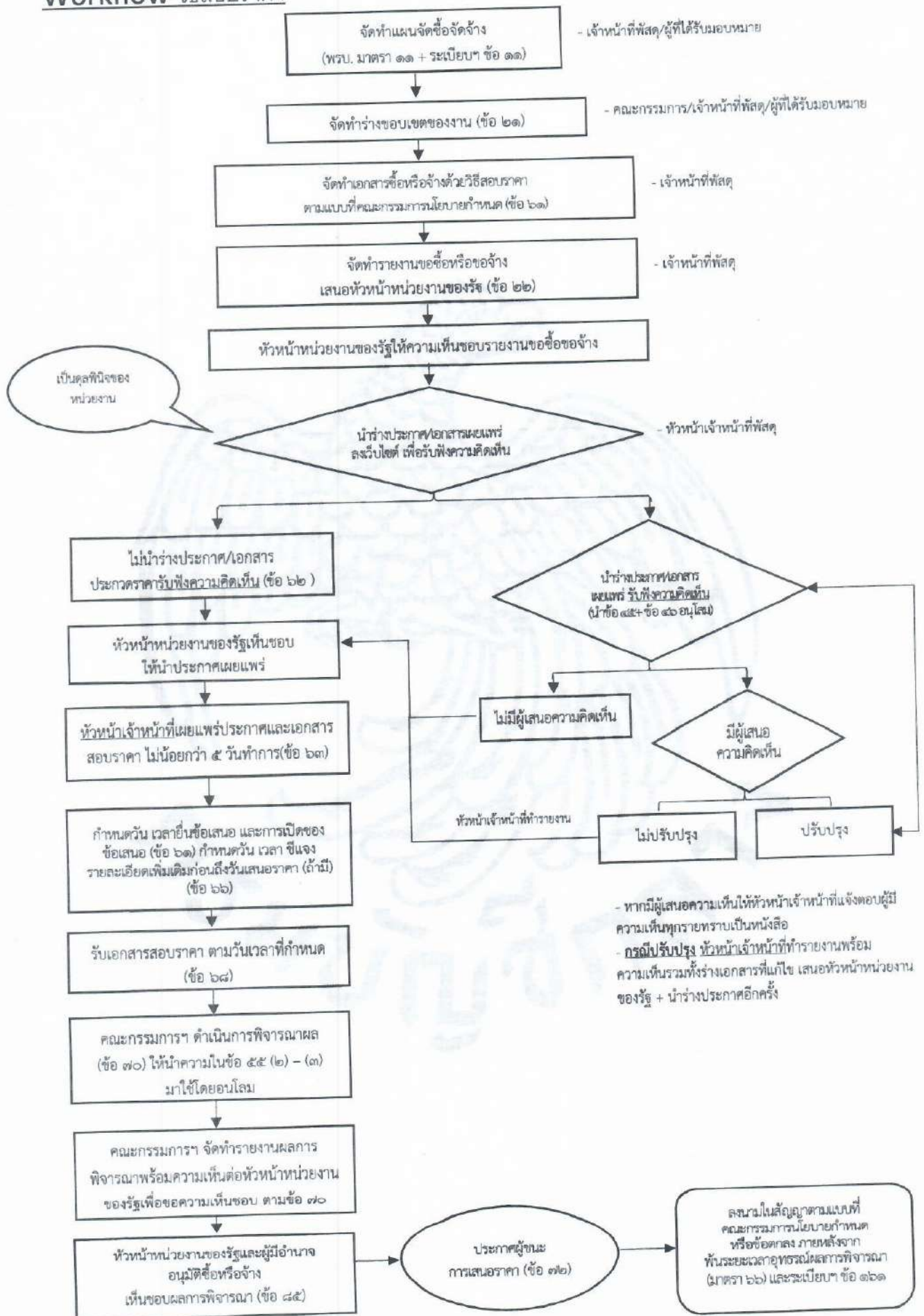

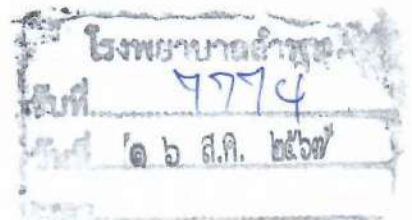

ที่ ลพ ๐๐๓๓.๐๖/๕๕๖๐

สำนักงานสาธารณสุขจังหวัดลำพูน
ถนนเชียงใหม่-ลำพูน ๕๑๐๐๐

๑๕ สิงหาคม ๒๕๖๗

เรื่อง การอนุมัติแผนการจัดซื้อจัดจ้างยาและเวชภัณฑ์ที่มีใบยา ประจำปีงบประมาณ พ.ศ. ๒๕๖๘

เรียน ผู้อำนวยการโรงพยาบาลลำพูน

สิ่งที่ส่งมาด้วย แผนการจัดซื้อจัดจ้างยาและเวชภัณฑ์ที่มีใบยา ประจำปีงบประมาณ พ.ศ. ๒๕๖๘
ที่ได้รับการอนุมัติ จำนวน ๑ ชุด

ตามที่ โรงพยาบาลลำพูน ได้ดำเนินการจัดทำแผนจัดซื้อจัดจ้างยาและเวชภัณฑ์ที่มีใบยา ประจำปีงบประมาณ พ.ศ. ๒๕๖๘ เพื่อขออนุมัติจากสำนักงานสาธารณสุขจังหวัดลำพูน ตามแนวทางการปฏิบัติตามระเบียบกระทรวงสาธารณสุขว่าด้วยการบริหารจัดการด้านยาและเวชภัณฑ์ที่มีใบยาของส่วนราชการ และหน่วยงานในสังกัดกระทรวงสาธารณสุข พ.ศ. ๒๕๖๓ และประกาศกระทรวงสาธารณสุข ว่าด้วยแนวทางในการจัดทำแผนการจัดซื้อยาและเวชภัณฑ์ที่มีใบยา พ.ศ. ๒๕๖๓ นั้น สำนักงานสาธารณสุขจังหวัดลำพูน ได้พิจารณาตรวจสอบแผนการจัดซื้อจัดจ้างดังกล่าวแล้ว จึงพิจารณาอนุมัติให้โรงพยาบาลดำเนินการจัดซื้อจัดจ้างตามแผนการดังกล่าว ตั้งแต่วันที่ ๓๐ กันยายน ๒๕๖๘ ทั้งนี้หากโรงพยาบาลมีความประสงค์ที่จะปรับแผนการจัดซื้อจัดจ้างตามแผนที่ได้รับการอนุมัติ ให้ดำเนินการขออนุมัติจากสำนักงานสาธารณสุขจังหวัดเป็นครั้งคราวไป

อนึ่ง การดำเนินการตามประกาศกระทรวงสาธารณสุขว่าด้วยแนวทางในการจัดทำแผนการจัดซื้อยาและเวชภัณฑ์ที่มีใบยา พ.ศ. ๒๕๖๓ ในส่วนของการควบคุมและกำกับติดตามการจัดซื้อจัดจ้างให้เป็นไปตามแผนฯ ขอให้โรงพยาบาลทุกแห่งรายงานแผนการจัดซื้อ พร้อมสรุปผลการจัดซื้อจัดจ้างแต่ละไตรมาสไปยังระบบรายงานของศูนย์ข้อมูลข่าวสารด้านเวชภัณฑ์ กระทรวงสาธารณสุขต่อไป

จึงเรียนมาเพื่อทราบ และแจ้งผู้เกี่ยวข้องดำเนินการตามระเบียบโดยเคร่งครัดต่อไป

เรียน ผู้อำนวยการโรงพยาบาลลำพูน

☒ เพื่อโปรดทราบ

☐ เพื่อโปรดพิจารณา

- ผอ.รพ.ลำพูน ก. เลขาธิการ รพ.ทอ.ลำพูน

(นางพรรณพร งามชัย)
เจ้าพนักงานธุรการชำนาญงาน
๑๖ ส.ค. ๒๕๖๗

กลุ่มงานคุ้มครองผู้บริโภค

โทรศัพท์ ๐-๕๓๐๙-๓๗๒๕-๖ ต่อ ๑๒๗

โทรสาร ๐-๕๓๐๙-๓๗๓๕

ขอแสดงความนับถือ

(นายประเสริฐ กิจสุวรรณรัตน์)
นายแพทย์สาธารณสุขจังหวัดลำพูน

☒ ทราบ แจ้งงานแผน
☒ เห็นชอบ และ บ.เวช
☐ อนุมัติ
พ.ร. พญ.

(นางภาวิณี เอี่ยมจันทร์)
ผู้อำนวยการโรงพยาบาลลำพูน
19 ส.ค. 2567

สรุปแผนเช่าเครื่องอัตโนมัติ พร้อมน้ำยา
หน่วยงาน เทคนิคการแพทย์ โรงพยาบาลลำพูน จังหวัดลำพูน
ประจำปีงบประมาณ 2568

งวดการจัดจ้าง		แผนเช่าเครื่องอัตโนมัติ พร้อมน้ำยา	
		จำนวน (รายการ)	จำนวนเงิน (บาท)
งวดที่ 1 (ต.ค. - ธ.ค.)	แผน	13	9,374,520.25
	เช่าจริง		
งวดที่ 2 (ม.ค. - มี.ค.)	แผน	13	9,374,520.25
	เช่าจริง		
งวดที่ 3 (เม.ย. - มิ.ย.)	แผน	13	9,374,520.25
	เช่าจริง		
งวดที่ 4 (ก.ค. - ก.ย.)	แผน	13	9,374,520.25
	เช่าจริง		
รวมเงินทั้งสิ้น	แผน	13	37,498,081.00
	เช่าจริง		

ลงชื่อ.....

(นางสาวกนกวรรณ ใจพิงค์)
ผู้จัดทำแผนจัดซื้อ

ลงชื่อ.....

(นางภาวิณี เอี่ยมจันทร์)
ผู้อำนวยการโรงพยาบาลลำพูน
ผู้เสนอแผนจัดจ้าง

ลงชื่อ.....

ผู้อนุมัติแผนการจัดจ้าง
(นายประเสริฐ กิจสารรัตน์)
นายแพทย์สาธารณสุขจังหวัดลำพูน

แผนปฏิบัติการจัดจ้าง ค่าเช่าเครื่องอัตโนมัติพร้อมน้ำยา
หน่วยงานเทคนิคการแพทย์ โรงพยาบาลลำพูน จังหวัด ลำพูน

ประจำปีงบประมาณ 2568

ลำดับที่	รายการเช่า	ประเภทการจ้าง	อัตราการใช้ย้อนหลัง 3 ปี			ปี 2568	งวดที่ 1 เดือน ต.ค.- ธ.ค.	งวดที่ 2 เดือน เม.ย.- มิ.ย.	งวดที่ 3 เดือน เม.ย.- มิ.ย.	งวดที่ 4 เดือน ก.ค.- ก.ย.	ยอดรวมจัดจ้างจริง	
			ปี 2565	ปี 2566	ปี 2567						จำนวน	มูลค่า (บาท)
1	ค่าเช่าเครื่องจำแนกชนิดของเชื้อและทดสอบ ความไวต่อยาต้านจุลชีพอัตโนมัติพร้อมน้ำยาทดสอบแบบสำเร็จรูป จำนวน ๒ รายการ	ค่าเช่าทาง การแพทย์	1,305,000.00	1,606,800.00	1,620,000.00	1,860,000.00	465,000.00	465,000.00	465,000.00	465,000.00		
2	ค่าเช่าเครื่องตรวจเพาะเชื้อจากเลือดและสารคัดหลั่งอัตโนมัติ พร้อมน้ำยาตรวจ วิเคราะห์ (จำนวน 20,000 Test)	ค่าเช่าทาง การแพทย์	1,326,400.00	1,541,940.00	1,575,100.00	1,658,000.00	414,500.00	414,500.00	414,500.00	414,500.00		
3	ค่าเช่าเครื่องสำหรับเก็บเกล็ดเลือดพร้อมถุงเก็บเกล็ดเลือดชนิด Double dose Apheresis (จำนวน 400 Test)	ค่าเช่าทาง การแพทย์	1,695,907.20	1,335,526.92	1,589,913.00	2,119,884.00	529,971.00	529,971.00	529,971.00	529,971.00		
4	ค่าเช่าเครื่องตรวจความสมบูรณ์ของเลือด (CBC) โดยอัตโนมัติ พร้อมน้ำยาตรวจ วิเคราะห์	ค่าเช่าทาง การแพทย์	2,175,000.00	2,216,275.00	2,375,000.00	2,750,000.00	687,500.00	687,500.00	687,500.00	687,500.00		
5	ค่าเช่าเครื่องวิเคราะห์ปัสสาวะอัตโนมัติและเครื่องตรวจ Urine chemistry strip และ Urine microscopy analyzer โดยอัตโนมัติ พร้อมน้ำยาตรวจวิเคราะห์	ค่าเช่าทาง การแพทย์	1,049,040.00	1,166,368.80	1,190,400.00	1,388,800.00	347,200.00	347,200.00	347,200.00	347,200.00		
6	ค่าเช่าเครื่องตรวจหาการแข็งตัวของเลือดอัตโนมัติพร้อมน้ำยาตรวจวิเคราะห์ การแข็งตัวของเลือด	ค่าเช่าทาง การแพทย์	940,500.00	1,039,193.00	1,075,000.00	1,149,000.00	287,250.00	287,250.00	287,250.00	287,250.00		
7	ค่าเช่าเครื่องวิเคราะห์ความเป็นกรด-ด่างและก๊าซในเลือด (BLOOD GAS) พร้อม น้ำยา	ค่าเช่าทาง การแพทย์	700,040.00	699,188.60	756,800.00	794,640.00	198,660.00	198,660.00	198,660.00	198,660.00		
8	ค่าเช่าเครื่องตรวจวิเคราะห์ทางอนุชีวโมเลกุลอัตโนมัติพร้อมชุดน้ำยาตรวจ วิเคราะห์หาเชื้อไวรัสเอชพีวี (HPV DNA)	ค่าเช่าทาง การแพทย์	5,600,000.00	5,585,400.00	5,585,400.00	2,513,430.00	628,357.50	628,357.50	628,357.50	628,357.50		
9	ค่าเช่าเครื่องสำหรับเก็บเกล็ดเลือดพร้อมถุงเก็บเกล็ดเลือดชนิด Triple dose Apheresis	ค่าเช่าทาง การแพทย์	1,791,608.00	1,151,748.00	1,279,720.00	1,797,600.00	449,400.00	449,400.00	449,400.00	449,400.00		
10	ค่าเช่าเครื่องตรวจวิเคราะห์หาปริมาณเชื้อไวรัสในกระแสเลือดแบบอัตโนมัติพร้อม ชุดน้ำยาตรวจวิเคราะห์	ค่าเช่าทาง การแพทย์	1,472,480.00	1,326,400.00	1,575,100.00	2,019,625.00	504,906.25	504,906.25	504,906.25	504,906.25		
11	ค่าเช่าเครื่องตรวจวิเคราะห์ทางด้านเคมีคลินิกอัตโนมัติ พร้อมน้ำยาตรวจวิเคราะห์	ค่าเช่าทาง การแพทย์	6,096,940.40	6,096,940.40	7,038,624.00	10,793,000.00	2,698,250.00	2,698,250.00	2,698,250.00	2,698,250.00		
12	ค่าเช่าเครื่องตรวจวิเคราะห์ทางด้านภูมิคุ้มกันวิทยาอัตโนมัติ พร้อมน้ำยาตรวจ วิเคราะห์	ค่าเช่าทาง การแพทย์	5,282,212.00	6,258,051.60	7,043,444.00	8,034,102.00	2,008,525.50	2,008,525.50	2,008,525.50	2,008,525.50		
13	ค่าเช่าเครื่องตรวจวิเคราะห์ CD4 ⁺ /CD4 ⁺ /CD4 ⁺ พร้อมน้ำยาตรวจวิเคราะห์ จำนวน ๒,๐๐๐ Test	ค่าเช่าทาง การแพทย์	600,000.00	600,000.00	600,000.00	620,000.00	155,000.00	155,000.00	155,000.00	155,000.00		
			30,035,127.60	30,623,832.32	33,304,501.00	37,498,081.00	9,374,520.25	9,374,520.25	9,374,520.25	9,374,520.25	-	-

ลงชื่อ.....
(นางสาวกนกวรรณ ใจพิงค์)
ผู้จัดทำแผนจัดจ้าง

ลงชื่อ.....
(นางภาวิณี เอี่ยมจันทร์)
ผู้เสนอแผนจัดจ้าง

ลงชื่อ.....
(นายประเสริฐ กิจสุวรรณรัตน์)
นายแพทย์สาธารณสุขจังหวัดลำพูน
ผู้อนุมัติแผนจัดจ้าง



บันทึกข้อความ

โรงพยาบาลลำพูน
รับที่ 3024
วันที่ - 5 ส.ค. 2567
กล. น

ส่วนราชการ กลุ่มงานพัสดุ โรงพยาบาลลำพูน โทร. ๐ ๕๓๕๖ ๙๑๐๐ ต่อ ๗๖๐๐๗

ที่ ลพ ๐๐๓๓.๒๐๓.๒/๗๗๐

วันที่ ๗ กรกฎาคม ๒๕๖๗

เรื่อง ขออนุมัติแผนจัดซื้อวัสดุทั่วไป ประจำปีงบประมาณ ๒๕๖๘

เรียน ผู้อำนวยการโรงพยาบาลลำพูน

ตามระเบียบกระทรวงการคลัง ว่าด้วยการจัดซื้อจัดจ้างและการบริหารพัสดุภาครัฐ พ.ศ. ๒๕๖๐ ได้กำหนดหลักเกณฑ์ วิธีการ และแนวทางปฏิบัติเกี่ยวกับการจัดซื้อจัดจ้างและการบริหารพัสดุภาครัฐ ให้เหมาะสมสอดคล้องกับพระราชบัญญัติการจัดซื้อจัดจ้างและการบริหารพัสดุภาครัฐ พ.ศ. ๒๕๖๐ มาตรา ๑๑ ให้หน่วยงานของรัฐจัดทำแผนการจัดซื้อจัดจ้างประจำปี เพื่อเป็นไปตามระเบียบกระทรวงการคลังว่าด้วยการจัดซื้อจัดจ้างภาครัฐ พ.ศ. ๒๕๖๐ ข้อ ๑๑ เมื่อหน่วยงานของรัฐได้รับความเห็นชอบวงเงินงบประมาณที่จะใช้ในการจัดซื้อจัดจ้างจากหน่วยงานที่เกี่ยวข้องหรือผู้มีอำนาจในการพิจารณางบประมาณแล้ว ให้เจ้าหน้าที่หรือผู้ที่ได้รับมอบหมายในการปฏิบัติงานนั้น จัดทำแผนการจัดซื้อจัดจ้างประจำปีเสนอหัวหน้าหน่วยงานของรัฐ เพื่อขอความเห็นชอบ ต่อไปนี้

ในการนี้ กลุ่มงานพัสดุ จึงขออนุมัติแผนวัสดุทั่วไปที่สำรองใช้สำหรับหอผู้ป่วยและวัสดุในการซ่อมบำรุง จำนวน ๑๐ หมวด (เอกสารหมายเลข ๑ - ๑๐) ดังต่อไปนี้

๑. หมวดวัสดุสำนักงาน
๒. หมวดวัสดุไฟฟ้าและวิทยุ
๓. หมวดวัสดุคอมพิวเตอร์
๔. หมวดวัสดุงานบ้านงานครัว
๕. หมวดวัสดุบริโภคอาหารสด
๖. หมวดวัสดุบริโภคอาคารแห่งรวมข้าวสาร
๗. หมวดวัสดุก่อสร้าง
๘. หมวดวัสดุอื่น (วัสดุประปา)
๙. หมวดวัสดุอื่น (วัสดุซ่อมการแพทย์)
๑๐. หมวดวัสดุอื่น (วัสดุแบบพิมพ์)

จึงเรียนมาเพื่อโปรดพิจารณา

(นายกังวาล กันธิยะ)
ผู้เสนอแผนจัดซื้อ

(นางสุมาลี แสงใจ)
หัวหน้ากลุ่มงานพัสดุ

เรียน ผู้อำนวยการโรงพยาบาลลำพูน
จึงเรียนมาเพื่อโปรดพิจารณา

(นายชาญพัฒน์ มาประกอบ)
หัวหน้าเจ้าหน้าที่

☒ทราบ
☒เห็นชอบ
☐อนุมัติ

(นางภาวิณี เอี่ยมจันทร์)
ผู้อำนวยการโรงพยาบาลลำพูน
- 9 ส.ค. 2567

สรุปแผนการจัดซื้อเวชภัณฑ์ที่มีใช้ยา ประเภท วัสดุทั่วไป หมวดสำนักงาน
หน่วยงาน พัสตุ จังหวัด ลำพูน
ประจำปีงบประมาณ 2568

การจัดซื้อ		เวชภัณฑ์ที่มีใช้ยา ประเภท วัสดุสำนักงาน		
		จำนวนรายการ	ในคลัง	ไม่สำรองคลัง
ไตรมาสที่ 1 (ต.ค.-ธ.ค.)	แผน	182	985,000.00	14,000.00
	จัดซื้อจริง			
ไตรมาสที่ 2 (ม.ค.-มี.ค.)	แผน	182	985,000.00	14,000.00
	จัดซื้อจริง			
ไตรมาสที่ 3 (เม.ย.-มิ.ย.)	แผน	182	985,000.00	14,000.00
	จัดซื้อจริง			
ไตรมาสที่ 4 (ก.ค.-ก.ย.)	แผน	182	985,000.00	14,000.00
	จัดซื้อจริง			
รวมทั้งสิ้น	แผน	182	3,940,000.00	56,000.00
	จัดซื้อจริง			3,996,000.00

ลงชื่อ.....

(นายชัยพร บุญมี)
ผู้จัดทำแผน

ลงชื่อ.....

(นายกังวาล กันธิยะ)
ผู้เสนอแผนจัดซื้อ

ลงชื่อ.....

(นางภาวิณี เอี่ยมจันทร์)
ผู้อำนวยการโรงพยาบาลลำพูน
ผู้อนุมัติแผนจัดซื้อ

แผนจัดซื้อ วัสดุทั่วไป หมวดสำนักงาน ประจำปีงบประมาณ 2568

ลำดับ	รหัส	รายการ	ขนาดบรรจุ	ปี 2565	ปี 2566	ปี 2567	ยอดการใช้ ปี 67	ยอดยกมา วัสดุคงคลัง	ประมาณการ (ซื้อ) ปี2568	ราคา/ หน่วย (บาท)	ประมาณการซื้อ ปี 2568 (บาท)	แผนไตรมาส ที่ 1 (ต.ค.-ธ.ค.)	มูลค่าแผนซื้อ ไตรมาส ที่ 1 (บาท)	แผนไตรมาสที่ 2 (ม.ค.-มี.ค.)	มูลค่าแผนซื้อ ไตรมาส ที่ 2 (บาท)	แผนไตรมาสที่ 3 (เม.ย.-มิ.ย.)	แผนมูลค่าซื้อ ไตรมาส ที่ 3 (บาท)	แผนไตรมาส ที่ 4 (ก.ค.-ก.ย.)	แผนมูลค่าซื้อ ไตรมาส ที่ 4 (บาท)	รวมจัดซื้อจัดจ้าง	
																				จำนวน	ค่า (บาท)
1	1002	กระดาษกล่องเทาขาว230แกรม(หน้าขาว-หลังเทา)	แผ่น	0	60	40	43	0	64	8.50	544.00	16.00	136.0	16.00	136.0	16.00	136.0	16.00	136.0		
2	1003	กระดาษการ์ดสี A4 /110 G(180 แกรม สีชมพู,ฟ้า,เขียว,เหลือง)	รีม	350	300	300	215	0	320	97.86	31,315.20	80.00	7,828.8	80.00	7,828.8	80.00	7,828.8	80.00	7,828.8		
3	1005	กระดาษกาวมัลติเทป (ขนาด 1 ")	ม้วน	4,988	6,000	4,000	2,555	381	3,416	28.00	95,648.00	854.00	23,912.0	854.00	23,912.0	854.00	23,912.0	854.00	23,912.0		
4	1006	กระดาษกาวสีน้ำตาล (เทป OPP 2")	ม้วน	120	100	80	76	25	75	21.76	1,632.00	18.75	408.0	18.75	408.0	18.75	408.0	18.75	408.0		
5	1007	กระดาษคาร์บอน	กล่อง	40	60	24	22	0	32	115.82	3,706.24	8.00	926.6	8.00	926.6	8.00	926.6	8.00	926.6		
6	1009	กระดาษถ่ายเอกสาร A4 ขนาด 80 แกรม	รีม	11,000	1,000	1,000	684	66	932	105.96	98,754.72	233.00	24,688.7	233.00	24,688.7	233.00	24,688.7	233.00	24,688.7		
7	1010	กระดาษถ่ายเอกสารยาว F4 (70 แกรม QUALITY)	รีม	20	24	4	12	0	20	143.92	2,878.40	5.00	719.6	5.00	719.6	5.00	719.6	5.00	719.6		
8	1011	กระดาษบวกเลข 2 1/4"	ม้วน	100	120	100	70	20	80	7.82	625.60	20.00	156.4	20.00	156.4	20.00	156.4	20.00	156.4		
9	1012	กระดาษปรีฟขาว	แผ่น	100	200	100	45	55	16	2.50	40.00	4.00	10.0	4.00	10.0	4.00	10.0	4.00	10.0		
10	1013	กระดาษโปรสเตอร์หน้าเดียวแข็ง(แบบสี)	แผ่น	80	24	20	192	20	268	9.75	2,613.00	67.00	653.3	67.00	653.3	67.00	653.3	67.00	653.3		
11	1015	กระดาษโปรสเตอร์อ่อนหน้าเดียว (บางแบบสี)	แผ่น	198	72	120	70	0	104	3.00	312.00	26.00	78.0	26.00	78.0	26.00	78.0	26.00	78.0		
12	1016	กระดาษพีคี่ 210 X 30 หลา Y1CM	ม้วน	700	800	400	134	120	80	44.00	3,520.00	20.00	880.0	20.00	880.0	20.00	880.0	20.00	880.0		
13	1018	กระดาษสะท้อนแสง	แผ่น	60	24	12	59	18	60	8.50	510.00	15.00	127.5	15.00	127.5	15.00	127.5	15.00	127.5		
14	1019	กระดาษแข็งหนังสือ A4/140G.(50 แผ่น)	รีม	40	24	12	8	4	8	90.00	720.00	2.00	180.0	2.00	180.0	2.00	180.0	2.00	180.0		
15	1020	กาวน้ำ (ตราROBOมีหลาย)90 ML	หลอด	60	60	40	31	9	36	10.51	378.36	9.00	94.6	9.00	94.6	9.00	94.6	9.00	94.6		
16	1021	กาวยู่ยี่ ขนาด 8.2 กรัม.	แท่ง	500	480	360	241	0	360	28.00	10,080.00	90.00	2,520.0	90.00	2,520.0	90.00	2,520.0	90.00	2,520.0		
17	1023	ลวดเย็บกระดาษNO.00 ตราน้ำ	กล่อง	2,000	0	160	600	0	100	9.49	949.00	25.00	237.3	25.00	237.3	25.00	237.3	25.00	237.3		
18	1024	คลิปหนีบค้ำ 2 ขา กลาง NO.109	อัน	500	600	380	226	88	252	3.40	856.80	63.00	214.2	63.00	214.2	63.00	214.2	63.00	214.2		
19	1025	คลิปหนีบค้ำเล็ก 112 ตราว้าง	ตัว	600	600	220	192	10	276	1.04	287.04	69.00	71.8	69.00	71.8	69.00	71.8	69.00	71.8		
20	1026	คลิปหนีบค้ำใหญ่ 108	อัน	400	600	320	178	77	180	4.42	795.60	45.00	198.9	45.00	198.9	45.00	198.9	45.00	198.9		
21	1027	เครื่องเจาะกระดาษ	อัน	30	24	20	15	4	16	44.00	704.00	4.00	176.0	4.00	176.0	4.00	176.0	4.00	176.0		
22	1028	เครื่องถอนใส่เหล็กเย็บNO.469 ROBIN	อัน	70	78	48	36	0	52	49.60	2,579.20	13.00	644.8	13.00	644.8	13.00	644.8	13.00	644.8		
23	1029	เครื่องเย็บ NO.10(ตราช้าง)	อัน	0	100	80	48	9	60	51.25	3,075.00	15.00	768.8	15.00	768.8	15.00	768.8	15.00	768.8		
24	1030	เครื่องเย็บ NO.8(เครื่องเย็บ 88 MAX(ใหม่)	อัน	100	100	100	48	0	72	352.07	25,349.04	18.00	6,337.3	18.00	6,337.3	18.00	6,337.3	18.00	6,337.3		
25	1032	เชือกสีขาวผูกของ NO.15	ม้วน	130	120	120	72	18	88	5.24	461.12	22.00	115.3	22.00	115.3	22.00	115.3	22.00	115.3		
26	1033	สติ๊กเกอร์ PREPACK THERMAL ขนาด 8.5 X 4.8 CM. (ได้ทั้งแบบ 6 ดวง ขนาด4.3 X 16 MM)	ดวง	80,000	80,000	60,000	35,000	20,000	32,500	0.28	9,100.00	8,125.00	2,275.0	8,125.00	2,275.0	8,125.00	2,275.0	8,125.00	2,275.0		
27	1035	ซองจดหมาย(ขาว)พับ4 NO.9/100 มีครุฑ(X 500)	กล่อง	40	40	30	18	3	24	298.09	7,154.16	6.00	1,788.5	6.00	1,788.5	6.00	1,788.5	6.00	1,788.5		
28	1039	ซองพลาสติกชนิดผิวมันเพิ่ม HA(ใส่แผ่นไขว้)	ท่อ	240	200	160	196	4	296	15.44	4,570.24	74.00	1,142.6	74.00	1,142.6	74.00	1,142.6	74.00	1,142.6		
29	1040	ดินสอค้ำ(น้ำ 2200HB)	แท่ง	460	400	440	261	79	320	2.50	800.00	80.00	200.0	80.00	200.0	80.00	200.0	80.00	200.0		
30	1042	ตราปิ่นวินาที	อัน	90	60	40	36	0	52	68.69	3,571.88	13.00	893.0	13.00	893.0	13.00	893.0	13.00	893.0		
31	1043	ด้ายขาด(ตราน้ำ) NO.2สีน้ำเงิน	อัน	74	60	44	35	7	44	27.76	1,221.44	11.00	305.4	11.00	305.4	11.00	305.4	11.00	305.4		
32	1045	ตะกร้าใส่เอกสาร 1ชั้น(ROBIN NO.700)	อัน	40	24	20	11	1	16	78.52	1,256.32	4.00	314.1	4.00	314.1	4.00	314.1	4.00	314.1		

แผนจัดซื้อ วัสดุทั่วไป หมวดสำนักงาน ประจำปีงบประมาณ 2568

ลำดับ	รหัส	รายการ	ขนาดบรรจุ	ปี 2565	ปี 2566	ปี 2567	ยอดการใช้ ปี 67	ยอดยกมา วัสดุคงคลัง	ประมาณการ (ซื้อ) ปี2568	ราคา/หน่วย (บาท)	ประมาณการซื้อ ปี 2568 (บาท)	แผนไตรมาสที่ 1 (ต.ค.-ธ.ค.)	มูลค่าแผนซื้อ ไตรมาสที่ 1 (บาท)	แผนไตรมาสที่ 2 (ม.ค.-มิ.ค.)	มูลค่าแผนซื้อ ไตรมาสที่ 2 (บาท)	แผนไตรมาสที่ 3 (เม.ย.-มิ.ย.)	แผนมูลค่าซื้อ ไตรมาสที่ 3 (บาท)	แผนไตรมาสที่ 4 (ก.ค.-ก.ย.)	แผนมูลค่าซื้อ ไตรมาสที่ 4 (บาท)	รวมจัดซื้อ	
																				จำนวน	ค่า (บ.)
33	1046	คลิ๊ปขาด(ตราม้า) NO.2สีแดง	อัน	20	22	20	24	10	24	27.20	652.80	6.00	163.2	6.00	163.2	6.00	163.2	6.00	163.2		
34	1047	ถ่าน 9 โวลต์(PANASONICแดง)	ก้อน	100	40	80	110	0	164	66.31	10,874.84	41.00	2,718.7	41.00	2,718.7	41.00	2,718.7	41.00	2,718.7		
35	1048	ถ่าน 2 A (แพ็ค 4 สีเขียว PANASONIC)	ชุด	3,300	3,000	2,600	1,848	123	2,576	28.00	72,128.00	644.00	18,032.0	644.00	18,032.0	644.00	18,032.0	644.00	18,032.0		
36	1049	ถ่าน AAA(PANASONIC 1ชุด 2 ก้อน)	ชุด	2,000	2,000	1,800	1,158	42	1,656	26.00	43,056.00	414.00	10,764.0	414.00	10,764.0	414.00	10,764.0	414.00	10,764.0		
37	1054	เทป 2 หน้าม้วนใหญ่(โพลีเทป2หน้า3M21mm X5m.110)	ม้วน	360	300	180	155	9	220	188.06	41,373.20	55.00	10,343.3	55.00	10,343.3	55.00	10,343.3	55.00	10,343.3		
38	1055	เทปสันหนังสือ เทปผ้าใหญ่(2"X10 หลา)	ม้วน	220	200	140	164	8	236	30.01	7,082.36	59.00	1,770.6	59.00	1,770.6	59.00	1,770.6	59.00	1,770.6		
39	1056	เทปสันหนังสือ เทปผ้าใหญ่1.5"X10หลา TIPTAPE	ม้วน	280	150	100	80	0	120	24.00	2,880.00	30.00	720.0	30.00	720.0	30.00	720.0	30.00	720.0		
40	1061	น้ำยาลบคำผิด(PENTEL Z172-W)	อัน	460	480	480	341	0	500	46.00	23,000.00	125.00	5,750.0	125.00	5,750.0	125.00	5,750.0	125.00	5,750.0		
41	1062	ใบมีดคัตเตอร์เล็กปลายแหลม	ห่อ	60	40	60	55	0	80	20.33	1,626.40	20.00	406.6	20.00	406.6	20.00	406.6	20.00	406.6		
42	1064	ใบเสร็จรับเงินแบบต่อเนื่อง 9 X 11 2 ชั้น (การเงิน)	กล่อง	80	180	100	75	50	48	850.00	40,800.00	12.00	10,200.0	12.00	10,200.0	12.00	10,200.0	12.00	10,200.0		
43	1065	ปากกาเคมี 2หัวด้ามสีแดง	ด้าม	320	360	400	246	69	288	11.00	3,168.00	72.00	792.0	72.00	792.0	72.00	792.0	72.00	792.0		
44	1066	ปากกาน้ำเขียนความ(STAEDTLER)	ด้าม	150	150	100	111	3	152	25.01	3,801.52	38.00	950.4	38.00	950.4	38.00	950.4	38.00	950.4		
45	1067	ปากกาเน้นข้อความสีน้ำเงิน (ด้ามใหญ่ สีขาว - น้ำเงิน PX-20)	แท่ง	2	4	4	5	0	8	46.00	368.00	2.00	92.0	2.00	92.0	2.00	92.0	2.00	92.0		
46	1068	ปากกาเมจิก(เคมีหัวเดียวPILOT SDR200 กลมสีแดง สีน้ำเงิน สีดำ สีเขียว	ด้าม	160	120	100	69	11	88	5.01	440.88	22.00	110.2	22.00	110.2	22.00	110.2	22.00	110.2		
47	1069	ปากกาไวท์บอร์ดสีแดง (ตราม้า)	ด้าม	100	80	40	35	10	40	15.00	600.00	10.00	150.0	10.00	150.0	10.00	150.0	10.00	150.0		
48	1071	แปรงลบกระดานพลาสติกฟลูจี้ (ไวท์บอร์ด)	อัน	20	12	12	9	3	8	16.81	134.48	2.00	33.6	2.00	33.6	2.00	33.6	2.00	33.6		
49	1075	แผ่นอินเด็กซ์(พลาสติกพื้นผิวเคลือบสีเทา NO.320	แผ่น	650	600	400	801	187	1,000	3.20	3,200.00	250.00	800.0	250.00	800.0	250.00	800.0	250.00	800.0		
50	1077	ฟิวเจอร์บอร์ด(เขียว,ขาว,น้ำเงิน)	อัน	800	600	300	405	59	540	36.12	19,504.80	135.00	4,876.2	135.00	4,876.2	135.00	4,876.2	135.00	4,876.2		
51	1078	แฟ้มซองพลาสติก A4 (แฟ้มสอดตราช้าง สีขาว A4 แบบบาน)	ซอง	700	480	800	835	150	1,048	3.25	3,406.00	262.00	851.5	262.00	851.5	262.00	851.5	262.00	851.5		
52	1079	แฟ้มปกแข็ง (แบบหนีบ 1")	เล่ม	160	72	60	31	15	32	47.99	1,535.68	8.00	383.9	8.00	383.9	8.00	383.9	8.00	383.9		
53	1081	แฟ้มสันกว้าง (ขนาด 3" F4 ตราช้าง)	แฟ้ม	100	120	100	85	7	120	67.87	8,144.40	30.00	2,036.1	30.00	2,036.1	30.00	2,036.1	30.00	2,036.1		
54	1082	แฟ้มสันแคบ F4	เล่ม	150	120	100	33	11	36	130.66	4,703.76	9.00	1,175.9	9.00	1,175.9	9.00	1,175.9	9.00	1,175.9		
55	1083	แฟ้มห่วง 1.5"(210 F)	เล่ม	160	120	60	42	18	44	48.96	2,154.24	11.00	538.6	11.00	538.6	11.00	538.6	11.00	538.6		
56	1084	แฟ้มเอกสาร HA (แฟ้มโซ่)	PC	100	80	24	102	0	148	89.97	13,315.56	37.00	3,328.9	37.00	3,328.9	37.00	3,328.9	37.00	3,328.9		
57	1085	มีดคัตเตอร์เล็ก	PC	180	120	140	105	5	152	27.42	4,167.84	38.00	1,042.0	38.00	1,042.0	38.00	1,042.0	38.00	1,042.0		
58	1086	ไม้บรรทัดยาว 18"	PC	28	12	4	6	2	8	10.75	86.00	2.00	21.5	2.00	21.5	2.00	21.5	2.00	21.5		
59	1087	ไม้บรรทัดยาว 12"NO.9(แบบหนา สีใส)	อัน	100	60	20	29	0	44	2.99	131.56	11.00	32.9	11.00	32.9	11.00	32.9	11.00	32.9		
60	1090	ยางลบดินสอ	อัน	200	80	80	72	0	108	3.50	378.00	27.00	94.5	27.00	94.5	27.00	94.5	27.00	94.5		
61	1092	สก็อตเทปใส 3/4	ม้วน	850	800	800	930	0	1,400	28.63	40,082.00	350.00	10,020.5	350.00	10,020.5	350.00	10,020.5	350.00	10,020.5		
62	1094	สติ๊กเกอร์ PVC ธรรมดา ขนาด 53 X 70 CM	แผ่น	140	150	100	113	10	160	20.57	3,291.20	40.00	822.8	40.00	822.8	40.00	822.8	40.00	822.8		
63	1095	สติ๊กเกอร์PVCใส (หลังเหลืองแผ่นใหญ่ 53X70CM)	แผ่น	1,000	600	460	464	60	580	18.00	10,440.00	145.00	2,610.0	145.00	2,610.0	145.00	2,610.0	145.00	2,610.0		

แผนจัดซื้อ วัสดุทั่วไป หมวดสำนักงาน ประจำปีงบประมาณ 2568

ลำดับ	รหัส	รายการ	ขนาด บรรจุ	ปี 2565	ปี 2566	ปี 2567	ขอการ ใช้ ปี 67	ขอยกมา วัสดุคงคลัง	ประมาณการ (ซื้อ) ปี2568	ราคา/ หน่วย (บาท)	ประมาณการซื้อ ปี 2568 (บาท)	แผนไตรมาส ที่ 1 (ต.ค.-ธ.ค.)	มูลค่าแผน ซื้อ ไตรมาส ที่ 1 (บาท)	แผนไตรมาสที่ 2 (ม.ค.-มี.ค.)	มูลค่าแผน ซื้อ ไตรมาส ที่ 2 (บาท)	แผนไตรมาสที่ 3 (เม.ย.-มิ.ย.)	แผนมูลค่า ซื้อ ไตรมาส ที่ 3 (บาท)	แผนไตรมาส ที่ 4 (ก.ค.- ก.ย.)	แผนมูลค่า ซื้อ ไตรมาส ที่ 4 (บาท)	อัตรการจัดซื้อ	
																				จำนวน	ค่า (บาท)
64	1097	สมุดทะเบียนรับ-ส่ง ขนาดใหญ่	เล่ม	30	24	12	5	2	4	62.63	250.52	1.00	62.6	1.00	62.6	1.00	62.6	1.00	62.6		
65	1098	สมุดทะเบียนรับ ขนาดเล็ก	เล่ม	80	24	12	15	1	20	39.73	794.60	5.00	198.7	5.00	198.7	5.00	198.7	5.00	198.7		
66	1099	สมุดปกแข็งเล่มเล็ก(ลายไทย)	เล่ม	320	240	180	150	15	200	21.96	4,392.00	50.00	1,098.0	50.00	1,098.0	50.00	1,098.0	50.00	1,098.0		
67	1100	สมุดปกแข็งเล่มใหญ่ NO.4 ปกน้ำเงิน	เล่ม	180	180	180	150	10	200	52.09	10,418.00	50.00	2,604.5	50.00	2,604.5	50.00	2,604.5	50.00	2,604.5		
68	1102	สวดเขียนกระดาษ MAX. เบอร์ 10	กล่อง	1,200	1,800	2,400	1,303	5	1,996	8.76	17,484.96	499.00	4,371.2	499.00	4,371.2	499.00	4,371.2	499.00	4,371.2		
69	1103	สวดเขียนกระดาษ MAX. เบอร์ 8	กล่อง	2,400	1,800	2,800	1,464	0	2,000	13.50	27,000.00	500.00	6,750.0	500.00	6,750.0	500.00	6,750.0	500.00	6,750.0		
70	1111	สมุดทะเบียนส่ง ขนาดเล็ก	เล่ม	50	12	0	3	1	4	39.22	156.88	1.00	39.2	1.00	39.2	1.00	39.2	1.00	39.2		
71	1114	หมึกเติมตลับชาดิสก์(28 CC. ครามน้ำ)	ขวด	20	40	20	21	2	28	7.98	223.44	7.00	55.9	7.00	55.9	7.00	55.9	7.00	55.9		
72	1115	หมึกเติมตลับชาดิสก์สีน้ำเงิน (28CC.ครามน้ำ)	ขวด	60	60	40	33	0	48	8.00	384.00	12.00	96.0	12.00	96.0	12.00	96.0	12.00	96.0		
73	1116	หมึกเติมตลับชาดิสก์ดำ (28 CC. ครามน้ำ)	ขวด	20	60	20	10	4	12	8.00	96.00	3.00	24.0	3.00	24.0	3.00	24.0	3.00	24.0		
74	1124	สมุดปกแข็งกลาง NO.2 (สมุดบัญชี)	เล่ม	330	300	260	160	0	240	24.96	5,990.40	60.00	1,497.6	60.00	1,497.6	60.00	1,497.6	60.00	1,497.6		
75	1130	กาวลาเท็กซ์ 32 ออนซ์ TOA	กระป๋อง	10	6	4	6	1	8	55.76	446.08	2.00	111.5	2.00	111.5	2.00	111.5	2.00	111.5		
76	1134	สติ๊กเกอร์ BARCODE ขนาด 50*20 MM.(ชนิด กันน้ำ 1 ม้วน มี1,000 ดวง)	ม้วน	1,000	600	800	600	200	700	90.00	63,000.00	175.00	15,750.0	175.00	15,750.0	175.00	15,750.0	175.00	15,750.0		
77	1137	ซองสีน้ำตาลขยายข้าง A4	ซอง	600	300	1,000	432	25	620	3.98	2,467.60	155.00	616.9	155.00	616.9	155.00	616.9	155.00	616.9		
78	1138	ซองสีน้ำตาลไม่ขยายข้าง A4 (มีตราครุฑ9X12 3/4นิ้ว รุ่น KA)	ซอง	1,000	1,200	2,400	1,363	362	1,628	2.35	3,825.80	407.00	956.5	407.00	956.5	407.00	956.5	407.00	956.5		
79	1143	กระดาษต่อเนื่อง 9*5.5 1 ชั้น(ไม่มีเส้น)	กล่อง	140	24	8	3	0	4	418.42	1,673.68	1.00	418.4	1.00	418.4	1.00	418.4	1.00	418.4		
80	1144	กระดาษต่อเนื่อง 9.5X11 2 ชั้น(ไม่มีเส้น)	กล่อง	80	120	100	48	21	48	438.99	21,071.52	12.00	5,267.9	12.00	5,267.9	12.00	5,267.9	12.00	5,267.9		
81	1149	กระดาษต่อเนื่อง 9X5.5 2 ชั้น(ไม่มีเส้น)	กล่อง	200	240	200	144	27	172	590.00	101,480.00	43.00	25,370.0	43.00	25,370.0	43.00	25,370.0	43.00	25,370.0		
82	1177	สติ๊กเกอร์ AUTO CLAVE SUPER VELLUM INDICATION ขนาด5*4.8 ซม. CO ,OR,หักฟอก ,หันกรรม	ดวง	400,000	400,000	370,000	274,000	0	400,000	0.65	260,000.00	100,000.00	65,000.0	100,000.00	65,000.0	100,000.00	65,000.0	100,000.00	65,000.0		
83	1179	กระดาษสติ๊กเกอร์ขาวด้าน A4	รีม	60	48	28	16	2	20	80.35	1,607.00	5.00	401.8	5.00	401.8	5.00	401.8	5.00	401.8		
84	1180	สติ๊กเกอร์ติดซองยาขนาด 8.5 X4.8 CM (ชนิด กันน้ำ) OPD	กล่อง	100	120	140	83	32	92	1,700.00	156,400.00	23.00	39,100.0	23.00	39,100.0	23.00	39,100.0	23.00	39,100.0		
85	1183	สติ๊กเกอร์เทอร์มอลไม่พิมพ์ขนาด 5.0 X 2.5ซม. (1 ม้วน 1,000 ดวง)	ม้วน	2,800	4,000	4,000	3,437	337	4,629	98.00	453,642.00	1,157.25	113,410.5	1,157.25	113,410.5	1,157.25	113,410.5	1,157.25	113,410.5		
86	1184	สติ๊กเกอร์ขนาด 5 X 2.2 (ม้วนละ 2000 ดวง) STOCK CO , OR,หันกรรม	ม้วน	300	360	160	229	0	340	1,200.00	408,000.00	85.00	102,000.0	85.00	102,000.0	85.00	102,000.0	85.00	102,000.0		
87	1185	ปลั๊กพ่วงชนิด 3 ขา (แบบมีกราวด์) 5มีมาตรฐาน มอก.	ชุด	80	20	400	420	40	360	366.48	131,932.80	90.00	32,983.2	90.00	32,983.2	90.00	32,983.2	90.00	32,983.2		
88	1191	สติ๊กเกอร์เทอร์มอลพิมพ์ขนาด 8.5 X9 ซม. พิมพ์สีเขียว (ชนิดกันน้ำ) (1 ม้วน 500 ดวง)	ม้วน	3,800	3,600	3,800	3,505	600	4,300	180.00	774,000.00	1,075.00	193,500.0	1,075.00	193,500.0	1,075.00	193,500.0	1,075.00	193,500.0		
89	1192	แผ่น DVD	แผ่น	0	100	20	140	50	248	7.37	1,827.76	62.00	456.9	62.00	456.9	62.00	456.9	62.00	456.9		
90	1195	ตลับชาดิสก์ดำ	อัน	4	24	20	10	4	8	50.59	404.72	2.00	101.2	2.00	101.2	2.00	101.2	2.00	101.2		
91	1197	ปากกาเคมี 2 หัว (สีน้ำเงิน)	ด้าม	600	600	600	458	44	556	11.00	6,116.00	139.00	1,529.0	139.00	1,529.0	139.00	1,529.0	139.00	1,529.0		
92	1199	ปากกาเคมี 2 หัว (สีดำ)	ด้าม	440	600	400	223	43	296	11.00	3,256.00	74.00	814.0	74.00	814.0	74.00	814.0	74.00	814.0		

แผนจัดซื้อ วัสดุทั่วไป หมวดสำนักงาน ประจำปีงบประมาณ 2568

ลำดับ	รหัส	รายการ	ขนาดบรรจุ	ปี 2565	ปี 2566	ปี 2567	ยอดการ ใช้ ปี 67	ยอดยกมา วัสดุคงคลัง	ประมาณการ (ซื้อ) ปี2568	ราคา/ หน่วย (บาท)	ประมาณการซื้อ ปี 2568 (บาท)	แผนไตรมาส ที่ 1 (ค.ค.-ธ.ค.)	มูลค่าแผน ซื้อ ไตรมาส ที่ 1 (บาท)	แผนไตรมาสที่ 2 (ม.ค.-มี.ค.)	มูลค่าแผน ซื้อ ไตรมาส ที่ 2 (บาท)	แผนไตรมาสที่ 3 (เม.ย.-มิ.ย.)	แผนมูลค่า ซื้อ ไตรมาส ที่ 3 (บาท)	แผนไตรมาส ที่ 4 (ก.ค.- ก.ย.)	แผนมูลค่า ซื้อ ไตรมาส ที่ 4 (บาท)	รวมจัดซื้อ	
																				จำนวน	ค่า (บาท)
93	1200	ปากกาไวท์บอร์ด (สีน้ำเงิน)	ด้าม	160	100	100	60	0	100	16.00	1,600.00	25.00	400.0	25.00	400.0	25.00	400.0	25.00	400.0		
94	1202	ปากกาไวท์บอร์ด (สีดำ)	ด้าม	26	100	60	50	0	80	15.96	1,276.80	20.00	319.2	20.00	319.2	20.00	319.2	20.00	319.2		
95	1207	ผ้าหมึกเครื่องคำนวณ (CASIO/SEIKO S100 COLOUR BLACK/RED)	กล่อง	0	0	0	15	2	20	268.36	5,367.20	5.00	1,341.8	5.00	1,341.8	5.00	1,341.8	5.00	1,341.8		
96	1210	กระดาษถ่ายเอกสาร A4 ขนาด 70 แกรม	รีม	0	7,200	9,000	8,428	1,200	8,800	82.00	721,600.00	2,200.00	180,400.0	2,200.00	180,400.0	2,200.00	180,400.0	2,200.00	180,400.0		
97	1213	ถ่าน ALKALINE PANASONIC 1.5V AAA	ก้อน	40	20	40	70	0	100	43.33	4,333.00	25.00	1,083.3	25.00	1,083.3	25.00	1,083.3	25.00	1,083.3		
98	1215	กระป๋องปูน PS.2000 ขนาด 8 X 10 นิ้ว	ชิ้น	0	0	1,800	990	300	1,000	64.20	64,200.00	250.00	16,050.0	250.00	16,050.0	250.00	16,050.0	250.00	16,050.0		
99	1216	ถ่าน ALKALINE PANASONIC AA	ชุด	0	0	60	24	6	32	38.00	1,216.00	8.00	304.0	8.00	304.0	8.00	304.0	8.00	304.0		
100	1001	สติ๊กเกอร์สี่ชนิดด้าน ขนาด 2.2x1.3 ซม.(สีเหลือง)	อัน	0	0	0	0	0	0	0.70	0.00	-	0.0	-	0.0	-	0.0	-	0.0		
101	1008	กระดาษเครื่องบวกเลข 1 3/4	ม้วน	0	0	0	0	0	0	12.00	0.00	-	0.0	-	0.0	-	0.0	-	0.0		
102	1017	กระดาษโรเนียว A4	รีม	0	0	0	0	0	0	93.00	0.00	-	0.0	-	0.0	-	0.0	-	0.0		
103	1036	สติ๊กเกอร์รุ่น PB-2-230	ม้วน	0	0	0	0	0	0	20.00	0.00	-	0.0	-	0.0	-	0.0	-	0.0		
104	1037	สติ๊กเกอร์สี่เหลี่ยมขนาด 2.2 X 1.3 CM. (63 ดวง/แผ่น)	ดวง	0	0	0	0	0	0	0.11	0.00	-	0.0	-	0.0	-	0.0	-	0.0		
105	1038	สติ๊กเกอร์สี่เหลี่ยมขนาด 2.2 X 1.3 CM.(63 ดวง/แผ่น)	ดวง	0	0	0	0	0	0	0.12	0.00	-	0.0	-	0.0	-	0.0	-	0.0		
106	1041	ดินสอดแต่ง-น้ำเงิน	แท่ง	0	0	0	0	0	0	6.00	0.00	-	0.0	-	0.0	-	0.0	-	0.0		
107	1052	เหล็กลีบบิล	อัน	0	0	0	0	0	0	16.00	0.00	-	0.0	-	0.0	-	0.0	-	0.0		
108	1053	เทปโฟมขาว 2 หน้าม้วนเล็ก 35 ซม.(3M)	ม้วน	140	80	28	0	0	0	15.88	0.00	-	0.0	-	0.0	-	0.0	-	0.0		
109	1063	ใบเสร็จรับเงินแบบเขียน (การเงิน)	เล่ม	40	0	0	0	0	0	0.00	0.00	-	0.0	-	0.0	-	0.0	-	0.0		
110	1070	เบ็กกต(S202)	กล่อง	10	0	0	2	5	0	5.00	0.00	-	0.0	-	0.0	-	0.0	-	0.0		
111	1072	ผ้าพิมพ์ติด (รวมตา)	อัน	0	0	0	0	0	0	75.00	0.00	-	0.0	-	0.0	-	0.0	-	0.0		
112	1074	ผ้าหมึกเครื่องคำนวณ (ฟามิโก 24GROUP)	ม้วน	0	0	0	0	0	0	42.00	0.00	-	0.0	-	0.0	-	0.0	-	0.0		
113	1076	ฟิล์มสีถ่ายภาพ	ม้วน	0	0	0	0	0	0	108.00	0.00	-	0.0	-	0.0	-	0.0	-	0.0		
114	1080	แฟ้มปกอ่อน(แฟ้มกระดาษ F4)	เล่ม	150	0	100	0	0	0	7.00	0.00	-	0.0	-	0.0	-	0.0	-	0.0		
115	1088	สติ๊กเกอร์ขนาด 16.8 X 21.8 CM.(สติ๊กเกอร์ ปอนด์หลังเหลือง)	แผ่น	0	0	0	0	0	0	0.00	0.00	-	0.0	-	0.0	-	0.0	-	0.0		
116	1089	หนังสือพิมพ์ กรุงเทพธุรกิจ	ฉบับ	0	0	0	0	0	0	20.00	0.00	-	0.0	-	0.0	-	0.0	-	0.0		
117	1091	ยางลบหมึก	อัน	0	0	0	0	0	0	4.50	0.00	-	0.0	-	0.0	-	0.0	-	0.0		
118	1093	ป้ายสติ๊กเกอร์กระดาษ A4 (LABEL)	กล่อง	0	0	0	0	0	0	28.57	0.00	-	0.0	-	0.0	-	0.0	-	0.0		
119	1096	สติ๊กเกอร์ติดซองยา 7.6 X 4.8 ซม. (แบบต่อเนื่องไม่พิมพ์)	ดวง	0	0	0	0	0	0	0.20	0.00	-	0.0	-	0.0	-	0.0	-	0.0		
120	1101	ลวดอิง T3 - 10 MM/ตรมม	กล่อง	16	0	10	0	0	0	23.00	0.00	-	0.0	-	0.0	-	0.0	-	0.0		
121	1104	หนังสือพิมพ์ เชียงใหม่นิวส์	ฉบับ	0	0	0	0	0	0	5.00	0.00	-	0.0	-	0.0	-	0.0	-	0.0		
122	1105	หนังสือพิมพ์ เดลินิวส์	ฉบับ	0	0	0	0	0	0	10.00	0.00	-	0.0	-	0.0	-	0.0	-	0.0		
123	1106	หนังสือพิมพ์ ไทยนิวส์	ฉบับ	0	0	0	0	0	0	5.00	0.00	-	0.0	-	0.0	-	0.0	-	0.0		
124	1107	หนังสือพิมพ์ ผู้จัดการ	ฉบับ	0	0	0	0	0	0	20.00	0.00	-	0.0	-	0.0	-	0.0	-	0.0		

แผนจัดซื้อ วัสดุทั่วไป หมวดสำนักงาน ประจำปีงบประมาณ 2568

ลำดับ	รหัส	รายการ	ขนาดบรรจุ	ปี 2565	ปี 2566	ปี 2567	ยอดการใช้ ปี 67	ยอดยกมา วัสดุคงคลัง	ประมาณการ (ซื้อ) ปี 2568	ราคา/หน่วย (บาท)	ประมาณการซื้อ ปี 2568 (บาท)	แผนไตรมาสที่ 1 (ต.ค.-ธ.ค.)	มูลค่าแผนซื้อ ไตรมาสที่ 1 (บาท)	แผนไตรมาสที่ 2 (ม.ค.-มี.ค.)	มูลค่าแผนซื้อ ไตรมาสที่ 2 (บาท)	แผนไตรมาสที่ 3 (เม.ย.-มิ.ย.)	แผนมูลค่าซื้อ ไตรมาสที่ 3 (บาท)	แผนไตรมาสที่ 4 (ก.ค.-ก.ย.)	แผนมูลค่าซื้อ ไตรมาสที่ 4 (บาท)	รวมจัดซื้อ	
																				จำนวน	ค่า (บาท)
125	1108	หนังสือพิมพ์ มติชน	ฉบับ	0	0	0	0	0	0	10.00	0.00	-	0.00	-	0.00	-	0.00	-	0.00		
126	1109	หนังสือ มติชนสุดสัปดาห์	เล่ม	0	0	0	0	0	0	50.00	0.00	-	0.00	-	0.00	-	0.00	-	0.00		
127	1110	หนังสือพิมพ์ประชาชาติ	ฉบับ	0	0	0	0	0	0	25.00	0.00	-	0.00	-	0.00	-	0.00	-	0.00		
128	1112	หนังสือพิมพ์ ไทยรัฐ	ฉบับ	0	0	0	0	0	0	10.00	0.00	-	0.00	-	0.00	-	0.00	-	0.00		
129	1120	ขวดเสียบกระดาดขนาดเล็ก NO.1	กล่อง	0	0	200	176	324	0	5.00	0.00	-	0.00	-	0.00	-	0.00	-	0.00		
130	1121	ดินสอเขียนกระจก	แท่ง	0	0	0	0	0	0	6.00	0.00	-	0.00	-	0.00	-	0.00	-	0.00		
131	1123	สติ๊กเกอร์ต่อเนื่อง PREPACK ขนาด 8.5 X 4.8 CM.(ใบคัทแบ่ง 6 ดวง ขาวด้าน 1 สี)	ดวง	0	0	0	0	0	0	0.26	0.00	-	0.00	-	0.00	-	0.00	-	0.00		
132	1125	น้ำดื่มวันเวย์ขวดพลาสติกขนาด 950 มิลลิลิตร	โหล	0	0	0	0	0	0	40.00	0.00	-	0.00	-	0.00	-	0.00	-	0.00		
133	1126	น้ำดื่มชนิดถัง 20 ลิตร	ถัง	0	0	0	0	0	0	18.92	0.00	-	0.00	-	0.00	-	0.00	-	0.00		
134	1127	หนังสือพิมพ์ ข่าวสด	ฉบับ	0	0	0	0	0	0	10.00	0.00	-	0.00	-	0.00	-	0.00	-	0.00		
135	1128	ผ้าห่มกึ่งผ้าห่มเครื่องโสรสาร รุ่น KX-FA 55A	ROLL	0	0	0	0	0	0	700.00	0.00	-	0.00	-	0.00	-	0.00	-	0.00		
136	1129	สติ๊กเกอร์ติดซองยา ขนาด 8.5 X 4.8 CM.	กล่อง	30	0	0	0	0	0	1,360.00	0.00	-	0.00	-	0.00	-	0.00	-	0.00		
137	1131	กระดาษสติ๊กเกอร์สีธรรมชาติ 53X70 CM.	แผ่น	0	0	0	0	0	0	19.94	0.00	-	0.00	-	0.00	-	0.00	-	0.00		
138	1133	หนังสือพิมพ์ไทยโพสต์	ฉบับ	0	0	0	0	0	0	20.00	0.00	-	0.00	-	0.00	-	0.00	-	0.00		
139	1135	ซองสีน้ำตาลขนาดซอง F4	อัน	0	60	400	12	88	0	4.88	0.00	-	0.00	-	0.00	-	0.00	-	0.00		
140	1136	ซองสีน้ำตาลอ่อน พับ 2 ขนาด 8.5 X 10 นิ้ว พิมพ์ครุฑ	ซอง	1,000	600	400	190	1,420	0	1.00	0.00	-	0.00	-	0.00	-	0.00	-	0.00		
141	1139	ผ้าห่มกึ่ง FAX อีหือ PANASONIC รุ่น KX-FA 57 E	กล่อง	0	0	0	0	0	0	690.00	0.00	-	0.00	-	0.00	-	0.00	-	0.00		
142	1140	กระดาษแฟกซ์ รุ่น 335 MES (216 X 30 แกน CM.)	ม้วน	0	0	0	0	0	0	58.96	0.00	-	0.00	-	0.00	-	0.00	-	0.00		
143	1141	หมึก BROTHER TN 2025	กล่อง	0	0	0	0	0	0	1,727.13	0.00	-	0.00	-	0.00	-	0.00	-	0.00		
144	1142	กระดาษโคเร็กซ์เทอร์โม 80X80X28 MM.ไม่พิมพ์(กระดาษสำหรับบัตรคิว)	ม้วน	0	0	0	0	0	0	145.00	0.00	-	0.00	-	0.00	-	0.00	-	0.00		
145	1145	กระดาษต่อเนื่อง 9.5*11 1 ชั้น	กล่อง	4	6	0	5	0	0	380.00	0.00	-	0.00	-	0.00	-	0.00	-	0.00		
146	1146	กระดาษต่อเนื่อง 9.5*11 3 ชั้น(ไม่มีเส้น)	กล่อง	10	6	0	0	0	0	460.00	0.00	-	0.00	-	0.00	-	0.00	-	0.00		
147	1147	กระดาษต่อเนื่อง 9.5 X11 4 ชั้น (แบบไม่มีเส้น TKS)	กล่อง	0	7	0	3	0	0	565.00	0.00	-	0.00	-	0.00	-	0.00	-	0.00		
148	1148	กระดาษพิมพ์ภาพแบบมันวาว 260 แกรม A4/10 (PHOTO GLOSSY IMPRESSION)	กล่อง	0	0	0	0	0	0	250.00	0.00	-	0.00	-	0.00	-	0.00	-	0.00		
149	1150	ปลั๊กพ่วงยาว 4 ช่อง 4 สวิตช์ FLASH CF-244/5 เมตร	อัน	140	120	0	0	0	0	0.00	0.00	-	0.00	-	0.00	-	0.00	-	0.00		
150	1151	ชุดคีม BROTHER DR 2025	กล่อง	0	0	0	0	0	0	0.00	0.00	-	0.00	-	0.00	-	0.00	-	0.00		
151	1152	แฟ้มแขวนเขียนผู้ป่วยนอก ขนาด 10 X 7	อัน	0	0	0	0	0	0	0.00	0.00	-	0.00	-	0.00	-	0.00	-	0.00		
152	1153	แฟ้มแขวนเขียนผู้ป่วยนอก ขนาด 10 X 7 (พิมพ์ที่ด้านขอบเทา)	อัน	0	0	0	0	0	0	0.00	0.00	-	0.00	-	0.00	-	0.00	-	0.00		

แผนจัดซื้อ วัสดุทั่วไป หมวดสำนักงาน ประจำปีงบประมาณ 2568

ลำดับ	รหัส	รายการ	ขนาดบรรจุ	ปี 2565	ปี 2566	ปี 2567	ยอดการใช้ ปี 67	ยอดยกมาวัสดุคงคลัง	ประมาณการ (ซื้อ) ปี2568	ราคา/หน่วย (บาท)	ประมาณการซื้อ ปี 2568 (บาท)	แผนไตรมาสที่ 1 (ค.ค.-ธ.ค.)	มูลค่าแผนซื้อ ไตรมาสที่ 1 (บาท)	แผนไตรมาสที่ 2 (ม.ค.-มิ.ค.)	มูลค่าแผนซื้อ ไตรมาสที่ 2 (บาท)	แผนไตรมาสที่ 3 (เม.ย.-มิ.ย.)	แผนมูลค่าซื้อ ไตรมาสที่ 3 (บาท)	แผนไตรมาสที่ 4 (ก.ค.-ก.ย.)	แผนมูลค่าซื้อ ไตรมาสที่ 4 (บาท)	รวมจัดซื้อ	
																				จำนวน	ค่า (บาท)
153	1154	แท็บเล็ตเรียนผู้ป่วยนอก ขนาด 10 X 7 (ฟ้าขอบเหลือง)	อัน	0	0	0	0	0	0	0.00	0.00	-	0.0	-	0.0	-	0.0	-	0.0		
154	1155	แท็บเล็ตเรียนผู้ป่วยนอก ขนาด 10 X 7 (ฟ้าขอบชมพู)	อัน	0	0	0	0	0	0	0.00	0.00	-	0.0	-	0.0	-	0.0	-	0.0		
155	1156	แท็บเล็ตเรียนผู้ป่วยนอก ขนาด 10 X 7 (ฟ้าขอบดำ)	PC	0	0	0	0	0	0	0.00	0.00	-	0.0	-	0.0	-	0.0	-	0.0		
156	1157	สติ๊กเกอร์สีฟ้า ขนาด 2.2 X 1.3 CM.(63 ดวง/แผ่น)	อัน	0	0	0	0	0	0	0.11	0.00	-	0.0	-	0.0	-	0.0	-	0.0		
157	1158	สติ๊กเกอร์สีม่วงขนาด 2.2 X 1.3 CM.(1 แผ่น : 63 อัน)	อัน	1,000	0	0	0	0	0	0.11	0.00	-	0.0	-	0.0	-	0.0	-	0.0		
158	1159	สติ๊กเกอร์สีแดงขนาด 2.2 X 1.3 CM.(63 ดวง/แผ่น)	ดวง	0	0	0	0	0	0	0.12	0.00	-	0.0	-	0.0	-	0.0	-	0.0		
159	1160	สติ๊กเกอร์สีชมพูขนาด 2.2 X 1.3 CM(63 ดวง/แผ่น)	PC	0	0	0	0	0	0	0.11	0.00	-	0.0	-	0.0	-	0.0	-	0.0		
160	1161	สติ๊กเกอร์สีเหลืองขนาด 2.2 X 1.3 CM.(63 ดวง/แผ่น)	ดวง	0	0	0	0	0	0	0.12	0.00	-	0.0	-	0.0	-	0.0	-	0.0		
161	1165	สติ๊กเกอร์ชนิดด้าน ขนาด 2X3 นิ้ว	ม้วน	0	0	0	0	0	0	230.00	0.00	-	0.0	-	0.0	-	0.0	-	0.0		
162	1166	สมุดบัญชีเงินฝากแข่งพลาสติก(มยM2000 70G 140ผ)	เล่ม	0	0	0	0	0	0	32.00	0.00	-	0.0	-	0.0	-	0.0	-	0.0		
163	1167	กระดาษปอนด์	ห่อ	0	0	0	0	0	0	105.00	0.00	-	0.0	-	0.0	-	0.0	-	0.0		
164	1168	กระดาษเบงกัล สีเขียว, เหลือง, ชมพู	ห่อ	0	0	0	0	0	0	185.00	0.00	-	0.0	-	0.0	-	0.0	-	0.0		
165	1169	กระดาษต่อเนื่อง 9"X5.5" 3 ชั้น(ไม่มีเส้น)	กล่อง	20	0	0	0	0	0	455.00	0.00	-	0.0	-	0.0	-	0.0	-	0.0		
166	1170	แผ่นใส OPD การ์ดสีเขียวอ่อน	แผ่น	0	0	0	0	0	0	3.90	0.00	-	0.0	-	0.0	-	0.0	-	0.0		
167	1171	สติ๊กเกอร์ BARCODE ขนาด 7.5 X 4.8 CM	ม้วน	40	0	0	0	0	0	230.00	0.00	-	0.0	-	0.0	-	0.0	-	0.0		
168	1172	หมึกเครื่องพิมพ์ รุ่น IX-FL612CX TONER CARTRIDGE IX-FA83	กล่อง	0	0	0	0	0	0	1,765.00	0.00	-	0.0	-	0.0	-	0.0	-	0.0		
169	1176	กระดาษถ่ายเอกสารสี A4 ขนาด 80 แกรม (สีชมพู)	รีม	0	0	0	0	0	0	176.00	0.00	-	0.0	-	0.0	-	0.0	-	0.0		
170	1178	พลาสติกใสอาทิตย์ 0.15 มม. X 54 นิ้ว 100 เมตร	ม้วน	0	0	0	0	0	0	4,200.00	0.00	-	0.0	-	0.0	-	0.0	-	0.0		
171	1181	ลูกโป่งทรงยาว อย่างหนา (ลูกโป่งไล่โก)	ลูก	0	0	0	0	0	0	68.00	0.00	-	0.0	-	0.0	-	0.0	-	0.0		
172	1182	กระดาษ A4 80 แกรมคัดครึ่ง DOUBLE A	รีม	0	0	0	0	0	0	149.99	0.00	-	0.0	-	0.0	-	0.0	-	0.0		
173	1186	ป้าย PB2-230 พิมพ์ ห้อยผ้าติด , วันผลิต , วันหมดอายุ , " เจาะสี่ชมพู	ม้วน	0	0	0	0	0	0	35.00	0.00	-	0.0	-	0.0	-	0.0	-	0.0		
174	1187	ถ้วยหมึก PB2-230	อัน	0	0	0	0	0	0	120.00	0.00	-	0.0	-	0.0	-	0.0	-	0.0		
175	1188	ซองพลาสติกขนาด 12 X7 ซม. STOCK ศูนย์ประกัน	อัน	0	0	0	0	0	0	2.00	0.00	-	0.0	-	0.0	-	0.0	-	0.0		

แผนจัดซื้อ วัสดุทั่วไป หมวดสำนักงาน ประจำปีงบประมาณ 2568

ลำดับ	รหัส	รายการ	ขนาดบรรจุ	ปี 2565	ปี 2566	ปี 2567	ยอดการ ใช้ ปี 67	ยอดยกมา วัสดุคงคลัง	ประมาณการ (ซื้อ) ปี 2568	ราคา/ หน่วย (บาท)	ประมาณการซื้อ ปี 2568 (บาท)	แผนไตรมาส ที่ 1 (ต.ค.-ธ.ค.)	มูลค่าแผน ซื้อ ไตรมาส ที่ 1 (บาท)	แผนไตรมาสที่ 2 (ม.ค.-มี.ค.)	มูลค่าแผน ซื้อ ไตรมาส ที่ 2 (บาท)	แผนไตรมาสที่ 3 (เม.ย.-มิ.ย.)	มูลค่าแผน ซื้อ ไตรมาส ที่ 3 (บาท)	แผนไตรมาส ที่ 4 (ก.ค.- ก.ย.)	มูลค่าแผน ซื้อ ไตรมาส ที่ 4 (บาท)	รวมจัดซื้อ	รวมจัดซื้อ
176	1189	น้ำดื่มขวดเพ็ทขนาด 600 มิลลิลิตร (รพ.ลำพูน ผลิต)	โหล	0	0	0	0	0	0	48.24	0.00	-	0.0	-	0.0	-	0.0	-	0.0		
177	1190	น้ำดื่มชนิดถัง 18.9 ลิตร (รพ.ลำพูนผลิต)	ถัง	0	0	0	0	0	0	11.21	0.00	-	0.0	-	0.0	-	0.0	-	0.0		
178	1193	ซองพลาสติกใส่แผ่น DVD	ซอง	0	0	0	0	0	0	1.30	0.00	-	0.0	-	0.0	-	0.0	-	0.0		
179	1196	ผ้าถักน้ำดื่ม 18.9 ลิตร	อัน	0	0	0	0	0	0	5.35	0.00	-	0.0	-	0.0	-	0.0	-	0.0		
180	1211	สติ๊กเกอร์ PVC ขนาด 3*1.5 ซม. พื้นสีส้ม พิมพ์สีดำ "ยาเปลี่ยนวิธีกิน (ยาตัวเดิม)"	ดวง	20,000	0	0	0	0	0	0.00	0.00	-	0.0	-	0.0	-	0.0	-	0.0		
181	1212	ถ่าน ALKALINE GP.Supper 23 A 12V. (รักษาความปลอดภัย)	ก้อน	12	20	20	0	0	0	0.00	0.00	-	0.0	-	0.0	-	0.0	-	0.0		
182	1214	สติ๊กเกอร์ PVC ชนิดกันน้ำ พิมพ์ (ธนาคาร เพื่อการรพ.ลำพูน) ขนาด 8.5 *4.8	ดวง	0	40,000	0	0	0	0	0.00	0.00	-	0.0	-	0.0	-	0.0	-	0.0		
		วัสดุไม่สำรองคลัง									56,000.00										
รวม มูลค่า											3,996,000.00		985,117.7		985,117.7		985,117.7		985,117.7		

ลงชื่อ.....
(นายชัยพร บุญมี)
ผู้จัดทำแผน

ลงชื่อ.....
(นายกังวาล กันธิยะ)
ผู้เสนอแผนจัดซื้อ

ลงชื่อ.....
(นางภาวิณี เขื่อนจันทร์)
ผู้อำนวยการโรงพยาบาลลำพูน
ผู้อำนวยการแผนจัดซื้อ

สรุปแผนการจัดซื้อเวชภัณฑ์ที่มีโซยา ประเภท วัสดุซ่อมแซมไฟฟ้า

หน่วยงาน พัสตุ จังหวัด ลำพูน

ประจำปีงบประมาณ 2568

การจัดซื้อ		เวชภัณฑ์ที่มีโซยา ประเภท วัสดุซ่อมแซมไฟฟ้า		
		จำนวนรายการ	ในคลัง	ไม่สำรองคลัง
ไตรมาสที่ 1 (ต.ค.-ธ.ค.)	แผน	176	150,000.00	
	จัดซื้อจริง			
ไตรมาสที่ 2 (ม.ค.-มี.ค.)	แผน	176	150,000.00	
	จัดซื้อจริง			
ไตรมาสที่ 3 (เม.ย.-มิ.ย.)	แผน	176	150,000.00	
	จัดซื้อจริง			
ไตรมาสที่ 4 (ก.ค.-ก.ย.)	แผน	176	150,000.00	
	จัดซื้อจริง			
รวมทั้งสิ้น	แผน	176	600,000.00	
	จัดซื้อจริง			

ลงชื่อ.....

(นายชัยพร บุญมี)

ผู้จัดทำแผน

ลงชื่อ.....

(นายกังวาล กันธิยะ)

ผู้เสนอแผนจัดซื้อ

ลงชื่อ.....

(นางภาวิณี เอี่ยมจันทร์)

ผู้อำนวยการโรงพยาบาลลำพูน

ผู้อนุมัติแผนจัดซื้อ

แผนจัดซื้อ วัสดุซ่อมแซมไฟฟ้า ประจำปีงบประมาณ 2568

ลำดับ	รหัส	รายการ	ขนาด บรรจุ	ปี 2565	ปี 2566	ปี 2567	ยอดการ ใช้ ปี 67	ยอดยกมา วัสดุคงคลัง	ประมาณการ (ซื้อ) ปี2568	ราคา/ หน่วย (บาท)	ประมาณการซื้อ ปี 2568 (บาท)	มูลค่าแผน	มูลค่าแผน	แผนมูลค่า	แผนมูลค่า	ยอดรวมจัดซื้อจริง	
												ซื้อ ไตรมาส ที่ 1 (บาท)	ซื้อ ไตรมาส ที่ 2 (บาท)	ซื้อ ไตรมาส ที่ 3 (บาท)	ซื้อ ไตรมาส ที่ 4 (บาท)	จำนวน	มูลค่า (บาท)
1	6001	ก๊ับดอกสายทีวี 5 C 6RG SUN	BOX	16	20	10	1	0	0	10.04	0.00	0.0	0.0	0.0	0.0		
2	6002	ก๊ับดอกสายโทรทัศน์ SUN	BOX	12	20	0	0	0	0	10.22	0.00	0.0	0.0	0.0	0.0		
3	6003	ก๊ับรีดท่อสีขาว 16 มิล	ตัว	106	100	0	0	0	0	2.00	0.00	0.0	0.0	0.0	0.0		
4	6004	ข้อต่อสีขาว 16 มิล	ตัว	10	20	0	0	0	0	4.00	0.00	0.0	0.0	0.0	0.0		
5	6005	ข้อต่อตรงสีขาว 16 มิล	ตัว	51	20	3	0	0	0	3.14	0.00	0.0	0.0	0.0	0.0		
6	6006	ข้าวหลอดไฟนีออนธรรมดา	คู่	5	0	4	0	0	0	30.00	0.00	0.0	0.0	0.0	0.0		
7	6007	โคมไฟ 32 วัตต์พร้อมอุปกรณ์	ชุด	10	0	0	0	0	0	450.00	0.00	0.0	0.0	0.0	0.0		
8	6008	โคมไฟ 18 วัตต์พร้อมอุปกรณ์	ชุด	10	0	0	0	0	0	249.17	0.00	0.0	0.0	0.0	0.0		
9	6009	โคมไฟ 36 วัตต์พร้อมอุปกรณ์	ชุด	10	0	0	0	0	0	179.73	0.00	0.0	0.0	0.0	0.0		
10	6010	แจ็ค RJ 4 C	ตัว	0	0	28	0	0	0	9.20	0.00	0.0	0.0	0.0	0.0		
11	6011	แจ็ค RJ 6 C	ตัว	0	0	2	0	0	0	12.86	0.00	0.0	0.0	0.0	0.0		
12	6012	แจ็คทีวีหัวเมย์ฝั่งหนังทึบ	ตัว	1	0	0	0	0	0	185.00	0.00	0.0	0.0	0.0	0.0		
13	6013	แจ็คทีวี(หัวเหล็ก)	ตัว	1	0	24	0	0	0	11.01	0.00	0.0	0.0	0.0	0.0		
14	6014	ดิสก์โมดูล	PC	13	20	0	0	8	0	20.00	0.00	0.0	0.0	0.0	0.0		
15	6015	ท่อขาว 16 มิล	เส้น	34	40	0	0	0	0	35.02	0.00	0.0	0.0	0.0	0.0		
16	6016	เทปพันสายไฟ 3M ม้วนเล็ก	ม้วน	16	30	0	0	0	0	24.95	0.00	0.0	0.0	0.0	0.0		
17	6017	เทปพันสายไฟ 3M ม้วนใหญ่	ม้วน	18	30	19	16	11	40	35.01	1,400.40	350.1	350.1	350.1	350.1		
18	6018	แบตเตอรี่ LR44 พานาโซนิค	ก้อน	10	10	2	0	0	0	48.07	0.00	0.0	0.0	0.0	0.0		
19	6019	บล็อกลอย TICHINO	ตัว	4	30	6	0	0	0	15.00	0.00	0.0	0.0	0.0	0.0		
20	6020	บล็อกลอย NATIONAL 2*4	อัน	67	120	17	18	0	40	10.02	400.80	100.2	100.2	100.2	100.2		
21	6021	บล็อกแยกสาย 4*6	อัน	16	30	3	0	0	0	27.88	0.00	0.0	0.0	0.0	0.0		
22	6022	บาลาต18*20 วัตต์ ฟิลลิป	ตัว	0	0	0	0	0	0	91.96	0.00	0.0	0.0	0.0	0.0		
23	6023	บาลาต 1*36 วัตต์ ฟิลลิป	ตัว	0	0	0	0	0	0	90.98	0.00	0.0	0.0	0.0	0.0		
24	6024	บาลาตแสงจันทร์ 125 วัตต์ PHILIPS	ตัว	6	0	0	0	0	0	475.49	0.00	0.0	0.0	0.0	0.0		
25	6025	บาลาตอิเล็กทรอนิกส์ 18 วัตต์ PHILIPS	PC	0	0	0	0	0	0	221.34	0.00	0.0	0.0	0.0	0.0		
26	6026	บาลาตอิเล็กทรอนิกส์ 36 วัตต์ PHILIPS	PC	0	0	0	0	0	0	222.69	0.00	0.0	0.0	0.0	0.0		
27	6027	เบรกเกอร์ 15A PANA พร้อมกล่อง	PC	6	6	3	1	4	4	150.00	600.00	150.0	150.0	150.0	150.0		
28	6028	เบรกเกอร์ 20 A PANA พร้อมกล่อง	PC	9	10	4	3	5	8	150.00	1,200.00	300.0	300.0	300.0	300.0		
29	6029	เบรกเกอร์ 30A PANA พร้อมกล่อง	PC	5	10	8	3	4	12	150.01	1,800.12	450.0	450.0	450.0	450.0		
30	6030	แบตเตอรี่ 12 V 7.2A PANASONIC	ก้อน	52	48	1	64	26	120	1,237.02	148,442.40	37,110.6	37,110.6	37,110.6	37,110.6		
31	6031	แบตเตอรี่โทรทัศน์ไร้สาย 2.4 V	ก้อน	8	0	0	0	0	0	230.00	0.00	0.0	0.0	0.0	0.0		
32	6032	แบตเตอรี่โทรทัศน์ไร้สาย 3.6 V	ก้อน	2	0	0	0	0	0	285.00	0.00	0.0	0.0	0.0	0.0		
33	6033	ปลั๊กกราวด์ 3 ขา ยี่ห้อ MK ใช้ใน OR	PC	9	0	0	0	0	0	293.33	0.00	0.0	0.0	0.0	0.0		
34	6034	ปลั๊กตัวผู้ 3 ขา มีกราวด์ (อีเกิล)	ตัว	9	10	0	0	0	0	39.97	0.00	0.0	0.0	0.0	0.0		

แผนจัดซื้อ วัสดุซ่อมแซมไฟฟ้า ประจำปีงบประมาณ 2568

ลำดับ	รหัส	รายการ	ขนาด บรรจุ	ปี 2565	ปี 2566	ปี 2567	ยอดการ ใช้ ปี 67	ยอดยกมา วัสดุคงคลัง	ประมาณการ (ซื้อ) ปี2568	ราคา/ หน่วย (บาท)	ประมาณการซื้อ ปี 2568 (บาท)	มูลค่าแผน ซื้อ ไตรมาส ที่ 1 (บาท)	มูลค่าแผน ซื้อ ไตรมาส ที่ 2 (บาท)	แผนมูลค่า ซื้อ ไตรมาส ที่ 2 (บาท)	แผนมูลค่า ซื้อ ไตรมาส ที่ 4 (บาท)	ยอดรวมจัดซื้อจริง	
																จำนวน	มูลค่า (บาท)
35	6035	ปลั๊กตัวผู้สีดำ	ตัว	14	0	12	2	4	10	10.00	100.00	25.0	25.0	25.0	25.0		
36	6036	ปลั๊กโทรศัพท์ TICHINO	ตัว	7	0	0	0	0	0	150.00	0.00	0.0	0.0	0.0	0.0		
37	6037	ปลั๊กฝังผนัง NATIONAL รุ่นเก่า	PC	10	20	20	3	0	6	35.00	210.00	52.5	52.5	52.5	52.5		
38	6038	ปลั๊กฝังผนัง TICHINO 2 ขา	ตัว	4	0	12	6	3	0	30.08	0.00	0.0	0.0	0.0	0.0		
39	6039	ปลั๊กฝังผนังมีกราวด์ PANA รุ่นใหม่	ตัว	32	20	19	16	4	40	159.99	6,399.60	1,599.9	1,599.9	1,599.9	1,599.9		
40	6040	สาย AC POWER ยาว 3 เมตร	เส้น	10	20	2	0	0	0	375.00	0.00	0.0	0.0	0.0	0.0		
41	6041	สายไฟเครื่องคิดเลข	เส้น	1	0	0	0	0	0	40.00	0.00	0.0	0.0	0.0	0.0		
42	6042	แผงปุ่มกดโทรศัพท์พานาโซนิค PQ SX 10191 W	PC	4	0	2	0	0	0	250.00	0.00	0.0	0.0	0.0	0.0		
43	6043	ฝาปิดพื้น NATIONAL	อัน	15	20	0	5	5	12	50.12	601.44	150.4	150.4	150.4	150.4		
44	6044	ฟิวส์หลอดติดเบอร์ 7	กล่อง	9	0	5	3	7	4	15.00	60.00	15.0	15.0	15.0	15.0		
45	6045	มอเตอร์พัดลมแกนสั้น(ใช้กับพัดลมโครงอลูมิเนียม)	ตัว	13	20	13	16	0	30	200.00	6,000.00	1,500.0	1,500.0	1,500.0	1,500.0		
46	6046	มอเตอร์พัดลมแกนยาว	ตัว	51	60	51	59	18	120	250.00	30,000.00	7,500.0	7,500.0	7,500.0	7,500.0		
47	6047	รางเก็บสายเบอร์ T2 สีขาว ยาว 2 เมตร	เส้น	3	10	3	0	0	0	54.35	0.00	0.0	0.0	0.0	0.0		
48	6048	รางเก็บสายเบอร์ 3 T3 สีขาว ยาว 2 เมตร	เส้น	17	10	14	0	0	0	39.79	0.00	0.0	0.0	0.0	0.0		
49	6049	รางเก็บสายเบอร์ 6 T6 สีขาวยาว 2 เมตร	เส้น	6	10	4	0	0	0	60.00	0.00	0.0	0.0	0.0	0.0		
50	6050	รางเก็บสายแบบโค้ง ขนาด 15X50 มมX 2 เมตร	เส้น	10	10	3	0	0	0	248.59	0.00	0.0	0.0	0.0	0.0		
51	6051	โวลุ่ม 50 โอห์ม	ตัว	5	0	0	0	0	0	20.00	0.00	0.0	0.0	0.0	0.0		
52	6052	ลำโพงติดผนัง 6 วัตต์ TOA BS -633AT	ชุด	2	0	4	6	0	12	790.00	9,480.00	2,370.0	2,370.0	2,370.0	2,370.0		
53	6053	ลูกเซอร์กิต 10A	PC	5	0	0	0	0	0	150.00	0.00	0.0	0.0	0.0	0.0		
54	6054	ลูกเซอร์กิต 16A	PC	6	0	0	0	0	0	150.00	0.00	0.0	0.0	0.0	0.0		
55	6055	ลูกเซอร์กิต 20A	PC	2	0	0	0	0	0	150.00	0.00	0.0	0.0	0.0	0.0		
56	6056	ลูกเซอร์กิต 32A	PC	2	0	0	0	0	0	131.64	0.00	0.0	0.0	0.0	0.0		
57	6057	สตาร์ทเตอร์ S2 PHILIPS	PC	20	0	0	0	0	0	25.00	0.00	0.0	0.0	0.0	0.0		
58	6058	สตาร์ทเตอร์ S10 PHILIPS	PC	0	0	0	0	0	0	13.58	0.00	0.0	0.0	0.0	0.0		
59	6059	สวิตช์เปิด- ปิด ต่อสายกลาง	PC	12	0	0	0	0	0	53.50	0.00	0.0	0.0	0.0	0.0		
60	6060	สวิตช์เปิด- ปิด 3 ขา มีไฟโชว์	PC	4	0	10	0	0	0	28.71	0.00	0.0	0.0	0.0	0.0		
61	6061	สวิตช์ฝังผนัง PANA รุ่นใหม่	PC	8	0	0	4	9	12	35.00	420.00	105.0	105.0	105.0	105.0		
62	6062	สวิตช์ฝังผนัง TICHINO	PC	9	0	13	0	0	0	30.02	0.00	0.0	0.0	0.0	0.0		
63	6063	สวิตช์โยก 220V 6ขา	PC	4	0	13	0	0	0	91.36	0.00	0.0	0.0	0.0	0.0		
64	6064	สวิตช์ 4 ขา มีไฟโชว์	PC	5	0	14	0	0	0	27.08	0.00	0.0	0.0	0.0	0.0		
65	6065	สายครอบไวต์	เมตร	80	100	0	0	0	0	8.04	0.00	0.0	0.0	0.0	0.0		
66	6066	สายขึ้นลำโพง 1.5 มิล	เมตร	110	200	65	0	0	0	10.00	0.00	0.0	0.0	0.0	0.0		

แผนจัดซื้อ วัสดุซ่อมแซมไฟฟ้า ประจำปีงบประมาณ 2568

ลำดับ	รหัส	รายการ	ขนาด บรรจุ	ปี 2565	ปี 2566	ปี 2567	ยอดการ ใช้ ปี 67	ยอดยกมา วัสดุคงคลัง	ประมาณการ (ซื้อ) ปี2568	ราคา/ หน่วย (บาท)	ประมาณการซื้อ ปี 2568 (บาท)	มูลค่าแผน ซื้อ ไตรมาส ที่ 1 (บาท)	มูลค่าแผน ซื้อ ไตรมาส ที่ 2 (บาท)	แผนมูลค่า ซื้อ ไตรมาส ที่ 3 (บาท)	แผนมูลค่า ซื้อ ไตรมาส ที่ 4 (บาท)	ยอดรวมจัดซื้อจริง	
																จำนวน	มูลค่า (บาท)
67	6067	สายซินล้าโง 2.5 มิล	เมตร	150	100	61	100	0	200	15.00	3,000.00	750.0	750.0	750.0	750.0		
68	6068	สายโทรศัพท์ภายใน 4 CORE 0.50	เมตร	150	200	109	0	0	0	5.02	0.00	0.0	0.0	0.0	0.0		
69	6069	3-WAY BBY เข้า 1 ออก 3	PC	0	0	0	0	0	0	135.31	0.00	0.0	0.0	0.0	0.0		
70	6070	สายไฟกันความร้อน	เมตร	0	0	0	0	0	0	40.00	0.00	0.0	0.0	0.0	0.0		
71	6071	สายไฟ VAF 2*1.5 (TITAN)	เมตร	52	0	205	0	0	0	13.19	0.00	0.0	0.0	0.0	0.0		
72	6072	สายไฟ VAF 2*2.5 (TITAN)	เมตร	584	100	0	0	0	0	18.21	0.00	0.0	0.0	0.0	0.0		
73	6073	สายไฟ VFF 2*1.5 (TITAN)	เมตร	165	100	10	0	0	0	13.13	0.00	0.0	0.0	0.0	0.0		
74	6074	ใส่สอปทโลหะ	อัน	8	0	0	0	0	0	110.00	0.00	0.0	0.0	0.0	0.0		
75	6075	สายไฟ VSF 2.5	เมตร	175	100	0	0	0	0	12.00	0.00	0.0	0.0	0.0	0.0		
76	6076	สายไฟ VAF 2*4 (TITAN)	เมตร	129	100	0	0	0	0	28.83	0.00	0.0	0.0	0.0	0.0		
77	6077	สายไฟ VAF 2*4/1.5 (TITAN)	เมตร	125	100	0	0	0	0	53.00	0.00	0.0	0.0	0.0	0.0		
78	6078	สาย THW 1*2.5 สีเขียว (TITAN)	เมตร	410	100	0	0	0	0	9.30	0.00	0.0	0.0	0.0	0.0		
79	6079	สาย THW 4 สีเขียว (TITAN)	เมตร	423	100	0	0	0	0	14.59	0.00	0.0	0.0	0.0	0.0		
80	6080	สาย THW 1*1.5 สีเขียว (TITAN)	เมตร	145	100	5	0	0	0	5.00	0.00	0.0	0.0	0.0	0.0		
81	6081	สาย THW 1*1.5 สีขาว (TITAN)	เมตร	175	100	0	0	0	0	5.00	0.00	0.0	0.0	0.0	0.0		
82	6082	สาย THW 1*2.5 สีขาว (TITAN)	เมตร	165	100	30	0	0	0	7.00	0.00	0.0	0.0	0.0	0.0		
83	6083	สาย THW 4 สีขาว (TITAN)	เมตร	254	100	0	0	0	0	14.23	0.00	0.0	0.0	0.0	0.0		
84	6084	สาย THW 6 สีดำ (TITAN)	เมตร	140	100	0	0	0	0	25.00	0.00	0.0	0.0	0.0	0.0		
85	6085	สาย THW 1*1.5 สีแดง (TITAN)	เมตร	130	100	49	0	0	0	5.03	0.00	0.0	0.0	0.0	0.0		
86	6086	สาย THW 1*2.5 สีแดง(TITAN)	เมตร	141	100	56	0	0	0	7.63	0.00	0.0	0.0	0.0	0.0		
87	6087	แบตเตอรี่ PANA NI-MH-HHR -P105 2.4 V	ก้อน	39	0	0	0	0	0	420.00	0.00	0.0	0.0	0.0	0.0		
88	6088	สาย THW 4 สีแดง TITAN	เมตร	350	0	0	0	0	0	14.21	0.00	0.0	0.0	0.0	0.0		
89	6089	สายเสียบกระดิกน้ำร้อน	เส้น	2	0	2	0	0	0	120.00	0.00	0.0	0.0	0.0	0.0		
90	6090	สายโทรศัพท์โทรศัพท์ (แบน)	เมตร	100	100	0	0	0	0	4.71	0.00	0.0	0.0	0.0	0.0		
91	6091	สาย RG 6 TV (สีขาว)	เมตร	160	0	21	0	0	0	8.03	0.00	0.0	0.0	0.0	0.0		
92	6092	ใส่โถเก็บสายไฟ 10 มิล	ถุง	5	20	0	3	10	10	81.49	814.90	203.7	203.7	203.7	203.7		
93	6093	สามทางสีขาว 16 มิล	PC	15	0	0	0	10	0	8.21	0.00	0.0	0.0	0.0	0.0		
94	6094	หน้ากาก NATIONAL 1 ช่อง รุ่นเก่า	PC	15	20	0	0	10	0	20.00	0.00	0.0	0.0	0.0	0.0		
95	6095	หน้ากาก TICHINO 1 ช่อง เล็ก	PC	6	20	16	6	2	12	20.00	240.00	60.0	60.0	60.0	60.0		
96	6096	หน้ากาก PANAL 2 ช่อง รุ่นเก่า	PC	6	20	16	1	5	12	19.92	239.04	59.8	59.8	59.8	59.8		
97	6097	หน้ากาก TICHINO 2 ช่อง	PC	2	0	0	2	40	12	20.03	240.36	60.1	60.1	60.1	60.1		
98	6098	หน้ากาก NATIONAL 3 ช่อง รุ่นใหม่	PC	28	20	13	10	20	40	20.01	800.40	200.1	200.1	200.1	200.1		
99	6099	หน้ากาก TICHINO 3 ช่อง	PC	19	20	0	0	5	0	25.00	0.00	0.0	0.0	0.0	0.0		
100	6100	หม้อแปลงสาย 0- 100	ตัว	8	0	0	0	0	0	180.00	0.00	0.0	0.0	0.0	0.0		

แผนจัดซื้อ วัสดุซ่อมแซมไฟฟ้า ประจำปีงบประมาณ 2568

ลำดับ	รหัส	รายการ	ขนาด บรรจุ	ปี 2565	ปี 2566	ปี 2567	ยอดการ ใช้ ปี 67	ยกยกมา วัสดุคงคลัง	ประมาณการ (ซื้อ) ปี2568	ราคา/ หน่วย (บาท)	ประมาณการซื้อ ปี 2568 (บาท)	มูลค่าแผน ซื้อ ไตรมาส ที่ 1 (บาท)	มูลค่าแผน ซื้อ ไตรมาส ที่ 2 (บาท)	แผนมูลค่า ซื้อ ไตรมาส ที่ 3 (บาท)	แผนมูลค่า ซื้อ ไตรมาส ที่ 4 (บาท)	ยอดรวมจัดซื้อจริง	
																จำนวน	มูลค่า (บาท)
101	6101	หลอดนีออน 10 วัตต์ PHILIPS	หลอด	0	0	4	0	0	0	36.28	0.00	0.0	0.0	0.0	0.0		
102	6102	หลอดประหยัดไฟ LED 9 วัตต์ ซีว E27	หลอด	76	100	152	126	29	260	90.00	23,400.00	5,850.0	5,850.0	5,850.0	5,850.0		
103	6103	หลอดนีออน 15 วัตต์ SILVER LIGHT	หลอด	0	0	16	2	1	4	35.16	140.64	35.2	35.2	35.2	35.2		
104	6104	หลอดนีออน 18 วัตต์ฟิลิปโซว	หลอด	99	0	0	0	0	0	55.24	0.00	0.0	0.0	0.0	0.0		
105	6105	หลอดนีออน 24 วัตต์ LED	หลอด	11	0	0	0	0	0	170.52	0.00	0.0	0.0	0.0	0.0		
106	6106	หลอดนีออน 36 วัตต์ฟิลิปโซว	หลอด	99	0	0	0	0	0	65.00	0.00	0.0	0.0	0.0	0.0		
107	6107	หลอดไฟเกลียว 60 วัตต์ (หลอดไส้) PHILIPS	หลอด	41	100	96	61	7	120	20.00	2,400.00	600.0	600.0	600.0	600.0		
108	6108	หลอดไฟตู้เย็น คละเกลียว	หลอด	14	0	0	0	0	0	15.76	0.00	0.0	0.0	0.0	0.0		
109	6109	หลอดไฟแสงจันทร์ 125 วัตต์ PHILIPS	หลอด	3	0	0	0	0	0	213.33	0.00	0.0	0.0	0.0	0.0		
110	6110	ขาหัวหลอดไฟ	อัน	9	0	0	0	0	0	21.97	0.00	0.0	0.0	0.0	0.0		
111	6111	หัวหลอดตะเกียบแบบเกลียว (แบบหัวเซรามิคเคลือบ)	อัน	13	0	0	0	0	0	15.00	0.00	0.0	0.0	0.0	0.0		
112	6112	แมคนดิกส์สวิทช์ 1 เฟส 30A 1 POLE (ติดแอร์) ERINA	ชุด	17	20	14	0	8	0	251.09	0.00	0.0	0.0	0.0	0.0		
113	6113	แมคนดิกส์สวิทช์ 3 เฟส FL 30 SEMEAN	ชุด	8	20	0	0	5	0	650.00	0.00	0.0	0.0	0.0	0.0		
114	6114	ใบพัดลมคอนเดนซิ่ง 18 นิ้วพลาสติกสีดำ	ชุด	0	10	6	0	3	0	250.39	0.00	0.0	0.0	0.0	0.0		
115	6115	เคเบิลไทด 8 นิ้วสีกวีน	ถุง	21	24	10	2	3	4	55.00	220.00	55.0	55.0	55.0	55.0		
116	6116	เคเบิลไทด 12 นิ้วสีกวีน	ถุง	26	36	2	0	0	4	140.00	560.00	140.0	140.0	140.0	140.0		
117	6117	เคเบิลไทด 4 นิ้วสีกวีน	ถุง	5	24	0	0	0	4	20.01	80.04	20.0	20.0	20.0	20.0		
118	6118	เคเบิลไทด 6 นิ้ว สีกวีน	ถุง	5	24	5	6	4	12	45.00	540.00	135.0	135.0	135.0	135.0		
119	6119	คอพัดลม	ตัว	3	0	3	0	0	0	150.00	0.00	0.0	0.0	0.0	0.0		
120	6120	คาปาซิเตอร์ใส่พัดลม	ตัว	8	0	0	0	0	0	220.00	0.00	0.0	0.0	0.0	0.0		
121	6121	กล่องกันน้ำ T207	กล่อง	4	0	0	0	0	0	174.55	0.00	0.0	0.0	0.0	0.0		
122	6122	กล่องพลาสติกกันน้ำ 6*6*3	กล่อง	0	0	2	0	0	0	74.85	0.00	0.0	0.0	0.0	0.0		
123	6123	ข้อต่อสีกวีน 2 นิ้ว	ตัว	0	0	0	0	0	0	53.50	0.00	0.0	0.0	0.0	0.0		
124	6124	คัทเออร์ 30A	ชุด	1	0	0	0	0	0	250.00	0.00	0.0	0.0	0.0	0.0		
125	6125	ท่อหัด 2 มิลสีดำ	เส้น	3	0	14	0	0	0	8.49	0.00	0.0	0.0	0.0	0.0		
126	6126	ท่อหัด 3 มิลสีดำ	เส้น	3	0	4	0	0	0	6.00	0.00	0.0	0.0	0.0	0.0		
127	6127	ท่อหัด 5 มิลสีดำ	เส้น	3	0	4	0	0	0	17.20	0.00	0.0	0.0	0.0	0.0		
128	6128	ท่อหัด 10 มิลสีดำ	เส้น	6	0	8	0	0	0	18.99	0.00	0.0	0.0	0.0	0.0		
129	6129	ท่อเหลือ 2 นิ้ว	เส้น	0	0	0	0	0	0	299.60	0.00	0.0	0.0	0.0	0.0		
130	6130	เทปพันละลาย ม้วนใหญ่ 3 M	ม้วน	5	0	5	0	0	0	290.00	0.00	0.0	0.0	0.0	0.0		
131	6131	ฟูกีเสียดผ้า	กล่อง	9	0	0	0	0	0	217.75	0.00	0.0	0.0	0.0	0.0		
132	6132	เฟืองพัดลมพลาสติก	PC	0	0	0	0	0	0	50.00	0.00	0.0	0.0	0.0	0.0		

แผนจัดซื้อ วัสดุซ่อมแซมไฟฟ้า ประจำปีงบประมาณ 2568

ลำดับ	รหัส	รายการ	ขนาด บรรจุ	ปี 2565	ปี 2566	ปี 2567	ยอดการ ใช้ ปี 67	ยอดยกมา วัสดุคงคลัง	ประมาณการ (ซื้อ) ปี2568	ราคา/ หน่วย (บาท)	ประมาณการซื้อ ปี 2568 (บาท)	มูลค่าแผน ซื้อ ไตรมาส ที่ 1 (บาท)	มูลค่าแผน ซื้อ ไตรมาส ที่ 2 (บาท)	แผนมูลค่า ซื้อ ไตรมาส ที่ 3 (บาท)	แผนมูลค่า ซื้อ ไตรมาส ที่ 4 (บาท)	ยอดรวมจัดซื้อจริง	
																จำนวน	มูลค่า (บาท)
133	6133	หลอดไฟรถยนต์	หลอด	0	0	0	0	0	0	10.00	0.00	0.0	0.0	0.0	0.0		
134	6134	ฟิวส์ถ้วยขนาด 6A	PC	5	0	0	0	0	0	180.00	0.00	0.0	0.0	0.0	0.0		
135	6135	ผ้าครอบเบรกเกอร์	PC	20	0	0	0	0	0	20.00	0.00	0.0	0.0	0.0	0.0		
136	6136	ชุดอิเล็กทรอนิกส์สำเร็จรูป 14 วัดดี T5 LEKISE (FULL SET)	ชุด	4	0	0	0	0	0	247.88	0.00	0.0	0.0	0.0	0.0		
137	6137	ชุดอิเล็กทรอนิกส์สำเร็จรูป 28 วัดดี T5 LEKISE (FULL SET)	ชุด	8	0	0	0	0	0	331.12	0.00	0.0	0.0	0.0	0.0		
138	6138	หลอดไฟนีออน 14 วัดดี T5	หลอด	26	0	0	0	0	0	75.00	0.00	0.0	0.0	0.0	0.0		
139	6139	หลอดไฟนีออน 28 วัดดี T5	หลอด	28	0	0	0	0	0	85.00	0.00	0.0	0.0	0.0	0.0		
140	6141	แบตเตอรี่ 12 V 5.5 A PANASONIC	ชุด	6	0	3	0	0	0	549.08	0.00	0.0	0.0	0.0	0.0		
141	6142	รางเก็บสาย MT 1225 ขนาด 12 X 25 มมX 2 เมตร	เส้น	0	0	8	0	0	0	76.42	0.00	0.0	0.0	0.0	0.0		
142	6143	แบตเตอรี่อิเล็กทรอนิกส์ 1*14 วัดดี T5 LAKISE	อัน	10	0	0	0	0	0	350.00	0.00	0.0	0.0	0.0	0.0		
143	6144	แบตเตอรี่อิเล็กทรอนิกส์ 1*28 วัดดี T5 LAKISE	อัน	10	0	0	0	0	0	350.00	0.00	0.0	0.0	0.0	0.0		
144	6145	หัวอะแดปเตอร์ 14 วัดดี LAKISE	อัน	14	0	0	0	0	0	50.88	0.00	0.0	0.0	0.0	0.0		
145	6146	หัวอะแดปเตอร์ 28 วัดดี LAKISE	อัน	14	0	0	0	0	0	45.00	0.00	0.0	0.0	0.0	0.0		
146	6147	ท่ออ่อนขาว 16 มิล	เมตร	30	100	51	15	0	30	10.02	300.60	75.2	75.2	75.2	75.2		
147	6148	มอเตอร์พัดลม FAN COIL ขนาด 1/20	ชุด	0	0	2	0	1	0	1,257.00	0.00	0.0	0.0	0.0	0.0		
148	6149	มอเตอร์ระบายความร้อน ขนาด 1/8	ชุด	2	0	5	0	0	0	1,030.00	0.00	0.0	0.0	0.0	0.0		
149	6150	เทอร์โมรูมแบบมีสาย TEMPERATURE MODE MAX2	ชุด	9	20	18	3	4	8	529.83	4,238.64	1,059.7	1,059.7	1,059.7	1,059.7		
150	6151	เทอร์โมรูมแบบดิจิตอลพร้อมรีโมทคอนโทรล DTO3	ชุด	8	20	12	2	1	4	1,499.82	5,999.28	1,499.8	1,499.8	1,499.8	1,499.8		
151	6152	มอเตอร์พัดลม FAN COIL ขนาด 1/15 รุ่น SR	ชุด	3	0	2	0	0	0	2,500.00	0.00	0.0	0.0	0.0	0.0		
152	6153	มอเตอร์พัดลม FAN COIL ขนาด 1/10 แบบ ธรรมดา รุ่น SR	PC	4	0	5	0	2	0	1,288.58	0.00	0.0	0.0	0.0	0.0		
153	6154	ไดโอร่าฟิลเตอร์แบบเชื่อมขนาด 3/8 นิ้ว	PC	2	0	3	0	2	0	57.31	0.00	0.0	0.0	0.0	0.0		
154	6155	ไดโอร่าฟิลเตอร์แบบเชื่อมขนาด 1/2 นิ้ว	PC	1	0	2	0	2	0	190.00	0.00	0.0	0.0	0.0	0.0		
155	6156	รีโมททีวี (ใช้ได้กับทุกรุ่น)	อัน	9	24	8	6	2	8	150.00	1,200.00	300.0	300.0	300.0	300.0		
156	6157	คอนเนคเตอร์ 16 มิลสีขาว	ชุด	69	0	51	20	14	30	3.00	90.00	22.5	22.5	22.5	22.5		
157	6158	หลอดตะเกียบ 24 วัดดี ทอราโด PHILIPS	ชุด	23	100	0	0	14	0	140.00	0.00	0.0	0.0	0.0	0.0		
158	6159	บล๊อคลอยเนชั่นแนล 6 ช่อง	ชุด	4	0	0	3	23	8	20.03	160.24	40.1	40.1	40.1	40.1		
159	6160	หน้ากาก 6 ช่องเนชั่นแนล	ชุด	5	0	0	3	35	8	70.02	560.16	140.0	140.0	140.0	140.0		
160	6161	น้ำยาล้างคอนเทค	ขวด	11	30	3	0	0	0	150.00	0.00	0.0	0.0	0.0	0.0		

แผนจัดซื้อ วัสดุซ่อมแซมไฟฟ้า ประจำปีงบประมาณ 2568

ลำดับ	รหัส	รายการ	ขนาด บรรจุ	ปี 2565	ปี 2566	ปี 2567	ยอดการ ใช้ ปี 67	ยกยกมา วัสดุคงคลัง	ประมาณการ (ซื้อ) ปี2568	ราคา/ หน่วย (บาท)	ประมาณการซื้อ ปี 2568 (บาท)	มูลค่าแผน	มูลค่าแผน	แผนมูลค่า	แผนมูลค่า	ยอดรวมจัดซื้อจริง	
												ซื้อ ไตรมาส ที่ 1 (บาท)	ซื้อ ไตรมาส ที่ 2 (บาท)	ซื้อ ไตรมาส ที่ 3 (บาท)	ซื้อ ไตรมาส ที่ 4 (บาท)	จำนวน	มูลค่า (บาท)
161	6162	บล็อกจากสาย PVC ขาว 2*4	อัน	12	30	14	0	0	0	25.58	0.00	0.0	0.0	0.0	0.0		
162	6163	CAPATOR 30 UF	อัน	7	10	5	0	0	8	335.71	2,685.68	671.4	671.4	671.4	671.4		
163	6164	CAPATOR 35 UF	อัน	3	10	5	1	2	8	350.00	2,800.00	700.0	700.0	700.0	700.0		
164	6165	CAPATOR 45 UF	อัน	13	20	5	0	0	8	349.93	2,799.44	699.9	699.9	699.9	699.9		
165	6166	CAPATOR 55 UF	อัน	6	10	12	3	0	12	350.00	4,200.00	1,050.0	1,050.0	1,050.0	1,050.0		
166	6167	หลอด LED 5 W	หลอด	0	0	0	0	0	0	0.00	0.00	0.0	0.0	0.0	0.0		
167	6168	แบตเตอรี่ 12V 3A	ก้อน	2	0	0	0	0	0	1,000.00	0.00	0.0	0.0	0.0	0.0		
168	6169	ปลั๊กหัวผู้ทางการแพทย์ HOSPITAL GRADE	ตัว	2	0	0	0	0	0	600.00	0.00	0.0	0.0	0.0	0.0		
169	6170	ชุดปลั๊กไฟทางการแพทย์ชนิดหัวปลั๊กมาตรฐาน HOSPITAL GRADE	เส้น	9	20	0	0	0	8	600.00	4,800.00	1,200.0	1,200.0	1,200.0	1,200.0		
170	6171	แบตเตอรี่รีขนาด AAA แบบชาร์ตได้ ๑.๒ V ๕๕๐ MAH	PACK	16	36	10	6	4	12	350.00	4,200.00	1,050.0	1,050.0	1,050.0	1,050.0		
171	6172	แผงปุ่มกดโทรศัพท์ไร้สาย PANASONIC รุ่น KX-TG๓๗๑๑BXB	แผง	4	0	0	0	0	8	150.00	1,200.00	300.0	300.0	300.0	300.0		
172	6173	สาย VCT 2*1.50 มม	เมตร	95	100	0	50	0	100	18.00	1,800.00	450.0	450.0	450.0	450.0		
173	6174	มอเตอร์ระบายความร้อนในชุดคอนเดนซิ่งค์ เครื่องปรับอากาศ(ชนิดปิด) ขนาด 1/4 HP 220VOLT	ชุด	5	10	12	0	0	0	2,000.00	0.00	0.0	0.0	0.0	0.0		
174	6175	ชุดหลอด LED ขนาด 9 วัตต์ ชนิดจ่ายไฟเข้า สองสายหัวท้ายพร้อมขาและราง	ชุด	65	150	279	218	0	400	180.00	72,000.00	18,000.0	18,000.0	18,000.0	18,000.0		
175	6176	ชุดหลอด LED ขนาด 18 วัตต์ ชนิดจ่ายไฟเข้า สองสายหัวท้ายพร้อมขาและราง	ชุด	188	600	855	436	88	730	180.00	131,400.00	32,850.0	32,850.0	32,850.0	32,850.0		
176	6177	แบตเตอรี่ 12V 9A (SPA) สำหรับเครื่องสำรอง ไฟ	ชุด			20	6	4	120	1,000.00	120,000.00	30,000.0	30,000.0	30,000.0	30,000.0		
รวม มูลค่า											600,000.00	150,000.0	150,000.0	150,000.0	150,000.0		

ลงชื่อ.....

(นายชัยพร บุญมี)

ผู้จัดทำแผน

ลงชื่อ.....

(นายกังวาล กันธิยะ)

ผู้เสนอแผนจัดซื้อ

ลงชื่อ.....

(นางภาวิณี เอี่ยมจันทร์)

ผู้อำนวยการโรงพยาบาลลำพูน

ผู้อนุมัติแผนจัดซื้อจัดจ้าง

สรุปแผนการจัดซื้อเวชภัณฑ์ที่มีใช้ยา ประเภท วัสดุทั่วไป หมวดคอมพิวเตอร์

หน่วยงาน พัสตุ จังหวัด ลำพูน

ประจำปีงบประมาณ 2568

การจัดซื้อ		เวชภัณฑ์ที่มีใช้ยา ประเภท คอมพิวเตอร์		
		จำนวนรายการ	ในคลัง	ไม่สำรองคลัง
ไตรมาสที่ 1 (ต.ค.-ธ.ค.)	แผน	158	1,135,875.00	11,750.00
	จัดซื้อจริง			
ไตรมาสที่ 2 (ม.ค.-มี.ค.)	แผน	158	1,135,875.00	11,750.00
	จัดซื้อจริง			
ไตรมาสที่ 3 (เม.ย.-มิ.ย.)	แผน	158	1,135,875.00	11,750.00
	จัดซื้อจริง			
ไตรมาสที่ 4 (ก.ค.-ก.ย.)	แผน	158	1,135,875.00	11,750.00
	จัดซื้อจริง			
รวมทั้งสิ้น	แผน	158	4,543,500.00	47,000.00
	จัดซื้อจริง			4,590,500.00

ลงชื่อ.....

(นายชัยพร บุญมี)

ผู้จัดทำแผน

ลงชื่อ.....

(นายกั้วภาพ กันธิยะ)

ผู้เสนอแผนจัดซื้อจัดจ้าง

ลงชื่อ.....

(นางภาวิณี เอี่ยมจันทร์)

ผู้อำนวยการโรงพยาบาลลำพูน
ผู้อนุมัติแผนการจัดซื้อจัดจ้าง

แผนจัดซื้อ วัสดุทั่วไป หมวดคอมพิวเตอร์ ประจำปีงบประมาณ 2568

ลำดับ	รหัส	รายการ	ขนาดบรรจุ	ปี 2565	ปี 2566	ปี 2567	ยอดการใช้ ปี 67	ยอดคงคลังยกมา	ประมาณการ (ซื้อ) ปี 2568	ราคา/หน่วย (บาท)	ประมาณการซื้อ ปี 2568 (บาท)	แผนไตรมาสที่ 1 (ก.ค. - ธ.ค.)	มูลค่าแผนซื้อไตรมาสที่ 1 (บาท)	แผนไตรมาสที่ 2 (ม.ค. - มี.ค.)	มูลค่าแผนซื้อไตรมาสที่ 2 (บาท)	แผนไตรมาสที่ 3 (เม.ย. - มิ.ย.)	มูลค่าแผนซื้อไตรมาสที่ 3 (บาท)	แผนไตรมาสที่ 4 (ก.ค. - ธ.ค.)	มูลค่าแผนซื้อไตรมาสที่ 4 (บาท)	ยอดรวมจัดซื้อจริง	
																				จำนวน	มูลค่า (บาท)
1	4001	HP LASERJET RC 278 A (NEW CARTRIDGE COMPATIBLE TONER)	กล่อง	40	24	20	13	3	20	550.00	11,000.00	5.0	2,750.0	5.0	2,750.0	5.0	2,750.0	5.0	2,750.0		
2	4003	หมึกพิมพ์ BROTHER TN-2480 BLACK (PC)	อัน	4	24	48	19	21	8	790.00	6,320.00	2.0	1,580.0	2.0	1,580.0	2.0	1,580.0	2.0	1,580.0		
3	4004	DRUM BROTHER DR-2455 (PC)	อัน	20	24	48	8	6	6	850.00	5,100.00	1.5	1,275.0	1.5	1,275.0	1.5	1,275.0	1.5	1,275.0		
4	4005	MOUSE USB	อัน	80	96	48	54	-	80	173.85	13,908.00	20.0	3,477.0	20.0	3,477.0	20.0	3,477.0	20.0	3,477.0		
5	4012	ตลับหมึก 36 A (TONER LASER HP CB 436A)	กล่อง	44	60	20	24	-	40	500.00	20,000.00	10.0	5,000.0	10.0	5,000.0	10.0	5,000.0	10.0	5,000.0		
6	4021	TONER LASER HP2612A	กล่อง	40	12	20	12	3	16	568.02	9,088.32	4.0	2,272.1	4.0	2,272.1	4.0	2,272.1	4.0	2,272.1		
7	4028	แผ่น CD + ซอ	ชุด	1,200	1,200	1,200	900	-	1,400	9.00	12,600.00	350.0	3,150.0	350.0	3,150.0	350.0	3,150.0	350.0	3,150.0		
8	4071	TONER LASER HP CB 435A	กล่อง	88	60	24	27	3	40	550.00	22,000.00	10.0	5,500.0	10.0	5,500.0	10.0	5,500.0	10.0	5,500.0		
9	4072	DRUM DR 2125 FOR MFC - 7450	กล่อง	-	-	-	13	-	12	700.00	8,400.00	3.0	2,100.0	3.0	2,100.0	3.0	2,100.0	3.0	2,100.0		
10	4078	TONER LASER HPCE 285A	กล่อง	1,600	1,600	720	904	4	1,000	589.95	589,950.00	250.0	147,487.5	250.0	147,487.5	250.0	147,487.5	250.0	147,487.5		
11	4081	ตลับหมึก HP 36 A ORIGINAL	ตลับ	4	6	4	3	1	4	2,648.14	10,592.56	1.0	2,648.1	1.0	2,648.1	1.0	2,648.1	1.0	2,648.1		
12	4082	KEYBOARD USB	อัน	40	90	60	28	11	40	244.12	9,764.80	10.0	2,441.2	10.0	2,441.2	10.0	2,441.2	10.0	2,441.2		
13	4084	หมึก BROTHER TN-2260 FOR รุ่น MFC-7470 D (ศูนย์ประกัน)	กล่อง	4	6	12	5	1	8	1,527.78	12,222.24	2.0	3,055.6	2.0	3,055.6	2.0	3,055.6	2.0	3,055.6		
14	4085	ตลับหมึกเครื่องปริ้นเตอร์ EPSON LQ 310(ORIGINAL)	กล่อง	240	240	200	206	34	300	239.99	71,997.00	75.0	17,999.3	75.0	17,999.3	75.0	17,999.3	75.0	17,999.3		
15	4086	BROTHER DRUM FORรุ่น MFC-7470D รหัส DR2255	กล่อง	20	100	28	23	9	24	2,887.22	69,293.28	6.0	17,323.3	6.0	17,323.3	6.0	17,323.3	6.0	17,323.3		
16	4087	BROTHER TONER FOR MFC-7470D#TN-2280	กล่อง	88	80	60	39	11	40	2,450.00	98,000.00	10.0	24,500.0	10.0	24,500.0	10.0	24,500.0	10.0	24,500.0		
17	4102	หมึกพิมพ์เครื่องปริ้นเตอร์ HP LASERJET CF283 A	ตลับ	100	100	100	80	9	100	840.00	84,000.00	25.0	21,000.0	25.0	21,000.0	25.0	21,000.0	25.0	21,000.0		
18	4112	หมึกพิมพ์ HP LASER JET 17 A (เทียบเท่า)	ตลับ	360	300	100	111	11	100	1,075.00	107,500.00	25.0	26,875.0	25.0	26,875.0	25.0	26,875.0	25.0	26,875.0		
19	4113	หมึกพิมพ์ HP LASER JET 17 A (ORIGINAL)	ตลับ	-	-	-	8	2	12	2,295.41	27,544.92	3.0	6,886.2	3.0	6,886.2	3.0	6,886.2	3.0	6,886.2		
20	4122	หมึกพิมพ์ HP LASER JET CF 279 A (PC)	กล่อง	288	360	60	120	-	120	620.00	74,400.00	30.0	18,600.0	30.0	18,600.0	30.0	18,600.0	30.0	18,600.0		
21	4123	DRUM HP CF 219A	กล่อง	80	100	40	27	6	34	3,097.34	105,309.56	8.5	26,327.4	8.5	26,327.4	8.5	26,327.4	8.5	26,327.4		
22	4124	TONER TN-2360	กล่อง	12	12	40	74	11	80	890.00	71,200.00	20.0	17,800.0	20.0	17,800.0	20.0	17,800.0	20.0	17,800.0		
23	4125	DRUM - DR2355	กล่อง	4	5	20	26	2	40	2,290.00	91,600.00	10.0	22,900.0	10.0	22,900.0	10.0	22,900.0	10.0	22,900.0		
24	4126	หมึก HP LASER JET M15W(CF248A) PC	กล่อง	200	80	60	58	4	60	998.00	59,880.00	15.0	14,970.0	15.0	14,970.0	15.0	14,970.0	15.0	14,970.0		
25	4136	หมึก HP LASER JET M15W (ORIGINAL)	กล่อง	120	24	20	31	-	46	1,760.41	80,978.86	11.5	20,244.7	11.5	20,244.7	11.5	20,244.7	11.5	20,244.7		
26	4137	หมึก HP LASER CE 505A (สีดำ)	กล่อง	4	4	4	-	2	4	3,548.33	14,193.32	1.0	3,548.3	1.0	3,548.3	1.0	3,548.3	1.0	3,548.3		
27	4138	หมึก HP JET CP 1025 CMG (สีฟ้า)	กล่อง	8	4	8	2	1	4	3,200.00	12,800.00	1.0	3,200.0	1.0	3,200.0	1.0	3,200.0	1.0	3,200.0		
28	4139	หมึก HP JET CP 1025 CMG (สีชมพู)	กล่อง	4	4	8	2	1	4	3,200.00	12,800.00	1.0	3,200.0	1.0	3,200.0	1.0	3,200.0	1.0	3,200.0		
29	4140	หมึก HP JET CP 1025 CMG (สีเหลือง)	กล่อง	4	4	8	2	1	4	3,200.00	12,800.00	1.0	3,200.0	1.0	3,200.0	1.0	3,200.0	1.0	3,200.0		
30	4141	หมึก HP JET CP 1025 CMG (สีดำ)	กล่อง	4	4	8	5	1	6	2,580.00	15,480.00	1.5	3,870.0	1.5	3,870.0	1.5	3,870.0	1.5	3,870.0		
31	4143	หมึก HP DRUM #CF232A	กล่อง	4	4	60	45	8	60	3,749.68	224,980.80	15.0	56,245.2	15.0	56,245.2	15.0	56,245.2	15.0	56,245.2		
32	4144	หมึก HP TONER #CF230A BLACK	กล่อง	80	300	260	193	9	240	750.00	180,000.00	60.0	45,000.0	60.0	45,000.0	60.0	45,000.0	60.0	45,000.0		

แผนจัดซื้อ วัสดุทั่วไป หมวดคอมพิวเตอร์ ประจำปีงบประมาณ 2568

ลำดับ	รหัส	รายการ	ขนาดบรรจุ	ปี 2565	ปี 2566	ปี 2567	ยอดการใช้ ปี 67	ยอดคงคลังยกมา	ประมาณการ (ซื้อ) ปี 2568	ราคา/หน่วย (บาท)	ประมาณการซื้อ ปี 2568 (บาท)	แผนไตรมาสที่ 1	มูลค่าแผนซื้อไตรมาสที่ 1	แผนไตรมาสที่ 2	มูลค่าแผนซื้อไตรมาสที่ 2	แผนไตรมาสที่ 3	มูลค่าแผนซื้อไตรมาสที่ 3	แผนไตรมาสที่ 4	มูลค่าแผนซื้อไตรมาสที่ 4	ยอดรวมจัดซื้อจริง	
																				จำนวน	มูลค่า (บาท)
33	4145	หมึก 107 A	กล่อง	320	320	1,200	1,080	-	1,000	990.00	990,000.00	250.0	247,500.0	250.0	247,500.0	250.0	247,500.0	250.0	247,500.0		
34	4146	หมึก HP LASER 119 A สีดำ	กล่อง	4	12	4	1	1	4	2,180.67	8,722.68	1.0	2,180.7	1.0	2,180.7	1.0	2,180.7	1.0	2,180.7		
35	4147	หมึก HP LASER 119 A สีฟ้า	กล่อง	4	12	4	4	2	4	1,890.00	7,560.00	1.0	1,890.0	1.0	1,890.0	1.0	1,890.0	1.0	1,890.0		
36	4148	หมึก HP LASER 119 A สีชมพู	กล่อง	4	12	4	1	1	4	1,890.00	7,560.00	1.0	1,890.0	1.0	1,890.0	1.0	1,890.0	1.0	1,890.0		
37	4149	หมึก HP LASER 119 A สีเหลือง	กล่อง	4	12	4	1	1	4	1,890.00	7,560.00	1.0	1,890.0	1.0	1,890.0	1.0	1,890.0	1.0	1,890.0		
38	4150	หมึก HP LASER รุ่น 204 A TONER CARTRIDGE CF 510 A BLACK	กล่อง	2	8	4	3	1	4	2,250.00	9,000.00	1.0	2,250.0	1.0	2,250.0	1.0	2,250.0	1.0	2,250.0		
39	4151	หมึก HP LASER รุ่น 204 A TONER CARTRIDGE CF 511 A CYAN สีฟ้า	กล่อง	2	8	4	3	1	4	2,520.00	10,080.00	1.0	2,520.0	1.0	2,520.0	1.0	2,520.0	1.0	2,520.0		
40	4152	หมึก HP LASER รุ่น 204 A TONER CARTRIDGE CF 512 A สีเหลือง	กล่อง	2	8	4	3	1	4	2,550.00	10,200.00	1.0	2,550.0	1.0	2,550.0	1.0	2,550.0	1.0	2,550.0		
41	4153	หมึก HP LASER รุ่น 204 A TONER CARTRIDGE CF 513 A MAGENTA สีชมพู	กล่อง	2	8	4	3	1	4	2,550.00	10,200.00	1.0	2,550.0	1.0	2,550.0	1.0	2,550.0	1.0	2,550.0		
42	4155	หมึก BROTHER HL-1210W (TN 1000)	กล่อง	-	220	40	15	-	20	450.00	9,000.00	5.0	2,250.0	5.0	2,250.0	5.0	2,250.0	5.0	2,250.0		
43	4157	หมึก BROTHER DCP-L3551CDW (สีดำ) (ทั้งรวม)	กล่อง	-	12	8	10	1	14	2,550.00	35,700.00	3.5	8,925.0	3.5	8,925.0	3.5	8,925.0	3.5	8,925.0		
44	4165	PRINT RIBBON (หมึกพิมพ์ของยี่ห้อ) (STOCK ห้อง ยาน)	กล่อง	-	72	72	42	6	60	720.00	43,200.00	15.0	10,800.0	15.0	10,800.0	15.0	10,800.0	15.0	10,800.0		
45	4168	HP DESJET 1210 (HP 67) สีฟ้า ชมพู เหลือง (หู คอ จมูก)	กล่อง	-	-	12	5	-	8	2,250.00	18,000.00	2.0	4,500.0	2.0	4,500.0	2.0	4,500.0	2.0	4,500.0		
46	4169	HP DESJET 1210 (HP 67) สีดำ BLACK (หู คอ จมูก)	กล่อง	-	-	12	8	4	8	750.00	6,000.00	2.0	1,500.0	2.0	1,500.0	2.0	1,500.0	2.0	1,500.0		
47	4171	หมึกพิมพ์ HP TONER W1450A BLACK Original (ห้องยาน)	กล่อง			40	20	-	100	2,400.00	240,000.00	25.0	60,000.0	25.0	60,000.0	25.0	60,000.0	25.0	60,000.0		
48	4172	HP TONER W1030XC	กล่อง			-	-	-	130	6,900.00	897,000.00	32.5	224,250.0	32.5	224,250.0	32.5	224,250.0	32.5	224,250.0		
54	4015	หมึกพิมพ์ HP900 CB 314 A ดำ	กล่อง	-	-	-	2	-	2	210.00	420.00	1.0	210.0	-	-	1.0	210.0	-	-		
116	4092	หมึก HP LASERJET CF 210 A (ดำ)	กล่อง	8	12	12	2	2	2	3,539.66	7,079.32	1.0	3,539.7	-	-	1.0	3,539.7	-	-		
117	4093	หมึก HP LASERJET CF 211 A (ฟ้า)	กล่อง	4	12	8	2	1	2	3,867.58	7,735.16	1.0	3,867.6	-	-	1.0	3,867.6	-	-		
118	4094	หมึก HP LASERJET CF 212 A (เหลือง)	กล่อง	4	12	8	2	1	2	3,880.00	7,760.00	1.0	3,880.0	-	-	1.0	3,880.0	-	-		
119	4095	หมึก HP LASERJET CF 213 A	กล่อง	4	12	8	2	1	2	3,872.41	7,744.82	1.0	3,872.4	-	-	1.0	3,872.4	-	-		
132	4111	หมึก SHARP รุ่น AR-6131N	กล่อง	8	-	-	2	2	1	3,550.00	3,550.00	-	-	-	-	1.0	3,550.0	-	-		
152	4158	หมึก BROTHER DCP-L3551CDW (สีฟ้า) (ทั้งรวม)	กล่อง	-	12	4	2	1	2	2,756.67	5,513.34	1.0	2,756.0	-	-	1.0	2,756.0	-	-		
153	4159	หมึก BROTHER DCP-L3551CDW (สีชมพู) (ทั้งรวม)	กล่อง	-	12	4	2	1	2	2,756.67	5,513.34	1.0	2,756.0	-	-	1.0	2,756.0	-	-		

แผนจัดซื้อ วัสดุทั่วไป หมวดคอมพิวเตอร์ ประจำปีงบประมาณ 2568

ลำดับ	รหัส	รายการ	ขนาดบรรจุ	ปี 2565	ปี 2566	ปี 2567	ยอดการ ใช้ ปี 67	ยอดคง คลังยกมา	ประมาณการ (ซื้อ) ปี 2568	ราคา/ หน่วย (บาท)	ประมาณการซื้อ ปี 2568 (บาท)	แผนไตร มาสที่ 1 (๓๑ มี.ค.)	มูลค่าแผนขอ ไตรมาส ที่ 1 (บาท)	แผนไตร มาสที่ 2 (๓๑ มี.ค.)	มูลค่าแผนขอ ไตรมาส ที่ 2 (บาท)	แผนไตร มาสที่ 3 (๓๑ มี.ค.)	มูลค่าแผนขอ ไตรมาส ที่ 3 (บาท)	แผนไตร มาสที่ 4 (๓๑ มี.ค.)	มูลค่าแผนขอ ไตรมาส ที่ 4 (บาท)	ยอดรวมจัดซื้อจริง	
																				จำนวน	มูลค่า (บาท)
154	4160	หมึก BROTHER DCP-L3551CDW (สีเหลือง) (พันกรัม)	กล่อง	-	12	4	2	1	2	2,990.00	5,980.00	1.0	2,756.0	-	-	1.0	2,756.0	-	-		
155	4161	หมึก FUJI XEROX DOCUPRINT CP 315 DW BLACK (กล่องกล่อง)	กล่อง	-	12	4	1	1	2	4,590.00	9,180.00	1.0	2,756.0	-	-	1.0	2,756.0	-	-		
156	4162	หมึก FUJI XEROX DOCUPRINT CP 315 DW CYAN (กล่องกล่อง)	กล่อง	-	12	4	1	1	2	4,590.00	9,180.00	1.0	2,756.0	-	-	1.0	2,756.0	-	-		
157	4163	หมึก FUJI XEROX DOCUPRINT CP 315 DW YEL	กล่อง	0	12	4	1	1	2	4,590.00	9,180.00	1.0	2,756.0	-	-	1.0	2,756.0	-	-		
158	4164	หมึก FUJI XEROX DOCUPRINT CP 315 DW MAGENTA (กล่องกล่อง)	กล่อง	0	12	4	1	1	2	4,590.00	9,180.00	1.0	2,756.0	-	-	1.0	2,756.0	-	-		
		วัสดุไม่สำรองคลัง									47,000.00		11,750.0		11,750.0		11,750.0		11,750.0		
		รวมมูลค่าแผน ปีงบประมาณ 68								4,590,500.00			1,147,625.0		1,147,625.0		1,147,625.0		1,147,625.0		

ลงชื่อ.....

(นายชัยพร บุญมี)

ผู้จัดทำแผน

ลงชื่อ.....

(นายกังวาน กันจิชะ)

ผู้เสนอแผนจัดซื้อ

ลงชื่อ.....

(นางสาววิณี เอี่ยมจันทร์)

ผู้อำนวยการโรงพยาบาลลำพูน

ผู้อำนวยการกองการคลัง

สรุปแผนการจัดซื้อเวชภัณฑ์ที่มีใช้ยา ประเภท วัสดุทั่วไป หมวดงานบ้าน
หน่วยงาน พัสตุ จังหวัด ลำพูน
ประจำปีงบประมาณ 2568

การจัดซื้อ		เวชภัณฑ์ที่มีใช้ยา ประเภท วัสดุงานบ้าน		
		จำนวนรายการ	ในคลัง (บาท)	ไม่สำรองคลัง
ไตรมาสที่ 1 (ต.ค.-ธ.ค.)	แผน	159	1,100,000.00	75,000.00
	จัดซื้อจริง			
ไตรมาสที่ 2 (ม.ค.-มี.ค.)	แผน	159	1,100,000.00	75,000.00
	จัดซื้อจริง			
ไตรมาสที่ 3 (เม.ย.-มิ.ย.)	แผน	159	1,100,000.00	75,000.00
	จัดซื้อจริง			
ไตรมาสที่ 4 (ก.ค.-ก.ย.)	แผน	159	1,100,000.00	75,000.00
	จัดซื้อจริง			
รวมทั้งสิ้น	แผน	159	4,400,000.00	300,000.00
	จัดซื้อจริง			4,700,000.00

ลงชื่อ.....
(นายชัยพร บุญมี)
ผู้จัดทำแผน

ชื่อ.....
(นายกั้วภาพ กันธิยะ)
ผู้เสนอแผนจัดซื้อจัดจ้าง

ลงชื่อ.....
(นางภาวิณี เอี่ยมจันทร์)
ผู้อนุมัติแผนการจัดซื้อจัดจ้าง

ลำดับ	รหัส	รายการ	ขนาดบรรจุ	ปี 2565	ปี 2566	ปี 2567	ยอดการใช้จ่าย ปี 67	ยอดยกมา วัตถุประสงค์	ประมาณการ (ซื้อ) ปี 2568	ราคาต่อหน่วย (บาท)	ประมาณการซื้อ ปี 2568 (บาท)	แผนไตรมาสที่ 1 (ค.ค. - ธ.ค.)	มูลค่าตามชื่อ ไครมาส ปี 1 (บาท)	แผนไตรมาสที่ 2 (ม.ค. - มี.ค.)	มูลค่าตามชื่อ ไครมาส ที่ 2 (บาท)	แผนไตรมาสที่ 3 (เม.ย. - มิ.ย.)	มูลค่าตามชื่อ ไครมาส ที่ 3 (บาท)	แผนไตรมาสที่ 4 (ก.ค. - ก.ย.)	มูลค่าตามชื่อ ไครมาส ที่ 4 (บาท)	ยอดรวมจัดซื้อจัดจ้าง	
																				จำนวน	มูลค่า (บาท)
1	2001	กรรไกร (ขนาด 10")	อัน	280	120	140	148	0	224	61.14	13,695.36	56.0	3,423.8	56.0	3,423.8	56.0	3,423.8	56.0	3,423.8		
2	2003	กระดุมทำกระดาษ(5,000 ใบ/รี(มอก.)	กล่อง	60	12	20	16	0	24	741.13	17,787.12	6.0	4,446.8	6.0	4,446.8	6.0	4,446.8	6.0	4,446.8		
3	2005	กระดาษเช็ดปาก	ห่อ	80	120	40	72	28	80	21.99	1,759.20	20.0	439.8	20.0	439.8	20.0	439.8	20.0	439.8		
4	2006	กระดาษทิชชูวันเล็ก	ม้วน	0	1,000	400	1,010	0	1,600	8.00	12,800.00	400.0	3,200.0	400.0	3,200.0	400.0	3,200.0	400.0	3,200.0		
5	2007	กระดาษทิชชูวันใหญ่ (LIVE/600 ม.)	ม้วน	4,400	4,000	4,000	3,830	541	5,200	55.00	286,000.00	1,300.0	71,500.0	1,300.0	71,500.0	1,300.0	71,500.0	1,300.0	71,500.0		
6	2008	กระบอกฉีดพริก	อัน	100	140	120	67	11	88	33.34	2,933.92	22.0	733.5	22.0	733.5	22.0	733.5	22.0	733.5		
7	2013	กาวติดหนู (N-RAT)	ชุด	10	24	48	100	10	140	45.00	6,300.00	35.0	1,575.0	35.0	1,575.0	35.0	1,575.0	35.0	1,575.0		
8	2014	เกลือบริสุทธิ์ 97.5% แบบขึ้น ความชื้น 2.5 % (เกลือสินเธาว์)	กิโลกรัม	2,000	2,000	3,400	3,025	700	4,000	10.70	42,800.00	1,000.0	10,700.0	1,000.0	10,700.0	1,000.0	10,700.0	1,000.0	10,700.0		
9	2016	แก้วน้ำทรงสูง(LG30)	ใบ	80	85	48	140	40	172	10.76	1,850.72	43.0	462.7	43.0	462.7	43.0	462.7	43.0	462.7		
10	2017	แก้วน้ำพลาสติก	อัน	240	300	140	220	80	252	9.90	2,494.80	63.0	623.7	63.0	623.7	63.0	623.7	63.0	623.7		
11	2019	เข็มกลัดซ่อนปลาย	SET	40	60	20	16	0	24	19.05	457.20	6.0	114.3	6.0	114.3	6.0	114.3	6.0	114.3		
12	2020	คีมคีบขยะ	อัน	10	24	12	14	4	16	34.92	558.72	4.0	139.7	4.0	139.7	4.0	139.7	4.0	139.7		
13	2022	เชือกฟาง	ม้วน	400	500	400	304	13	443	19.95	8,837.85	110.8	2,209.5	110.8	2,209.5	110.8	2,209.5	110.8	2,209.5		
14	2034	ดรัมเมอร์ดับกลิ่น ขนาด 80 กรัม	อัน	60	100	100	58	0	100	30.00	3,000.00	25.0	750.0	25.0	750.0	25.0	750.0	25.0	750.0		
15	2038	ด้ายเย็บเบอร์ 60	ม้วน	40	240	120	119	60	120	17.00	2,040.00	30.0	510.0	30.0	510.0	30.0	510.0	30.0	510.0		
16	2039	ดีพีที สเปย์	กระป๋อง	140	120	120	74	1	108	78.00	8,424.00	27.0	2,106.0	27.0	2,106.0	27.0	2,106.0	27.0	2,106.0		
17	2040	ตะกร้าทรงสูงกลาง	อัน	12	24	20	22	3	28	69.11	1,935.08	7.0	483.8	7.0	483.8	7.0	483.8	7.0	483.8		
18	2041	ตะกร้าทรงสูงใหญ่	อัน	60	60	24	17	8	16	113.19	1,811.04	4.0	452.8	4.0	452.8	4.0	452.8	4.0	452.8		
19	2041	ตะกร้าทรงกลมกลาง	อัน	0	0	8	120	0	180	20.00	3,600.00	45.0	900.0	45.0	900.0	45.0	900.0	45.0	900.0		

แผนจัดซื้อ วัสดุทั่วไป หมวดงานบ้าน ประจำปีงบประมาณ 2568

ลำดับ	รหัส	รายการ	ขนาดบรรจุ	ปี 2565	ปี 2566	ปี 2567	ยอดการใช้จ่ายปี 67	ยอดยกมาวัสดุคงคลัง	ประมาณการซื้อ(ซื้อ)ปี 2568	ราคา/หน่วย (บาท)	ประมาณการซื้อปี 2568 (บาท)	แผนเดรมาสที่ 1	มูลค่าแผนซื้อไตรมาส	แผนเดรมาสที่ 2	มูลค่าแผนซื้อไตรมาสที่ 2	แผนเดรมาสที่ 3	มูลค่าแผนซื้อไตรมาสที่ 3	แผนเดรมาสที่ 4	มูลค่าแผนซื้อไตรมาสที่ 4	ยอดรวมจัดซื้อจัดจ้าง	
												(บาท ๕๓๕)	ปี 1 (บาท)	(บาท ๕๓๕)	(บาท ๕๓๕)	(บาท ๕๓๕)	(บาท ๕๓๕)	(บาท ๕๓๕)	(บาท ๕๓๕)	จำนวน	ราคา (บาท)
40	2071	ถุงพลาสติก5*8" (ถุงร้อน)	กิโลกรัม	180	200	200	145	0	220	100.00	22,000.00	55.0	5,500.0	55.0	5,500.0	55.0	5,500.0	55.0	5,500.0		
41	2072	ถุงพลาสติก7*11"(ถุงร้อน)	กิโลกรัม	140	240	280	196	9	300	99.99	29,997.00	75.0	7,499.3	75.0	7,499.3	75.0	7,499.3	75.0	7,499.3		
42	2073	ถุงมือแมบ้าน (สีส้ม NO.5 ขนาด 7 1/2")	คู่	60	40	60	35	12	60	29.62	1,777.20	15.0	444.3	15.0	444.3	15.0	444.3	15.0	444.3		
43	2074	ถุงมือโรงงาน (สีดำ ขนาด 9 1/2")	คู่	40	0	32	30	10	40	59.00	2,360.00	10.0	590.0	10.0	590.0	10.0	590.0	10.0	590.0		
44	2075	ถุงเท้า 12*20"	ห่อ	800	720	800	656	0	1,000	50.00	50,000.00	250.0	12,500.0	250.0	12,500.0	250.0	12,500.0	250.0	12,500.0		
45	2076	ถุงเท้า 15*30"	ห่อ	360	480	800	547	0	1,000	50.00	50,000.00	250.0	12,500.0	250.0	12,500.0	250.0	12,500.0	250.0	12,500.0		
46	2078	ถุงเท้า 6*14"	ห่อ	1,000	800	1,200	1,086	0	1,600	18.00	28,800.00	400.0	7,200.0	400.0	7,200.0	400.0	7,200.0	400.0	7,200.0		
47	2079	ถุงเท้าขนาด 9*18"	ห่อ	1,000	1,800	2,000	1,336	248	1,800	29.40	52,920.00	450.0	13,230.0	450.0	13,230.0	450.0	13,230.0	450.0	13,230.0		
48	2080	ที่โกนหนวด	อัน	80	120	120	38	22	100	39.93	3,993.00	25.0	998.3	25.0	998.3	25.0	998.3	25.0	998.3		
49	2081	ที่เช็ดเท้า	อัน	80	120	100	81	0	120	34.52	4,142.40	30.0	1,035.6	30.0	1,035.6	30.0	1,035.6	30.0	1,035.6		
50	2082	ที่ตัดขยะ(แบบสังกะสี)	อัน	60	60	40	12	2	20	49.78	995.60	5.0	248.9	5.0	248.9	5.0	248.9	5.0	248.9		
51	2084	น้ำตาลทราย	กิโลกรัม	0	10	100	15	25	20	31.70	634.00	5.0	158.5	5.0	158.5	5.0	158.5	5.0	158.5		
52	2087	น้ำยาเช็ดพื้นประจำวัน(ขนาด3.8ลิตร)	แกลลอน	80	60	20	39	0	60	155.05	9,303.00	15.0	2,325.8	15.0	2,325.8	15.0	2,325.8	15.0	2,325.8		
53	2088	น้ำยาดับกลิ่น (ชนิดหอม ขนาด 3.8 ลิตร)	แกลลอน	60	24	20	40	0	60	279.77	16,786.20	15.0	4,196.6	15.0	4,196.6	15.0	4,196.6	15.0	4,196.6		
54	2089	น้ำยาฆ่าเชื้อดับกลิ่น (ขนาด 3.8 ลิตร)	แกลลอน	100	180	160	147	0	220	170.00	37,400.00	55.0	9,350.0	55.0	9,350.0	55.0	9,350.0	55.0	9,350.0		
55	2092	น้ำยาปรับผ้านุ่ม	แกลลอน	40	180	100	100	12	140	167.00	23,380.00	35.0	5,845.0	35.0	5,845.0	35.0	5,845.0	35.0	5,845.0		
56	2093	น้ำยาล้างจาน ขนาด 3.8 ลิตร	แกลลอน	700	600	600	500	0	800	150.00	120,000.00	200.0	30,000.0	200.0	30,000.0	200.0	30,000.0	200.0	30,000.0		
57	2095	ใบมีดโกน	กล่อง	300	360	160	161	16	240	28.42	6,820.80	60.0	1,705.2	60.0	1,705.2	60.0	1,705.2	60.0	1,705.2		
58	2096	แปรง	กระป๋อง	60	40	40	32	2	48	15.00	720.00	12.0	180.0	12.0	180.0	12.0	180.0	12.0	180.0		
59	2097	แปรงขัดห้องน้ำ	อัน	40	48	28	26	3	40	29.99	1,199.60	10.0	299.9	10.0	299.9	10.0	299.9	10.0	299.9		
60	2106	ผงซักฟอก	กิโลกรัม	360	360	360	313	0	468	48.00	22,464.00	117.0	5,616.0	117.0	5,616.0	117.0	5,616.0	117.0	5,616.0		
61	2109	ผ้าขนหนูผืนเล็ก(15X30นิ้ว)	ผืน	500	900	600	412	63	556	25.00	13,900.00	139.0	3,475.0	139.0	3,475.0	139.0	3,475.0	139.0	3,475.0		
62	2110	ผ้าเช็ดตัวผืนใหญ่	ผืน	100	720	300	44	43	24	125.00	3,000.00	6.0	750.0	6.0	750.0	6.0	750.0	6.0	750.0		
63	2111	ผ้าเช็ด 2 หน้า	เมตร	480	480	420	370	70	480	44.85	21,528.00	120.0	5,382.0	120.0	5,382.0	120.0	5,382.0	120.0	5,382.0		
64	2113	ผอยขัดหม้อ	อัน	400	360	400	296	24	420	10.09	4,237.80	105.0	1,059.5	105.0	1,059.5	105.0	1,059.5	105.0	1,059.5		
65	2114	ฟองน้ำ	อัน	160	240	120	92	36	100	11.50	1,150.00	25.0	287.5	25.0	287.5	25.0	287.5	25.0	287.5		
66	2115	ฟิล์มห่ออาหาร	ม้วน	160	240	120	80	6	112	400.12	44,813.44	28.0	11,203.4	28.0	11,203.4	28.0	11,203.4	28.0	11,203.4		
67	2116	ไม้กวาดพื้น (ทางมะพร้าว)	อัน	100	120	100	60	20	68	78.94	5,367.92	17.0	1,342.0	17.0	1,342.0	17.0	1,342.0	17.0	1,342.0		
68	2118	ไม้กวาดอ่อน	อัน	120	120	100	49	16	56	40.27	2,255.12	14.0	563.8	14.0	563.8	14.0	563.8	14.0	563.8		
69	2121	ไม้จิ้มฟัน	กล่อง	40	60	24	17	8	16	12.00	192.00	4.0	48.0	4.0	48.0	4.0	48.0	4.0	48.0		
70	2122	ยางรัดของ (เส้นใหญ่ ถุง1/2 กก.)	ห่อ	160	180	184	180	0	272	119.33	32,457.76	68.0	8,114.4	68.0	8,114.4	68.0	8,114.4	68.0	8,114.4		
71	2125	ยางรัดของ (เส้นเล็ก ถุง1/2 กก.)	ห่อ	200	180	200	150	0	224	118.57	26,559.68	56.0	6,639.9	56.0	6,639.9	56.0	6,639.9	56.0	6,639.9		
72	2126	รองเท้าฟองน้ำ(ตราปูบิน)	คู่	580	600	500	405	55	540	74.95	40,473.00	135.0	10,118.3	135.0	10,118.3	135.0	10,118.3	135.0	10,118.3		
73	2128	สก็อตโบรท์(3M)	อัน	1,500	1,800	1,900	1,617	0	2,500	18.00	45,000.00	625.0	11,250.0	625.0	11,250.0	625.0	11,250.0	625.0	11,250.0		
74	2130	สบู่ 100 กรัม	อัน	80	120	0	33	0	48	15.00	720.00	12.0	180.0	12.0	180.0	12.0	180.0	12.0	180.0		
75	2132	หลอดดูด (เส้น สีขาว)	ห่อ	500	480	380	358	14	600	10.00	6,000.00	150.0	1,500.0	150.0	1,500.0	150.0	1,500.0	150.0	1,500.0		
76	2133	พริกนไ้	อัน	8	10	20	20	2	28	10.00	280.00	7.0	70.0	7.0	70.0	7.0	70.0	7.0	70.0		
77	2135	เหยือกตวง 1 ลิตร	อัน	100	120	100	67	43	56	75.56	4,231.36	14.0	1,057.8	14.0	1,057.8	14.0	1,057.8	14.0	1,057.8		
78	2138	น้ำยาล้างจานชนิดเดิม 500 ML.	ถุง			600	458	42	640	18.96	12,134.40	160.0	3,033.6	160.0	3,033.6	160.0	3,033.6	160.0	3,033.6		
79	2140	น้ำแข็งหลอดเล็ก	กิโลกรัม	0	11,930	10,000	5,040	0	7,560	5.00	37,800.00	1,890.0	9,450.0	1,890.0	9,450.0	1,890.0	9,450.0	1,890.0	9,450.0		

แผนจัดซื้อ วัสดุทั่วไป หมวดงานบ้าน ประจำปีงบประมาณ 2568

ลำดับ	รหัส	รายการ	ขนาดบรรจุ	ปี 2565	ปี 2566	ปี 2567	ยอดการใช้ปี 67	ยอดยกมาวัสดุคงคลัง	ประมาณการซื้อ (ซื้อ) ปี 2568	ราคา/หน่วย (บาท)	ประมาณการซื้อ ปี 2568 (บาท)	แผนไตรมาสที่ 1 (ม.ค.-ธ.ค.)	มูลค่าแผนซื้อไตรมาสที่ 1 (บาท)	แผนไตรมาสที่ 2 (ม.ค.-มิ.ย.)	มูลค่าแผนซื้อไตรมาสที่ 2 (บาท)	แผนไตรมาสที่ 3 (มิ.ย.-ก.ย.)	มูลค่าแผนซื้อไตรมาสที่ 3 (บาท)	แผนไตรมาสที่ 4 (ก.ย.-ธ.ค.)	มูลค่าแผนซื้อไตรมาสที่ 4 (บาท)	ยอดรวมจัดซื้อจำนวนราคา (บาท)	ปี
80	2144	ซองซิบกั้นแสงขนาด 9 X13 ซม.(พิมพ์ 1 สี 1หน้า สีน้ำตาล)(1 ห่อบรรจุ 100 ซอง)	ซอง	180,000	374,000	220,000	144,800	60,000	200,000	0.35	70,000.00	50,000.0	17,500.0	50,000.0	17,500.0	50,000.0	17,500.0	50,000.0	17,500.0		
81	2145	ซองซิปลงขนาด 15*23 ซม.	กิโลกรัม	4,000	3,000	4,400	2,529	503	3,990	100.00	399,000.00	997.5	99,750.0	997.5	99,750.0	997.5	99,750.0	997.5	99,750.0		
82	2146	ซองซิปลงขนาด 6*8 ซม.	กิโลกรัม	260	600	200	227	145	200	108.69	21,738.00	50.0	5,434.5	50.0	5,434.5	50.0	5,434.5	50.0	5,434.5		
83	2147	ซองซิปลงขนาด 9*13 ซม.	กิโลกรัม	1,500	1,800	1,800	1,268	397	1,600	100.00	160,000.00	400.0	40,000.0	400.0	40,000.0	400.0	40,000.0	400.0	40,000.0		
84	2149	ไม้มือฟัดพื้น	อัน	28	24	28	10	0	16	227.73	3,643.68	4.0	910.9	4.0	910.9	4.0	910.9	4.0	910.9		
85	2150	อะไหล่ผ้ามือฟัดพื้น ขนาด 24"	ผืน	20	24	20	13	2	16	220.00	3,520.00	4.0	880.0	4.0	880.0	4.0	880.0	4.0	880.0		
86	2151	ซองซิปลงแสงขนาด 5.5*9" (15 X 23 CM)(1 ห่อบรรจุ 100ซอง)	ซอง	30,000	100,000	50,000	25,000	30,000	20,000	1.01	20,200.00	5,000.0	5,050.0	5,000.0	5,050.0	5,000.0	5,050.0	5,000.0	5,050.0		
87	2152	ซองซิปลงแสงขนาด 6*8 ซม.(1 ห่อบรรจุ 100 ซอง)	ซอง	180,000	200,000	200,000	100,000	50,000	100,000	0.17	17,000.00	25,000.0	4,250.0	25,000.0	4,250.0	25,000.0	4,250.0	25,000.0	4,250.0		
88	2153	อะไหล่ผ้ามือฟัด (ถั่ว)	ผืน	60	60	48	28	0	40	74.99	2,999.60	10.0	749.9	10.0	749.9	10.0	749.9	10.0	749.9		
89	2154	น้ำส้มสายชูขนาด 250 มล.	ขวด	4	1	20	12	0	20	19.99	399.80	5.0	100.0	5.0	100.0	5.0	100.0	5.0	100.0		
90	2158	กระดาษเช็ดมือพื้นต่อเนื่อง	กล่อง	800	0	400	203	0	300	840.00	252,000.00	75.0	63,000.0	75.0	63,000.0	75.0	63,000.0	75.0	63,000.0		
91	2159	สบู่เหลวล้างมือ (ขนาด3.8 ลิตร)	แกลลอน	800	720	600	392	39	600	120.01	72,006.00	150.0	18,001.5	150.0	18,001.5	150.0	18,001.5	150.0	18,001.5		
92	2161	ฟิล์มถนอมอาหาร ECOSTAR WRAP 30 ไมครอน (30 ซม. X30 ม.)	ม้วน	160	60	60	40	20	40	27.00	1,080.00	10.0	270.0	10.0	270.0	10.0	270.0	10.0	270.0		
93	2164	แก้วน้ำพลาสติกขนาด 8 ออนซ์	กล่อง	12	0	0	8	0	12	550.00	6,600.00	3.0	1,650.0	3.0	1,650.0	3.0	1,650.0	3.0	1,650.0		
94	2165	ขวดน้ำ 600 มล.(ฝาเส้น)	ขวด	150,000	60,000	88,000	62,000	0	100,000	2.10	210,000.00	25,000.0	52,500.0	25,000.0	52,500.0	25,000.0	52,500.0	25,000.0	52,500.0		
95	2167	พลาสติกซีลคอตัง	กิโลกรัม	28	30	20	10	0	16	160.48	2,567.68	4.0	641.9	4.0	641.9	4.0	641.9	4.0	641.9		
96	2168	พลาสติกหุ้มแพ็คโหล	กิโลกรัม	380	30	200	200	0	300	94.92	28,476.00	75.0	7,119.0	75.0	7,119.0	75.0	7,119.0	75.0	7,119.0		
97	2173	ผลิตภัณฑ์ซักผ้าชนิดเหลว	ถัง	300	300	252	178	2	272	1,200.00	326,400.00	68.0	81,600.0	68.0	81,600.0	68.0	81,600.0	68.0	81,600.0		
98	2174	ผลิตภัณฑ์เสริมแต่งการซักผ้า	ถัง	180	240	220	137	17	200	650.00	130,000.00	50.0	32,500.0	50.0	32,500.0	50.0	32,500.0	50.0	32,500.0		
99	2175	ผลิตภัณฑ์ฟอกขาวผ้า	ถัง	140	240	260	171	9	260	600.00	156,000.00	65.0	39,000.0	65.0	39,000.0	65.0	39,000.0	65.0	39,000.0		
100	2176	ผลิตภัณฑ์ฟอกผ้าสี	ถัง	140	240	200	120	40	200	999.49	199,898.00	50.0	49,974.5	50.0	49,974.5	50.0	49,974.5	50.0	49,974.5		
101	2177	ผลิตภัณฑ์สำหรับกำจัดสารตกค้างของคลอรีนและต่าง	ถัง	100	120	100	99	21	152	600.00	91,200.00	38.0	22,800.0	38.0	22,800.0	38.0	22,800.0	38.0	22,800.0		
102	2178	ผลิตภัณฑ์น้ำยาปรับผ้านุ่ม	ถัง	360	300	300	208	32	280	550.00	154,000.00	70.0	38,500.0	70.0	38,500.0	70.0	38,500.0	70.0	38,500.0		
103	2179	กล่องใส่อาหาร เกรซซิม กล่อง 2 ช่อง + ฝาใส	กล่อง	15,000	0	2,000	8,000	0	12,000	5.65	67,800.00	3,000.0	16,950.0	3,000.0	16,950.0	3,000.0	16,950.0	3,000.0	16,950.0		
104	2180	ชุดช้อน+ส้อม พลาสติก	ชุด	15,000	0	2,000	8,000	0	12,000	1.40	16,800.00	3,000.0	4,200.0	3,000.0	4,200.0	3,000.0	4,200.0	3,000.0	4,200.0		
105	2182	Cellophane Paper (ซองยา) (Stock พียงยาใบ)	ม้วน	0	72	72	42	6	56	3,150.00	176,400.00	14.0	44,100.0	14.0	44,100.0	14.0	44,100.0	14.0	44,100.0		
106	2002	กรวยวัดระดับ	อัน	4	10	20	6	9	0	23.67	0.00	-	-	-	-	-	-	-	-		
107	2004	กรวยตวง	อัน	4	6	4	6	0	8	17.50	140.00	2.0	35.0	2.0	35.0	2.0	35.0	2.0	35.0		
108	2009	กระบอกไฟฉาย 2 ฟอน(เอนเอไอเซอร์/เอนเอเวรตี)	อัน	0	12	12	4	0	8	167.02	1,336.16	2.0	334.0	2.0	334.0	2.0	334.0	2.0	334.0		
109	2010	กระบอกไฟฉาย 3 ฟอน	อัน	0	0	0	0	0	0	95.00	0.00	-	-	-	-	-	-	-	-		
110	2011	กล่องพิษ	อัน	0	0	0	0	0	0	0.00	0.00	-	-	-	-	-	-	-	-		
111	2012	กล่องสนุ	กล่อง	0	0	0	0	0	0	5.00	0.00	-	-	-	-	-	-	-	-		
112	2015	เกลือเม็ด	กิโลกรัม	10	12	8	0	5	0	20.00	0.00	-	-	-	-	-	-	-	-		
113	2018	ขันน้ำมีด้าม	อัน	4	10	4	1	0	4	24.71	98.84	1.0	24.7	1.0	24.7	1.0	24.7	1.0	24.7		

แผนจัดซื้อ วัสดุทั่วไป หมวดงานบ้าน ประจำปีงบประมาณ 2568

ลำดับ	รหัส	รายการ	ขนาดบรรจุ	ปี 2565	ปี 2566	ปี 2567	ยอดการ ใช้ปี 67	ยอดยกมา วัสดุคงคลัง	ประมาณการ (ซื้อ) ปี2568	ราคา หน่วย (บาท)	ประมาณการซื้อ ปี 2568 (บาท)	แผนเดิ มสที่ 1 (ค.ค.ค.)	มูลค่าแผน ซื้อ ไตรมาส ที่ 1 (บาท)	แผนเดิ มสที่ 2 (ค.ค.ค.)	มูลค่าแผน ซื้อ ไตรมาส ที่ 2 (บาท)	แผนเดิ มสที่ 3 (ค.ค.ค.)	มูลค่าแผน ซื้อ ไตรมาส ที่ 3 (บาท)	แผนเดิ มสที่ 4 (ค.ค.ค.)	มูลค่าแผน ซื้อ ไตรมาส ที่ 4 (บาท)	ยอดรวมจัดซื้อ จำนวน ค่า (บาท)
114	2021	ชุด GIFT SET ผ้าอ้อม	SET	0	0	0	0	0	0	47.92	0.00	-	-	-	-	-	-	-	-	
115	2023	ซองซิปปิมพ์ ขนาด 7 X 10 ซม. พิมพ์ 1 สี 1หน้า สี เขียว (UC1)	ซอง	4,000	0	0	0	0	0	0.15	0.00	-	-	-	-	-	-	-	-	
116	2024	ซองซิปป 8*12 สีแดงทนายนอก	ซอง	0	0	0	0	0	0	0.20	0.00	-	-	-	-	-	-	-	-	
117	2025	ซองซิปป 7*10 ซม.สีเขียว UC2 (AC)	ซอง	0	0	0	0	0	0	0.20	0.00	-	-	-	-	-	-	-	-	
118	2026	ซองซิปป 7*10 ซม. สีเขียว PRN UC3	ซอง	0	0	0	0	0	0	0.17	0.00	-	-	-	-	-	-	-	-	
119	2031	ซองยา ลพ.5 ขนาด 12*17 ซม.	ซอง	320	0	0	0	0	0	1.50	0.00	-	-	-	-	-	-	-	-	
120	2036	ผ้าเย็บเบอร์ 30	ม้วน	0	0	0	0	0	0	13.00	0.00	-	-	-	-	-	-	-	-	
121	2053	ถุงกระดาษใส่ซองยา 5*7	ใบ	0	0	0	0	0	0	0.75	0.00	-	-	-	-	-	-	-	-	
122	2064	ถุงหิ้ว บิเมตรโรงพยาบาล 1 สี 1 หน้า สีน้ำเงิน ขนาด 6" X 12"(15 X 30 CM)	ใบ	0	0	0	0	0	0	0.49	0.00	-	-	-	-	-	-	-	-	
123	2069	ถุงพลาสติก3*5" ถุงร้อน	กิโลกรัม	20	30	24	8	7	5	99.93	499.65	1.3	124.9	1.3	124.9	1.3	124.9	1.3	124.9	
124	2077	ถุงหิ้วพิมพ์เขียว 6*15"(พิมพ์ 1 หน้า)	ใบ	0	0	0	0	0	0	0.49	0.00	-	-	-	-	-	-	-	-	
125	2083	ที่เบ็ดขวด	อัน	0	0	0	0	0	0	20.00	0.00	-	-	-	-	-	-	-	-	
126	2085	น้ำมันจักร	ขวด	8	4	8	2	2	4	43.06	172.24	1.0	43.1	1.0	43.1	1.0	43.1	1.0	43.1	
127	2086	น้ำมันเช็ดกระจก	แกลลอน	4	8	0	8	4	8	140.00	1,120.00	2.0	280.0	2.0	280.0	2.0	280.0	2.0	280.0	
128	2098	แปรงขัดห้องน้ำดำยขาว	อัน	20	24	16	9	5	8	99.78	798.24	2.0	199.6	2.0	199.6	2.0	199.6	2.0	199.6	
129	2099	แปรงซักผ้า	อัน	20	24	8	7	0	8	16.00	128.00	2.0	32.0	2.0	32.0	2.0	32.0	2.0	32.0	
130	2100	แปรงทองเหลือง	อัน	0	0	0	0	0	0	59.00	0.00	-	-	-	-	-	-	-	-	
131	2101	แปรงล้างขวด	อัน	10	0	0	0	0	0	20.00	0.00	-	-	-	-	-	-	-	-	
132	2102	แปรงล้างหัวค	อัน	4	0	0	0	0	0	45.00	0.00	-	-	-	-	-	-	-	-	
133	2103	แปรงสีฟัน	อัน	100	60	80	0	0	0	6.50	0.00	-	-	-	-	-	-	-	-	
134	2105	ผลิตภัณฑ์ซักฟอกสำหรับเครื่อง	กล่อง	0	0	0	0	0	0	900.00	0.00	-	-	-	-	-	-	-	-	
135	2107	ผงฟอกผ้าขาว(25 กก./กล่อง)	กล่อง	0	0	0	0	0	0	2,200.00	0.00	-	-	-	-	-	-	-	-	
136	2108	ผงล้างผ้า (สำหรับกำจัดสารตกค้างของคลอรีนและ ต่าง 20-25กก/กล่อง)	กล่อง	0	0	0	0	0	0	1,750.00	0.00	-	-	-	-	-	-	-	-	
137	2112	ผ้าเช็ดชนิดบาง	ม้วน	4	4	0	0	0	0	450.00	0.00	-	-	-	-	-	-	-	-	
138	2117	ไม้กวาดเทพาน (ก้านมะพร้าว)	อัน	12	0	0	0	0	0	45.00	0.00	-	-	-	-	-	-	-	-	
139	2119	ไม้จันโก	อัน	12	13	0	0	0	0	119.97	0.00	-	-	-	-	-	-	-	-	
140	2124	ไม้มือแบบพองน้ำ	อัน	0	0	0	0	0	0	180.07	0.00	-	-	-	-	-	-	-	-	
141	2127	รองเท้าสนาม	คู่	60	40	8	0	0	0	85.00	0.00	-	-	-	-	-	-	-	-	
142	2129	น้ำยาเคลือบเงาพื้นขนาด 3.8 ลิตร	แกลลอน	80	4	8	0	0	0	435.00	0.00	-	-	-	-	-	-	-	-	
	2134	หัวเทียนไฟฉาย	อัน	0	3	0	0	0	0	5.00	0.00	-	-	-	-	-	-	-	-	
143	2138	น้ำยาล้างจานชนิดเข้มข้น (500 มล.)	ขวด	700	720	0	0	0	0	39.58	0.00	-	-	-	-	-	-	-	-	
144	2143	แก้วน้ำพลาสติกขนาด 6 ออนซ์	กล่อง	0	0	0	0	0	0	0.00	0.00	-	-	-	-	-	-	-	-	
145	2148	ไม้มือพองน้ำ 24 นิ้ว (พร้อมผ้ากันน้ำ)	SET	20	24	8	7	3	8	378.00	3,024.00	2.0	756.0	2.0	756.0	2.0	756.0	2.0	756.0	
146	2155	น้ำยาขัดคราบฝังแน่น(3.8 ลิตร)	แกลลอน	0	0	0	0	0	0	250.00	0.00	-	-	-	-	-	-	-	-	
147	2156	แผ่นขัดพื้นสีดีวขนาด 18"	แผ่น	0	0	0	0	0	0	300.00	0.00	-	-	-	-	-	-	-	-	
148	2157	แผ่นขัดพื้นสีแดงขนาด 18"	แผ่น	22	0	0	0	0	0	300.00	0.00	-	-	-	-	-	-	-	-	
149	2160	ไม้ปัดน้ำ ขนาด 15 นิ้ว	อัน	4	12	4	4	0	8	294.44	2,355.52	2.0	588.9	2.0	588.9	2.0	588.9	2.0	588.9	

แผนจัดซื้อ วัสดุทั่วไป หมวดงานบ้าน ประจำปีงบประมาณ 2568

ลำดับ	รหัส	รายการ	ขนาด บรรจุ	ปี 2565	ปี 2566	ปี 2567	ยอดการ ใช้ปี 67	ยอดยกมา วัสดุคงคลัง	ประมาณการ (ซื้อ) ปี2568	ราคา หน่วย (บาท)	ประมาณการซื้อ ปี 2568 (บาท)	แผนไตร มาสที่ 1 (ค.ค. - ธ.ค.)	มูลค่าแผน ซื้อ ไตรมาส ที่ 1 (บาท)	แผนไตร มาสที่ 2 (ม.ค. - มี.ค.)	มูลค่าแผนซื้อ ไตรมาส ที่ 2 (บาท)	แผนไตร มาสที่ 3 (เม.ย. - มิ.ย.)	มูลค่าแผนซื้อ ไตรมาส ที่ 3 (บาท)	แผนไตร มาสที่ 4 (ก.ค. - ธ.ค.)	มูลค่าแผนซื้อ ไตรมาส ที่ 4 (บาท)	ยอดรวมจัดซื้อจริง จำนวน ราคา (บาท)
150	2162	ถุงหูหิ้ว บัตรโรงพยาบาล 1 สี 1 หน้า สีน้ำเงิน ขนาด 9" X 18" นิ้ว	ใบ	0	0	0	0	0	0	0.82	0.00	-	-	-	-	-	-	-	-	
151	2163	ถุงหูหิ้ว บัตรโรงพยาบาล 1 สี 1 หน้า สีน้ำเงิน ขนาด 12" X 20" นิ้ว	ใบ	0	0	0	0	0	0	1.30	0.00	-	-	-	-	-	-	-	-	
152	2166	ถังน้ำดื่มขนาด 18.9 ลิตร	ถัง	160	60	100	0	0	0	85.60	0.00	-	-	-	-	-	-	-	-	
153	2166	ฝาถังน้ำดื่มขนาด 18.9 ลิตร	อัน	0	50	100	0	0	0	6.42	0.00	-	-	-	-	-	-	-	-	
154	2169	PE แพคเกจแบบม้วน	กิโลกรัม	0	0	0	0	0	0	87.74	0.00	-	-	-	-	-	-	-	-	
155	2170	น้ำยาล้างจานชนิดใช้กับเครื่องล้างจาน	ถัง	0	12	8	2	0	4	1,500.00	6,000.00	1.0	1,500.0	1.0	1,500.0	1.0	1,500.0	1.0	1,500.0	
156	2171	น้ำยาช่วยเร่งแห้งเร็วใช้กับเครื่องล้างจาน	ถัง	4	12	8	0	0	0	2,700.00	0.00	-	-	-	-	-	-	-	-	
157	2172	ผงปั่นพลาสติก	ถัง	0	0	0	0	0	0	6,800.00	0.00	-	-	-	-	-	-	-	-	
158	2181	ถุงใส่สำหรับใส่ช้อนนอน+ส้อมพลาสติก ขนาด 2"X8"	กิโลกรัม	15	0	10	5	0	8	165.00	1,320.00	2.0	330.0	2.0	330.0	2.0	330.0	2.0	330.0	
159	2183	ผ้าเย็น (ซอง) พูจิงเยียวว่ง ขนาด 7*8 นิ้ว กสอบ/ 1000 ชิ้น (ธนาคารเสียดรับบริจาคโลหิต)	กสอบ	0	6	2	0	0	0	2,500.00	0.00	-	-	-	-	-	-	-	-	
		วัสดุ ไม่สำรองคลัง									300,000.00		75,000.0		75,000.0		75,000.0		75,000.0	
รวมมูลค่าแผน ปีงบประมาณ 68											4,700,000.00		1,175,000.0		1,175,000.0		1,175,000.0		1,175,000.0	

ลงชื่อ

(นายชัยพร บุญมี)

ผู้จัดทำแผน

ลงชื่อ

(นายกั้วภาพ กันธิยะ)

ผู้เสนอแผนจัดซื้อ

ลงชื่อ

(นางภาวิณี เอี่ยมจันทร์)

ผู้อนุมัติแผนการจัดซื้อ

สรุปแผนการจัดซื้อเวชภัณฑ์ที่มีไข้ยา ประเภท วัสดุบริโภค (อาหารสด)

หน่วยงาน โภชนาการ จังหวัด ลำพูน

ประจำปีงบประมาณ 2568

การจัดซื้อ		เวชภัณฑ์ที่มีไข้ยา ประเภท วัสดุบริโภค (อาหารสด)	
		จำนวนรายการ	บาท
ไตรมาสที่ 1 (ต.ค.-ธ.ค.)	แผน	86	1,323,985.00
	จัดซื้อจริง		
ไตรมาสที่ 2 (ม.ค.-มี.ค.)	แผน	86	1,323,985.00
	จัดซื้อจริง		
ไตรมาสที่ 3 (เม.ย.-มิ.ย.)	แผน	86	1,323,985.00
	จัดซื้อจริง		
ไตรมาสที่ 4 (ก.ค.-ก.ย.)	แผน	86	1,323,985.00
	จัดซื้อจริง		
รวมทั้งสิ้น	แผน	86	5,295,940.00
	จัดซื้อจริง		

ลงชื่อ.....

(นางนิลล ปลูกพันธ)

ผู้จัดทำแผนจัดซื้อ

ลงชื่อ.....

(นายกังวาล กันธิยะ)

ผู้เสนอแผนจัดซื้อ

ลงชื่อ.....

(นางภาวิณี เอี่ยมจันทร์)

ผู้อำนวยการโรงพยาบาลลำพูน

ผู้อนุมัติแผนการจัดซื้อ

แผนการจัดซื้อเวชภัณฑ์ไม่ใช้ยาวัสดุเครื่องบริโภค (อาหารสด) ประจำปีงบประมาณ 2568

โรงพยาบาลลำพูน

ลำดับที่	รายการ	หน่วยนับ	อัตราการใช้ย้อนหลัง3 ปี			2568	ราคา/หน่วย	ประมาณการจัดซื้อ ในปี 2568 บาท	ประมาณการจัดซื้อ ในปี 2568 บาท	ไตรมาสที่1	ไตรมาสที่2	ไตรมาสที่3	ไตรมาสที่4	ยอดรวมจัดซื้อจริง
			ปี2565	ปี 2566	ปีงบ2567					ต.ค.- ธค	ม.ค.-มี.ค	เม.ษ.-มิย.	ก.ค.-ก.ย	
1	หมูเนื้อแดง (สะโพก)	ก.ก.	4,430	4,400	4,420.00	4,358.00	190.00	828,020.00	839,800.00	207,005.00	207,005.00	207,005.00	207,005.00	
2	หมูเนื้อบด	ก.ก.	7,572	7,500	7,500.00	6,096.00	190.00	1,158,240.00	1,425,000.00	289,560.00	289,560.00	289,560.00	289,560.00	
3	หมูสันในแต่เป็นชิ้นบางๆ	ก.ก.	60	90	100.00	100.00	180.00	18,000.00	18,000.00	4,500.00	4,500.00	4,500.00	4,500.00	
4	กระตูดหมู	ก.ก.	-	-	720.00	720.00	120.00	86,400.00	86,400.00	21,600.00	21,600.00	21,600.00	21,600.00	
4	โครงไก่	ก.ก.	240	240	240.00	240.00	19.50	4,680.00	4,680.00	1,170.00	1,170.00	1,170.00	1,170.00	
5	โคนปีกไก่ส่วนบน	ก.ก.	960	960	960.00	690.00	80.00	55,200.00	76,800.00	13,800.00	13,800.00	13,800.00	13,800.00	
6	เนื้อสันในไก่บด	ก.ก.	2,300	2,300	2,300.00	2,300.00	80.00	184,000.00	184,000.00	46,000.00	46,000.00	46,000.00	46,000.00	
7	เนื้ออกไก่	ก.ก.	4,500	4,500	4,500.00	4,500.00	75.00	337,500.00	337,500.00	84,375.00	84,375.00	84,375.00	84,375.00	
8	เลือดไก่	ก.ก.	1,140	140	1,000.00	1,000.00	9.00	9,000.00	9,000.00	2,250.00	2,250.00	2,250.00	2,250.00	
9	ปลาตอลลี	ก.ก.	1,400	1,400	1,400.00	1,400.00	91.00	127,400.00	127,400.00	31,850.00	31,850.00	31,850.00	31,850.00	
10	ปลาตูกหันเป็นชิ้น	ก.ก.	180	180	180.00	180.00	72.00	12,960.00	12,960.00	3,240.00	3,240.00	3,240.00	3,240.00	
11	ปลาทุสด	ก.ก.	1,140	1,140	1,000.00	1,000.00	70.00	70,000.00	70,000.00	17,500.00	17,500.00	17,500.00	17,500.00	
12	ปลาพูนึ่ง	ตัว	4,700	4,700	4,700.00	4,700.00	9.00	42,300.00	42,300.00	10,575.00	10,575.00	10,575.00	10,575.00	
13	ปลาหมึกกระดองสด	ก.ก.	400	450	400.00	400.00	150.00	60,000.00	60,000.00	15,000.00	15,000.00	15,000.00	15,000.00	
14	กุ้งสด	ก.ก.	740	740	740.00	740.00	180.00	133,200.00	133,200.00	33,300.00	33,300.00	33,300.00	33,300.00	
15	หอยแมลงภู่	ก.ก.	-	18	-	-	30.00	-	-	-	-	-	-	
16	ไก่จ้อ	ก.ก.	400	400	400.00	400.00	150.00	60,000.00	60,000.00	15,000.00	15,000.00	15,000.00	15,000.00	
17	เต้าหู้ปลาอย่างดี	ก.ก.	130	130	130.00	130.00	150.00	19,500.00	19,500.00	4,875.00	4,875.00	4,875.00	4,875.00	
18	ลูกชิ้นปลาเล็ก	ก.ก.	144	144	144.00	144.00	64.00	9,216.00	9,216.00	2,304.00	2,304.00	2,304.00	2,304.00	
19	ลูกชิ้นปลาแหลม	ก.ก.	264	164	200.00	200.00	74.00	14,800.00	14,800.00	3,700.00	3,700.00	3,700.00	3,700.00	
20	ลูกชิ้นหมู(อย่างดี)	ก.ก.	240	140	200.00	200.00	100.00	20,000.00	20,000.00	5,000.00	5,000.00	5,000.00	5,000.00	
21	ปลาทอดมัน (อย่างดี)	ก.ก.	150	150	140.00	140.00	84.00	11,760.00	11,760.00	2,940.00	2,940.00	2,940.00	2,940.00	
22	เต้าหู้ถั่วเหลือง	หลอด	1,100	10,000	10,000.00	10,000.00	7.00	70,000.00	70,000.00	17,500.00	17,500.00	17,500.00	17,500.00	
23	เต้าหู้ไขชนิดหลอด	หลอด	1,440	1,440	1,440.00	1,400.00	8.00	11,200.00	11,520.00	2,800.00	2,800.00	2,800.00	2,800.00	
24	ไส้กรอกหมู (ซีพี)	ก.ก.	24	24	24.00	24.00	112.00	2,688.00	2,688.00	672.00	672.00	672.00	672.00	
25	ไข่ไก่	แผง	300	2,200	2,200.00	2,200.00	105.00	231,000.00	231,000.00	57,750.00	57,750.00	57,750.00	57,750.00	
26	เส้นก๋วยจั๊บน้ำ	ก.ก.	120	120	120.00	120.00	39.00	4,680.00	4,680.00	1,170.00	1,170.00	1,170.00	1,170.00	
27	ก๋วยเตี๋ยวเส้นใหญ่	ก.ก.	900	900	900.00	900.00	28.00	25,200.00	25,200.00	6,300.00	6,300.00	6,300.00	6,300.00	
28	ก๋วยเตี๋ยวเส้นเล็ก	ก.ก.	150	220	200.00	200.00	39.00	7,800.00	7,800.00	1,950.00	1,950.00	1,950.00	1,950.00	
29	หมูหยอง	ก.ก.	36	36	32.00	32.00	550.00	17,600.00	17,600.00	4,400.00	4,400.00	4,400.00	4,400.00	
30	ฝรั่ง	ก.ก.	4,500	3,600	3,600.00	3,600.00	35.00	126,000.00	126,000.00	31,500.00	31,500.00	31,500.00	31,500.00	

แผนการจัดซื้อเวชภัณฑ์ไม่ใช่วัสดุเครื่องบริโภค (อาหารสด) ประจำปีงบประมาณ 2568

โรงพยาบาลลำพูน

ลำดับที่	รายการ	หน่วยนับ	อัตราการใช้ย้อนหลัง 3 ปี			2568	ราคา/หน่วย	ประมาณการจัดซื้อ ในปี 2568 บาท	ประมาณการจัดซื้อ ในปี 2568 บาท	ไตรมาสที่1	ไตรมาสที่2	ไตรมาสที่3	ไตรมาสที่4	ยอดรวมจัดซื้อจริง
			ปี2565	ปี 2566	ปีงบ2567					ต.ค.- ธค	ม.ค.-มี.ค	เม.ษ.-มิย.	ก.ค.-ก.ย	
31	ส้มเขียวหวาน	ก.ก.	120	370	370.00	370.00	50.00	18,500.00	18,500.00	4,625.00	4,625.00	4,625.00	4,625.00	
32	แก้วมังกร	ก.ก.	500	660	600.00	600.00	50.00	30,000.00	30,000.00	7,500.00	7,500.00	7,500.00	7,500.00	
33	แตงโม	ก.ก.	7,500	7,500	7,500.00	7,500.00	25.00	187,500.00	187,500.00	46,875.00	46,875.00	46,875.00	46,875.00	
34	แอปเปิ้ล	ก.ก.	500	1,300	800.00	800.00	65.00	52,000.00	52,000.00	13,000.00	13,000.00	13,000.00	13,000.00	
35	เงาะโรงเรียน	ก.ก.	2,500	2,500	2,500.00	2,500.00	40.00	100,000.00	100,000.00	25,000.00	25,000.00	25,000.00	25,000.00	
36	มังคุด	ก.ก.	120	300	200.00	200.00	50.00	10,000.00	10,000.00	2,500.00	2,500.00	2,500.00	2,500.00	
37	ลองกอง	ก.ก.	1,300	1,200	1,300.00	1,300.00	50.00	65,000.00	65,000.00	16,250.00	16,250.00	16,250.00	16,250.00	
38	ชมพูทับทิมจันทร์	ก.ก.	1,000	600	600.00	600.00	50.00	30,000.00	30,000.00	7,500.00	7,500.00	7,500.00	7,500.00	
39	สาลี่น้ำผึ้ง	ก.ก.	1,000	600	600.00	400.00	65.00	26,000.00	39,000.00	6,500.00	6,500.00	6,500.00	6,500.00	
40	ล่อต๋องใบเตยแท้	ก.ก.	1,450	1,200	1,400.00	1,400.00	28.00	39,200.00	39,200.00	9,800.00	9,800.00	9,800.00	9,800.00	
41	น้ำพริกแกงเผ็ด	ก.ก.	380	400	380.00	300.00	60.00	18,000.00	22,800.00	4,500.00	4,500.00	4,500.00	4,500.00	
42	น้ำพริกแกงเขียวหวาน	ก.ก.	60	60	60.00	60.00	60.00	3,600.00	3,600.00	900.00	900.00	900.00	900.00	
43	น้ำพริกแกงอ่อม	ก.ก.	220	200	200.00	150.00	60.00	9,000.00	12,000.00	2,250.00	2,250.00	2,250.00	2,250.00	
44	น้ำพริกแกงส้มได้	ก.ก.	60	60	60.00	40.00	60.00	2,400.00	3,600.00	600.00	600.00	600.00	600.00	
45	น้ำพริกลาบ	ขวด	10	30	5.00	30.00	20.00	600.00	100.00	150.00	150.00	150.00	150.00	
46	กะปิตราทุ่ง	กป.	24	20	20.00	20.00	140.00	2,800.00	2,800.00	700.00	700.00	700.00	700.00	
47	ปลาร้าสับ	ก.ก.	12	12	12.00		80.00	-	960.00	-	-	-	-	
48	ชิงสด	ก.ก.	230	230	230.00	200.00	55.00	11,000.00	12,650.00	2,750.00	2,750.00	2,750.00	2,750.00	
49	ข้า	ก.ก.	120	120	120.00	100.00	45.00	4,500.00	5,400.00	1,125.00	1,125.00	1,125.00	1,125.00	
50	ใบมะกรูด	ก.ก.	120	120	120.00	100.00	45.00	4,500.00	5,400.00	1,125.00	1,125.00	1,125.00	1,125.00	
51	ใบกระเพรา	ก.ก.	84	84	84.00	90.00	45.00	4,050.00	3,780.00	1,012.50	1,012.50	1,012.50	1,012.50	
52	ใบแมงลัก	ก.ก.	18	18	18.00	18.00	47.00	846.00	846.00	211.50	211.50	211.50	211.50	
53	ใบยี่ห่วย	ก.ก.	-	-	-		5.00	-	-	-	-	-	-	
54	ผักไผ่หอมด่วน	ก.ก.	36	36	36.00	36.00	65.00	2,340.00	2,340.00	585.00	585.00	585.00	585.00	
55	ใบขึ้นช่าย	ก.ก.	12	12	12.00	10.00	95.00	950.00	1,140.00	237.50	237.50	237.50	237.50	
56	ใบคอง	ก.ก.	48	48	48.00	50.00	25.00	1,250.00	1,200.00	312.50	312.50	312.50	312.50	
57	ผักชีฝรั่ง	ก.ก.	96	96	96.00	96.00	55.00	5,280.00	5,280.00	1,320.00	1,320.00	1,320.00	1,320.00	
58	ข้าวโพดอ่อน	ก.ก.	200	230	230.00	200.00	60.00	12,000.00	13,800.00	3,000.00	3,000.00	3,000.00	3,000.00	
59	เห็ดหอมสด	ก.ก.	300	300	300.00	300.00	185.00	55,500.00	55,500.00	13,875.00	13,875.00	13,875.00	13,875.00	
60	เห็ดหูหนูสด	ก.ก.	240	240	240.00	240.00	85.00	20,400.00	20,400.00	5,100.00	5,100.00	5,100.00	5,100.00	
61	พริกขี้หนู	ก.ก.	100	100	100.00	100.00	110.00	11,000.00	11,000.00	2,750.00	2,750.00	2,750.00	2,750.00	

แผนการจัดซื้อเวชภัณฑ์ไม่ใช่วัสดุเครื่องบริโภค (อาหารสด) ประจำปีงบประมาณ 2568

โรงพยาบาลลำพูน

ลำดับที่	รายการ	หน่วยนับ	อัตราการใช้อย่างน้อย 3 ปี			2568	ราคา/หน่วย	ประมาณการจัดซื้อ ในปี 2568 บาท	ประมาณการจัดซื้อ ในปี 2568 บาท	ไตรมาสที่1	ไตรมาสที่2	ไตรมาสที่3	ไตรมาสที่4	ยอดรวมจัดซื้อจริง
			ปี2565	ปี 2566	ปีงบประมาณ2567					ต.ค.- ธค	ม.ค.-มี.ค	เม.ย.-มิ.ย	ก.ค.-ก.ย	
62	พริกชี้ฟ้าเขียวแดง	ก.ก.	180	190	190.00	190.00	60.00	11,400.00	11,400.00	2,850.00	2,850.00	2,850.00	2,850.00	
63	พริกหวาน	ก.ก.	200	360	360.00	360.00	75.00	27,000.00	27,000.00	6,750.00	6,750.00	6,750.00	6,750.00	
64	หอมหัวใหญ่	ก.ก.	570	420	420.00	420.00	35.00	14,700.00	14,700.00	3,675.00	3,675.00	3,675.00	3,675.00	
65	หอมแดง	ก.ก.	320	320	320.00	350.00	50.00	17,500.00	16,000.00	4,375.00	4,375.00	4,375.00	4,375.00	
66	กระเทียม	ก.ก.	150	140	140.00	140.00	75.00	10,500.00	10,500.00	2,625.00	2,625.00	2,625.00	2,625.00	
67	มะนาวแป้น	ลูก	7,000	7,000	7,000.00	7,000.00	3.00	21,000.00	21,000.00	5,250.00	5,250.00	5,250.00	5,250.00	
68	มะเขือเทศเนื้อ	ก.ก.	340	340	340.00	340.00	75.00	25,500.00	25,500.00	6,375.00	6,375.00	6,375.00	6,375.00	
69	มะเขือเทศสีดา	ก.ก.	150	150	150.00	150.00	75.00	11,250.00	11,250.00	2,812.50	2,812.50	2,812.50	2,812.50	
70	ผิวมะกรูด	ลูก	240	240	240.00	200.00	1.00	200.00	240.00	50.00	50.00	50.00	50.00	
71	ดอกกะหล่ำ	ก.ก.	810	810	810.00	810.00	50.00	40,500.00	40,500.00	10,125.00	10,125.00	10,125.00	10,125.00	
72	กะหล่ำปลี	ก.ก.	750	750	750.00	750.00	25.00	18,750.00	18,750.00	4,687.50	4,687.50	4,687.50	4,687.50	
73	บล็อกเคอรี่ / ถั่วลิสงเตา	ก.ก.	280	240	240.00	240.00	110.00	26,400.00	26,400.00	6,600.00	6,600.00	6,600.00	6,600.00	
74	ใบตำลึง	ก.ก.	150	150	150.00	150.00	50.00	7,500.00	7,500.00	1,875.00	1,875.00	1,875.00	1,875.00	
75	แตงกวา	ก.ก.	2,730	2,500	2,500.00	2,500.00	17.00	42,500.00	42,500.00	10,625.00	10,625.00	10,625.00	10,625.00	
76	ถั่วงอก	ก.ก.	720	720	720.00	720.00	20.00	14,400.00	14,400.00	3,600.00	3,600.00	3,600.00	3,600.00	
77	หัวผักกาด	ก.ก.	1,290	1,290	1,290.00	1,290.00	30.00	38,700.00	38,700.00	9,675.00	9,675.00	9,675.00	9,675.00	
78	ผักบุ้งจีน	ก.ก.	184	184	184.00	184.00	50.00	9,200.00	9,200.00	2,300.00	2,300.00	2,300.00	2,300.00	
79	ตุน	ก.ก.	240	240	240.00	240.00	35.00	8,400.00	8,400.00	2,100.00	2,100.00	2,100.00	2,100.00	
80	หยวกกล้วย	ก.ก.	140	140	140.00	140.00	30.00	4,200.00	4,200.00	1,050.00	1,050.00	1,050.00	1,050.00	
81	ผักแกงแค	ก.ก.	230	230	230.00	230.00	50.00	11,500.00	11,500.00	2,875.00	2,875.00	2,875.00	2,875.00	
82	มันฝรั่ง	ก.ก.	200	200	200.00	200.00	55.00	11,000.00	11,000.00	2,750.00	2,750.00	2,750.00	2,750.00	
83	ยอดมะพร้าว	ก.ก.	210	210	210.00	210.00	70.00	14,700.00	14,700.00	3,675.00	3,675.00	3,675.00	3,675.00	
84	มะเขือเปราะ	ก.ก.	810	810	810.00	810.00	30.00	24,300.00	24,300.00	6,075.00	6,075.00	6,075.00	6,075.00	
85	บวมเหลี่ยม/มะระหวาน	ก.ก.	1,350	1,350	1,350.00	1,350.00	50.00	67,500.00	67,500.00	16,875.00	16,875.00	16,875.00	16,875.00	
86	มะระจีน	ก.ก.	84	84	84.00	84.00	50.00	4,200.00	4,200.00	1,050.00	1,050.00	1,050.00	1,050.00	
รวมมูลค่า (บาท)								4,969,360.00	5,295,940.00					

ลงชื่อ.....

(นางนิลุบล ปลุกพันธ์)

ผู้จัดทำแผน

ลงชื่อ.....

(นายกังวาล กันธิยะ)

ผู้เสนอแผนจัดซื้อ

ลงชื่อ.....

(นางสาววิณี เอี่ยมจันทร์)

ผู้อำนวยการโรงพยาบาลลำพูน

ผู้อนุมัติแผนจัดซื้อ

สรุปแผนการจัดซื้อเวชภัณฑ์ที่มีโซยา ประเภท วัสดุบริโภค (อาหารแห้ง)

หน่วยงาน โภชนาการ จังหวัด ลำพูน

ประจำปีงบประมาณ 2568

การจัดซื้อ		เวชภัณฑ์ที่มีโซยา ประเภท วัสดุบริโภค (อาหารสด)	
		จำนวนรายการ	บาท
ไตรมาสที่ 1 (ต.ค.-ธ.ค.)	แผน	35	293,567.80
	จัดซื้อจริง		
ไตรมาสที่ 2 (ม.ค.-มี.ค.)	แผน	35	293,567.80
	จัดซื้อจริง		
ไตรมาสที่ 3 (เม.ย.-มิ.ย.)	แผน	35	293,567.80
	จัดซื้อจริง		
ไตรมาสที่ 4 (ก.ค.-ก.ย.)	แผน	35	293,567.80
	จัดซื้อจริง		
รวมทั้งสิ้น	แผน	35	1,174,271.20
	จัดซื้อจริง		

ลงชื่อ.....
(นางนิบล ปลุกพันธ์)
ผู้จัดทำแผนจัดซื้อ

ลงชื่อ.....
(นายกังวาล กันธิยะ)
ผู้เสนอแผนจัดซื้อ

ลงชื่อ.....
(นางภาวิณี เอี่ยมจันทร์)
ผู้อำนวยการโรงพยาบาลลำพูน
ผู้อนุมัติแผนการจัดซื้อ

แผนการจัดซื้อเวชภัณฑ์ไม่ใช้ยาวัสดุเครื่องบริโภค (อาหารแห้งในคลัง) ประจำปีงบประมาณ 2568

โรงพยาบาลลำพูน

ลำดับที่	รหัส	รายการ	หน่วยนับ	อัตราการใช้ย้อนหลัง3 ปี			ปริมาณการซื้อ	ราคา/หน่วย	ประมาณการจัดซื้อ ในปี 2568 บาท	ไตรมาสที่1	ไตรมาสที่2	ไตรมาสที่3	ไตรมาสที่4	ยอดรวมซื้อจริง
				ปี2565	ปี 2566	ปีงบ2567	ปีงบ2568			ต.ค.- ธค	ม.ค.-มี.ค	เม.ษ.-มิ.ย.	ก.ค.-ก.ย	
1	FO-0001	ข้าวหอมปทุม	กระสอบ	75	180	480.00	480.00	1,100.00	528,000.00	120.00	120.00	120.00	120.00	
2	FO-0002	น้ำตาลทราย (ไม่ฟอกสี กส.ละ25 กก.)	กระสอบ	4	20	96.00	96.00	750.00	72,000.00	24.00	24.00	24.00	24.00	
3	FO-0003	น้ำตาลปีบ(ของแท้ไม่ผสมงูละ 1 กก.)	กก.	35	90	300.00	300.00	39.00	11,700.00	75.00	75.00	75.00	75.00	
4	FO-0004	น้ำมันพืช (ถั่วเหลืองรำขวดละ 1 ลิตร)	ขวด	168	500	1,440.00	1,440.00	69.00	99,360.00	360.00	360.00	360.00	360.00	
5	FO-0005	น้ำปลา(น้ำปลาขวดพลาสติก750 ซีซี)	ขวด	12	75	180.00	180.00	33.00	5,940.00	45.00	45.00	45.00	45.00	
6	FO-0006	น้ำมันหอย(ขวดทองหรือก๊ากเอก)	ขวด	96	230	720.00	720.00	36.50	26,280.00	180.00	180.00	180.00	180.00	
7	FO-0007	เต้าเจี้ยว (เด็กสมบูรณ์ หรือ UFC)	ขวด	12	40	114.00	100.00	49.00	4,900.00	29.00	28.00	29.00	28.00	
8	FO-0008	ซีอิ๊วดำ(เด็กสมบูรณ์หรือภูเขาทองขวดพลาสติก)		12	16	80.00	80.00	32.00	2,560.00	20.00	20.00	20.00	20.00	
9	FO-0009	ซีอิ๊วขาว(เด็กสมบูรณ์หรือภูเขาทองขวดพลาสติก)		108	260	864.00	864.00	54.00	46,656.00	216.00	216.00	216.00	216.00	
10	FO-0012	กะทิ UHT(กล่อง1กก.)	กล่อง	324	800	1,440.00	1,440.00	69.00	99,360.00	360.00	360.00	360.00	360.00	
11	FO-0013	กระเทียมเจียว (ใหม่บรรจุถุงสุญญากาศ)	กิโลกรัม	45	130	180.00	180.00	200.00	36,000.00	45.00	45.00	45.00	45.00	
12	FO-0014	เกลือป่น(ถุงละ 500 กรัม)	ถุง	300	750	1,680.00	1,680.00	8.00	13,440.00	420.00	420.00	420.00	420.00	
13	FO-0015	โอวัลติน(ถุงละ 750 กรัม)	ถุง	27	70	120.00	120.00	145.00	17,400.00	30.00	30.00	30.00	30.00	
14	FO-0016	น้ำหวานเฮลบลูบอย(สีเขียว)	ขวด	24	65	144.00	144.00	63.00	9,072.00	36.00	36.00	36.00	36.00	
15	FO-0017	น้ำส้มสายชู(อสร.หรือแม่บ้านขวดพลาสติก)	ขวด	12	45	144.00	144.00	23.00	3,312.00	36.00	36.00	36.00	36.00	
16	FO-0018	นมข้นหวาน (เรือใบ/มะลิ/เบิร์ดวิง)	กระป๋อง	240	640	1,152.00	1,152.00	25.00	28,800.00	288.00	288.00	288.00	288.00	
17	FO-0019	นมไวตามิลด์ดำ (180-200 ซีซี)	กล่อง	240	1,500	2,880.00	1,728.00	9.40	16,243.20	432.00	432.00	432.00	432.00	
18	FO-0020	นมไวตามิลด์อื่นๆ (180 -200ซีซี)	กล่อง	480	1,500	2,880.00	2,880.00	9.20	26,496.00	720.00	720.00	720.00	720.00	
19	FO-0021	ถั่วดำ (บรรจุถุงสุญญากาศ)	กิโลกรัม	40	120	140.00	140.00	82.00	11,480.00	35.00	35.00	35.00	35.00	
20	FO-0022	ถั่วเขียวผ่าซีก (บรรจุถุงสุญญากาศ)	กิโลกรัม	20	120	240.00	240.00	82.00	19,680.00	60.00	60.00	60.00	60.00	
21	FO-0023	สาหร่ายเม็ดเล็กใบเตย(บรรจุถุงสุญญากาศ)	กิโลกรัม	35	120	140.00	140.00	49.00	6,860.00	35.00	35.00	35.00	35.00	
22	FO-0024	แป้งทอดกรอบ(ถุงละ1กก.)	กิโลกรัม	27	60	120.00	120.00	45.00	5,400.00	30.00	30.00	30.00	30.00	

แผนการจัดซื้อเวชภัณฑ์ไม่ใช้ยาวัสดุเครื่องบริโภค (อาหารแห้งในคลัง) ประจำปีงบประมาณ 2568

โรงพยาบาลลำพูน

ลำดับที่	รหัส	รายการ	หน่วยนับ	อัตราการใช้อย่างน้อย 3 ปี			ปริมาณการซื้อ ปีงบประมาณ 2568	ราคา/หน่วย	ประมาณการจัดซื้อ ในปี 2568 บาท	ไตรมาสที่1	ไตรมาสที่2	ไตรมาสที่3	ไตรมาสที่4	ยอดรวมซื้อจริง
				ปี2565	ปี 2566	ปีงบประมาณ 2567				ต.ค.- ธค	ม.ค.-มี.ค	เม.ษ.-มิ.ย.	ก.ค.-ก.ย	
23	FO-0025	พริกไทยป่น (ขวด)	ขวด	96	280	720.00	720.00	15.80	11,376.00	180.00	180.00	180.00	180.00	
24	FO-0026	ซอสมะเขือเทศ(บรรจุขวด600-800มล.)	ขวด	24	45	120.00	120.00	45.00	5,400.00	30.00	30.00	30.00	30.00	
25	FO-0027	มะขามเปียก	กิโลกรัม	6	16	20.00	20.00	150.00	3,000.00	5.00	5.00	5.00	5.00	
26	FO-0028	พริกแห้งไม่ปนรา	กิโลกรัม	2	2	12.00	12.00	150.00	1,800.00	3.00	3.00	3.00	3.00	
27	FO-0029	พริกป่น(แพคเกจสุญญากาศ)	กิโลกรัม	1	5	12.00	12.00	205.00	2,460.00	3.00	3.00	3.00	3.00	
28	FO-0030	กุ้งเส้น (ถุงละ 1/2 กก.)	ถุง	25	90	200.00	200.00	77.00	15,400.00	50.00	50.00	50.00	50.00	
29	FO-0031	สาหร่ายทะเล	แผ่น	30	65	240.00	240.00	40.00	9,600.00	60.00	60.00	60.00	60.00	
30	FO-0032	อบเชยปียก	แผง	2	6	12.00	12.00	70.00	840.00	3.00	3.00	3.00	3.00	
31	FO-0033	ผงหมูแดง	ซอง	22	40	120.00	120.00	23.70	2,844.00	30.00	30.00	30.00	30.00	
32	FO-0034	แป้งมัน(ถุงละ1กก.)	กิโลกรัม	0	20	60.00	60.00	35.00	2,100.00	15.00	15.00	15.00	15.00	
33	FO-0036	ถั่วลิสงดิบ	กิโลกรัม	1	6	24.00	24.00	95.00	2,280.00	6.00	6.00	6.00	6.00	
34	FO-0037	นมเปรี้ยวรสผลไม้โยโย่รสต่างๆ (180 -200 กรัม)	กล่อง	480	600	2,880.00	2,880.00	8.90	25,632.00	720.00	720.00	720.00	720.00	
35	FO-0038	ผงขมิ้น	ซอง	5	30	60.00	60.00	10.00	600.00	15.00	15.00	15.00	15.00	
รวมมูลค่า (บาท)									1,174,271.20					

ลงชื่อ.....

(นางนลินบล ปูลูกพันธ์)

ผู้จัดทำแผน

ลงชื่อ.....

(นายกังวาล กันธิยะ)

ผู้เสนอแผนจัดซื้อ

ลงชื่อ.....

(นางภาวิณี เอี่ยมจันทร์)

ผู้อำนวยการโรงพยาบาลลำพูน

ผู้อนุมัติแผนจัดซื้อ

สรุปแผนการจัดซื้อเวชภัณฑ์ที่มีโซยา ประเภท วัสดุซ่อมแซมก่อสร้าง
หน่วยงาน พัสตุ จังหวัด ลำพูน
ประจำปีงบประมาณ 2568

การจัดซื้อ		เวชภัณฑ์ที่มีโซยา ประเภท วัสดุซ่อมแซมก่อสร้าง		
		จำนวนรายการ	ในคลัง บาท	ไม่สำรองคลัง
ไตรมาสที่ 1 (ต.ค.-ธ.ค.)	แผน	114	32,500.00	
	จัดซื้อจริง			
ไตรมาสที่ 2 (ม.ค.-มี.ค.)	แผน	114	32,500.00	
	จัดซื้อจริง			
ไตรมาสที่ 3 (เม.ย.-มิ.ย.)	แผน	114	32,500.00	
	จัดซื้อจริง			
ไตรมาสที่ 4 (ก.ค.-ก.ย.)	แผน	114	32,500.00	
	จัดซื้อจริง			
รวมทั้งสิ้น	แผน	114	130,000.00	
	จัดซื้อจริง			

ลงชื่อ.....
(นายชัยพร บุญมี)
ผู้จัดทำแผน

ลงชื่อ.....
(นายกัณวาท กันธิยะ)
ผู้เสนอแผนจัดซื้อ

ลงชื่อ.....
(นางภาวิณี เอี่ยมจันทร์)
ผู้อนุมัติแผนการจัดซื้อ

แผนจัดซื้อ วัสดุซ่อมแซมก่อสร้าง ประจำปีงบประมาณ 2568

ลำดับ	รหัส	รายการ	ขนาด บรรจุ	ปี 2565	ปี 2566	ปี 2567	ยอดการ ใช้ ปี 67	ยอดยกมา วัสดุคงคลัง	ประมาณการ (ซื้อ) ปี2568	ราคา/ หน่วย (บาท)	ประมาณการซื้อ ปี 2568 (บาท)	แผนไตรมาสที่ 1 (ม.ค.-ธ.ค.)	มูลค่าแผน ซื้อ ไตรมาส ที่ 1 (บาท)	แผนไตรมาสที่ 2 (ม.ค.-มิ.ย.)	มูลค่าแผน ซื้อ ไตรมาส ที่ 2 (บาท)	แผนไตรมาสที่ 3 (มิ.ย.-ก.ย.)	มูลค่าแผน ซื้อ ไตรมาส ที่ 3 (บาท)	แผนไตรมาสที่ 4 (ก.ค.-ก.ย.)	มูลค่าแผน ซื้อ ไตรมาส ที่ 4 (บาท)	รวมจัดซื้อ จำนวนค่า (บาท)
1	5001	กระบอกในห้องน้ำสีขาว	SET	2	0	0	4	2	10	322.01	3,220.10	2.50	805.0	2.50	805.0	2.50	805.0	2.50	805.0	
2	5002	กระปุกใส่สบู่นกหวีด (ใส่น้ำยาล้างมือ) WSP WF-007	PC	3	0	4	0	0	0	182.90	0.00	-	0.0	-	0.0	-	0.0	-	0.0	
3	5003	กล่อง 4 นิ้วซีตรอง (สีเงิน) พร้อมตัวเมีย แบบธรรมดา	PC	3	0	0	0	0	0	17.45	0.00	-	0.0	-	0.0	-	0.0	-	0.0	
4	5004	กล่อง 4 นิ้วรวมตัว พร้อมตัวเมียแบบธรรมดา	PC	8	0	0	0	0	0	17.57	0.00	-	0.0	-	0.0	-	0.0	-	0.0	
5	5005	กล่อง 6 นิ้วซีตรอง (สีเงิน) พร้อมตัวเมียแบบธรรมดา	PC	19	0	0	0	0	0	21.32	0.00	-	0.0	-	0.0	-	0.0	-	0.0	
6	5006	กล่อง 6 นิ้วรวมตัว พร้อมตัวเมียแบบธรรมดา	PC	16	0	0	0	0	0	41.10	0.00	-	0.0	-	0.0	-	0.0	-	0.0	
7	5007	กาชิลโคนแบบหุ้ม STAR	หลอด	17	20	6	0	0	0	75.59	0.00	-	0.0	-	0.0	-	0.0	-	0.0	
8	5008	กาชิลโคน WACKER SILICONES แบบใส	TUBE	14	20	7	1	5	4	120.02	480.08	1.00	120.0	1.00	120.0	1.00	120.0	1.00	120.0	
9	5009	กาชิลโคน ออลที่ไว้	TUBE	23	40	16	23	12	22	25.00	550.00	5.50	137.5	5.50	137.5	5.50	137.5	5.50	137.5	
10	5010	กัญแจแนวท่อนทองเหลือง 1 นิ้ว คราสามท่ง(25 มม.)	SET	10	20	0	0	0	0	90.62	0.00	-	0.0	-	0.0	-	0.0	-	0.0	
11	5011	กัญแจแนวท่อนทองเหลือง 32 มิล 3 ท่ง	SET	18	40	24	8	9	12	123.43	1,481.16	3.00	370.3	3.00	370.3	3.00	370.3	3.00	370.3	
12	5012	กัญแจแนวท่อนทองเหลือง 38 มิล 3 ท่ง	SET	12	40	28	20	5	30	172.00	5,160.00	7.50	1,290.0	7.50	1,290.0	7.50	1,290.0	7.50	1,290.0	
13	5013	กัญแจเส้นชักทองเหลือง ROYAL	SET	6	0	0	5	9	4	74.26	297.04	1.00	74.3	1.00	74.3	1.00	74.3	1.00	74.3	
14	5014	ลูกบิดประตู(มีลูก) สแตนเลสกลม	SET	31	48	30	18	8	20	450.00	9,000.00	5.00	2,250.0	5.00	2,250.0	5.00	2,250.0	5.00	2,250.0	
15	5015	ลูกบิดประตูห้องน้ำ สแตนเลสกลม ยี่ห้อ HAFELE รุ่น 911-64-219	SET	21	48	18	2	5	4	470.00	1,880.00	1.00	470.0	1.00	470.0	1.00	470.0	1.00	470.0	
16	5016	กัญแจล็อกกระจก GLASS DOOR (ROYAL SLIDING)	SET	7	0	0	0	0	0	66.13	0.00	-	0.0	-	0.0	-	0.0	-	0.0	
17	5017	ตัวกันกระแทกประตู (กันชนประตูธรรมดา) RIM	SET	7	0	7	1	5	4	65.00	260.00	1.00	65.0	1.00	65.0	1.00	65.0	1.00	65.0	
18	5018	ลูกบิดพลาสติก	PC	79	0	0	0	0	0	0.50	0.00	-	0.0	-	0.0	-	0.0	-	0.0	
19	5019	ลูกยางแก๊ว 4 ท่อนกลมสวม	PC	0	0	0	0	0	0	4.00	0.00	-	0.0	-	0.0	-	0.0	-	0.0	
20	5020	ลูกยางแก๊ว 6 ท่อนกลมสวม	PC	0	0	0	0	0	0	4.00	0.00	-	0.0	-	0.0	-	0.0	-	0.0	
21	5021	ลูกยางแก๊ว 1 นิ้ว กลมสวม	PC	0	0	0	0	0	0	5.00	0.00	-	0.0	-	0.0	-	0.0	-	0.0	
22	5022	ลูกยางแก๊ว 1 นิ้ว เหลี่ยมแบบสวม	PC	0	0	0	0	0	0	5.00	0.00	-	0.0	-	0.0	-	0.0	-	0.0	
23	5023	ลูกยางแก๊ว 1 นิ้ว เหลี่ยมแบน	PC	0	0	0	0	0	0	6.33	0.00	-	0.0	-	0.0	-	0.0	-	0.0	
24	5024	ลูกยางแก๊ว 1 1/2 นิ้ว เหลี่ยมแบน	PC	0	0	0	0	0	0	6.20	0.00	-	0.0	-	0.0	-	0.0	-	0.0	
25	5025	หินเบอร์มเมส AAA SOGO	CAN	7	0	0	4	0	12	500.00	6,000.00	3.00	1,500.0	3.00	1,500.0	3.00	1,500.0	3.00	1,500.0	
26	5026	น็อตยึดหม้อซักโครก	SET	0	0	0	0	0	0	29.17	0.00	-	0.0	-	0.0	-	0.0	-	0.0	
27	5027	บานพับด้วย 502 P	ชุด	2	0	0	0	0	0	38.46	0.00	-	0.0	-	0.0	-	0.0	-	0.0	
28	5028	บานพับสแตนเลส 2 นิ้ว	PC	12	0	2	0	0	0	19.15	0.00	-	0.0	-	0.0	-	0.0	-	0.0	
29	5029	บานพับสแตนเลส 3 นิ้ว	PC	8	0	0	0	0	0	10.00	0.00	-	0.0	-	0.0	-	0.0	-	0.0	
30	5030	บานพับสแตนเลส 4 นิ้ว	PC	12	0	0	0	0	0	48.99	0.00	-	0.0	-	0.0	-	0.0	-	0.0	
31	5031	ใบเสียดัดเหล็ก 18 T (ECLIPSE)	PC	14	30	0	6	3	6	30.00	180.00	1.50	45.0	1.50	45.0	1.50	45.0	1.50	45.0	
32	5032	แป้นเหลี่ยม 1*1 นิ้ว (ความหนา 1.6 มิล)	BK	0	0	0	0	0	0	168.00	0.00	-	0.0	-	0.0	-	0.0	-	0.0	
33	5033	แปรงทาสีขนาด 1 นิ้ว	PC	1	0	13	0	4	4	15.00	60.00	1.00	15.0	1.00	15.0	1.00	15.0	1.00	15.0	
34	5034	แปรงทาสีขนาด 2 นิ้ว	PC	7	12	8	2	1	4	30.09	120.36	1.00	30.1	1.00	30.1	1.00	30.1	1.00	30.1	

แผนจัดซื้อ วัสดุซ่อมแซมก่อสร้าง ประจำปีงบประมาณ 2568

ลำดับ	รหัส	รายการ	ขนาด บรรจุ	ปี 2565	ปี 2566	ปี 2567	ยอดการ ใช้ ปี 67	ยอดยกมา วัสดุคงคลัง	ประมาณการ (ซื้อ) ปี2568	ราคา/ หน่วย (บาท)	ประมาณการซื้อ ปี 2568 (บาท)	แผนไตรมาสที่ 1 (ต.ค.-ธ.ค.)	มูลค่าแผน ซื้อ ไตรมาส ที่ 1 (บาท)	แผนไตรมาสที่ 2 (ม.ค.-มิ.ค.)	มูลค่าแผน ซื้อ ไตรมาส ที่ 2 (บาท)	แผนไตรมาสที่ 3 (เม.ย.-มิ.ย.)	มูลค่าแผน ซื้อ ไตรมาส ที่ 3 (บาท)	แผนไตรมาสที่ 4 (ก.ค.-ก.ย.)	มูลค่าแผน ซื้อ ไตรมาส ที่ 4 (บาท)	รวมจัดซื้อ จำนวนค่า (บ.)
35	5035	แปรงทาสีขนาด 3 นิ้ว	PC	14	12	10	2	6	12	30.00	360.00	3.00	90.0	3.00	90.0	3.00	90.0	3.00	90.0	
36	5036	แปรงทาสี ขนาด 4 นิ้ว	PC	6	12	7	0	4	12	64.83	777.96	3.00	194.5	3.00	194.5	3.00	194.5	3.00	194.5	
37	5037	อิฐฉาบผิวขอบลาด 9 มิล	แผ่น	5	12	6	0	4	0	179.73	0.00	-	0.0	-	0.0	-	0.0	-	0.0	
38	5038	ฟิล์มโพลีเอสเตอร์ 3 กระบองเล็ก	CAN	2	0	4	0	0	0	140.00	0.00	-	0.0	-	0.0	-	0.0	-	0.0	
39	5039	มือจับขนาด 6 นิ้ว (สีอรันเงิน)	PC	8	0	32	0	10	0	10.00	0.00	-	0.0	-	0.0	-	0.0	-	0.0	
40	5040	มือจับรมดำ	PC	3	0	14	0	5	0	10.00	0.00	-	0.0	-	0.0	-	0.0	-	0.0	
41	5041	มือตีกกลม(รมดำ)	PC	0	0	0	0	0	0	23.85	0.00	-	0.0	-	0.0	-	0.0	-	0.0	
42	5042	มือตีกกลมไม้	PC	10	0	4	0	0	0	29.86	0.00	-	0.0	-	0.0	-	0.0	-	0.0	
43	5043	มือหมุนบานเกล็ด (BARGO)	SET	0	0	20	10	0	15	80.00	1,200.00	3.75	300.0	3.75	300.0	3.75	300.0	3.75	300.0	
44	5044	ไม้ยึดเคสลิบขาว 4 มิลสีไม้	แผ่น	9	12	7	4	0	4	558.82	2,235.28	1.00	558.8	1.00	558.8	1.00	558.8	1.00	558.8	
45	5045	ไม้ยึดสีไม้ 4 มิล	แผ่น	7	12	0	1	1	4	408.22	1,632.88	1.00	408.2	1.00	408.2	1.00	408.2	1.00	408.2	
46	5046	ไม้บล็อคออร์คหนา 15 มิล	แผ่น	9	12	0	5	0	10	919.58	9,195.80	2.50	2,299.0	2.50	2,299.0	2.50	2,299.0	2.50	2,299.0	
47	5047	มุ้งลวดอลูมิเนียม 36 นิ้ว(1 ม้วน/30 ม.)	M	71	120	0	50	0	75	69.94	5,245.50	18.75	1,311.4	18.75	1,311.4	18.75	1,311.4	18.75	1,311.4	
48	5048	มุ้งลวดอลูมิเนียม 44 นิ้ว	M	0	120	54	0	0	0	73.12	0.00	-	0.0	-	0.0	-	0.0	-	0.0	
49	5049	ยางนอกรถพ่วงขนาด 26"	เส้น	4	0	0	7	3	8	230.00	1,840.00	2.00	460.0	2.00	460.0	2.00	460.0	2.00	460.0	
50	5050	ยางในรถพ่วง 26 X 2 1/2	เส้น	6	0	0	0	0	0	64.57	0.00	-	0.0	-	0.0	-	0.0	-	0.0	
51	5051	ยางล้อมุ้งลวด	ROLL	5	0	0	0	0	0	75.00	0.00	-	0.0	-	0.0	-	0.0	-	0.0	
52	5052	ล้อคก้ามปู	PC	33	0	0	0	0	0	9.43	0.00	-	0.0	-	0.0	-	0.0	-	0.0	
53	5053	ล้อเกสสิว 2 นิ้ว TM-50 B (1 ชุดมี 4 ล้อ)	SET	15	20	14	17	2	20	128.99	2,579.80	5.00	645.0	5.00	645.0	5.00	645.0	5.00	645.0	
54	5054	ล้อเกสสิวอะลูมิเนียม 4 นิ้วสีเทา(ไม่มีเบรก)	PC	36	36	41	14	2	19	440.00	8,360.00	4.75	2,090.0	4.75	2,090.0	4.75	2,090.0	4.75	2,090.0	
55	5055	ล้อเกสสิวอะลูมิเนียม 4 นิ้วสีเทาติดเบรก	PC	84	60	40	15	2	20	770.00	15,400.00	5.00	3,850.0	5.00	3,850.0	5.00	3,850.0	5.00	3,850.0	
56	5056	ล้อแป้นหมุน 5 นิ้ว	PC	6	0	17	2	2	4	465.00	1,860.00	1.00	465.0	1.00	465.0	1.00	465.0	1.00	465.0	
57	5057	ล้อแป้นตาย 5 นิ้ว	PC	4	0	23	2	2	4	430.00	1,720.00	1.00	430.0	1.00	430.0	1.00	430.0	1.00	430.0	
58	5058	ล้อเกสสิวอะลูมิเนียม 5 นิ้ว	PC	14	12	4	0	0	0	490.00	0.00	-	0.0	-	0.0	-	0.0	-	0.0	
59	5059	ล้อแป้นหมุน 6 นิ้ว สรรม้าเท	PC	8	12	5	0	0	0	950.00	0.00	-	0.0	-	0.0	-	0.0	-	0.0	
60	5060	ล้อแป้นตาย 6 นิ้ว สรรม้าเท	PC	20	0	19	3	7	4	870.31	3,481.24	1.00	870.3	1.00	870.3	1.00	870.3	1.00	870.3	
61	5061	ล้อยางดำสกรู 8 นิ้ว	PC	9	0	9	3	7	4	1,190.00	4,760.00	1.00	1,190.0	1.00	1,190.0	1.00	1,190.0	1.00	1,190.0	
62	5062	ล้อวางเลื่อนกระจก	PC	37	0	4	0	0	0	65.00	0.00	-	0.0	-	0.0	-	0.0	-	0.0	
63	5063	ลูกปืนเบอร์ 6202 NTN	PC	8	0	0	0	0	0	150.00	0.00	-	0.0	-	0.0	-	0.0	-	0.0	
64	5064	ลูกปืนเบอร์ 6203 NTN	PC	5	0	5	0	0	0	150.00	0.00	-	0.0	-	0.0	-	0.0	-	0.0	
65	5065	ลูกปืนเบอร์ 6204 NTN	PC	4	0	0	0	0	0	146.14	0.00	-	0.0	-	0.0	-	0.0	-	0.0	
66	5066	ลูกปืนเบอร์ 6304 NTN	PC	8	0	2	0	0	0	150.00	0.00	-	0.0	-	0.0	-	0.0	-	0.0	
67	5067	สายยูทุบรอน 115 มิลแบบพับ.	PC	6	0	1	0	0	0	35.92	0.00	-	0.0	-	0.0	-	0.0	-	0.0	
68	5068	สายยูคอกบวย 55 มิล	PC	5	0	7	7	13	12	23.64	283.68	3.00	70.9	3.00	70.9	3.00	70.9	3.00	70.9	
69	5069	สายยูคอกเดี่ยว 95 มิล	PC	5	0	10	6	14	20	31.77	635.40	5.00	158.9	5.00	158.9	5.00	158.9	5.00	158.9	
70	5070	สายยูฝั่ง	SET	15	0	0	0	0	0	14.67	0.00	-	0.0	-	0.0	-	0.0	-	0.0	
71	5071	ฟิล์มโพลีเอสเตอร์ 3 แกลลอน	GAL	2	12	1	0	0	0	374.00	0.00	-	0.0	-	0.0	-	0.0	-	0.0	
72	5072	ชวยักษ์ 888 AC (DOOR GUARD)	SET	9	0	3	0	0	0	93.00	0.00	-	0.0	-	0.0	-	0.0	-	0.0	
73	5073	ล้อ 2 นิ้วเกสสิวอะลูมิเนียม(ไม่มีเบรก)	PC	0	0	12	0	2	2	72.00	144.00	0.50	36.0	0.50	36.0	0.50	36.0	0.50	36.0	
74	5074	ล้อยางดันสำหรับ WHEEL CHAIR 24 นิ้ว	PC	0	0	6	0	2	2	882.65	1,765.30	0.50	441.3	0.50	441.3	0.50	441.3	0.50	441.3	

แผนจัดซื้อ วัสดุซ่อมแซมก่อสร้าง ประจำปีงบประมาณ 2568

ลำดับ	รหัส	รายการ	ขนาด บรรจุ	ปี 2565	ปี 2566	ปี 2567	ยอดการ ใช้ ปี 67	ยอดยกมา วัสดุคงคลัง	ประมาณการ (ซื้อ) ปี 2568	ราคา/ หน่วย (บาท)	ประมาณการซื้อ ปี 2568 (บาท)	แผนไตรมาสที่ 1 (ต.ค.-ธ.ค.)	มูลค่าแผน ซื้อ ไตรมาส ที่ 1 (บาท)	แผนไตรมาสที่ 2 (ม.ค.-มี.ค.)	มูลค่าแผน ซื้อ ไตรมาส ที่ 2 (บาท)	แผนไตรมาสที่ 3 (เม.ย.-มิ.ย.)	มูลค่าแผน ซื้อ ไตรมาส ที่ 3 (บาท)	แผนไตรมาสที่ 4 (ก.ค.-ก.ย.)	มูลค่าแผน ซื้อ ไตรมาส ที่ 4 (บาท)	รวมจัดซื้อ จำนวนค่า (บ.)
75	5075	ล้อยหน้าเป็นมีเบรค 6 นิ้ว ตราพานัท	PC	34	0	15	6	6	3	1,260.00	3,780.00	0.75	945.0	0.75	945.0	0.75	945.0	0.75	945.0	
76	5076	ตอกสว่านอย่างดี HISPEED 9-64	อัน	16	0	0	0	0	0	35.00	0.00	-	0.0	-	0.0	-	0.0	-	0.0	
77	5077	ปูนซีเมนต์ตราเสือ 40 กก.	ถุง	0	0	0	0	0	0	138.50	0.00	-	0.0	-	0.0	-	0.0	-	0.0	
78	5078	บานพับซ้อน	ชุด	7	0	0	2	4	4	10.00	40.00	1.00	10.0	1.00	10.0	1.00	10.0	1.00	10.0	
79	5079	บานพับแบนเลสสปริง 4 นิ้ว	ชุด	5	0	0	0	0	0	150.00	0.00	-	0.0	-	0.0	-	0.0	-	0.0	
80	5080	น้ำยา WD -40	กระป๋อง	11	24	7	4	0	6	185.00	1,110.00	1.50	277.5	1.50	277.5	1.50	277.5	1.50	277.5	
81	5081	น้ำยาทำความสะอาดมอเตอร์ # 19	กระป๋อง	0	0	0	0	0	0	695.50	0.00	-	0.0	-	0.0	-	0.0	-	0.0	
82	5082	น้ำยา SPA -CON 98	กระป๋อง	0	0	0	0	0	0	695.50	0.00	-	0.0	-	0.0	-	0.0	-	0.0	
83	5083	น้ำยาจัดคราบสกปรกยางเหนียวฆ่าเชื้อไว้ฟอง	กระป๋อง	0	0	0	0	0	0	941.60	0.00	-	0.0	-	0.0	-	0.0	-	0.0	
84	5084	สเปรย์หล่อลื่นแตรกัมมิสไล่ความชื้น ป้องกัน สนิม	กระป๋อง	5	0	0	0	0	0	695.50	0.00	-	0.0	-	0.0	-	0.0	-	0.0	
85	5085	สเปรย์ฆ่าเชื้อกำจัดกลิ่นอับทุกชนิด	กระป๋อง	0	0	0	0	0	0	1,284.00	0.00	-	0.0	-	0.0	-	0.0	-	0.0	
86	5086	สเปรย์ WHITE FOOF GRADE ALUMINUM COMPLEX GREASE	กระป๋อง	0	0	0	0	0	0	802.50	0.00	-	0.0	-	0.0	-	0.0	-	0.0	
87	5087	แชลิกทาไมเบอร์ 4	CAN	3	0	0	0	0	0	161.67	0.00	-	0.0	-	0.0	-	0.0	-	0.0	
88	5088	แชลิกทาไมเบอร์ 7	กระป๋อง	5	0	0	1	1	4	220.00	880.00	1.00	220.0	1.00	220.0	1.00	220.0	1.00	220.0	
89	5089	แชลิกทาไมเบอร์ 8	CAN	4	0	0	0	0	0	200.23	0.00	-	0.0	-	0.0	-	0.0	-	0.0	
90	5090	สีน้ำทากายในใจคัน เบอร์ 72-372	ถัง	0	0	0	0	0	0	860.00	0.00	-	0.0	-	0.0	-	0.0	-	0.0	
91	5091	ราวแขวนผ้าแบบเลส	ชุด	7	0	5	0	0	0	236.25	0.00	-	0.0	-	0.0	-	0.0	-	0.0	
92	5092	ลวดเชื่อมโอบ 2.6 มิล	กล่อง	13	20	6	2	2	4	233.75	935.00	1.00	233.8	1.00	233.8	1.00	233.8	1.00	233.8	
93	5093	ฐานเก้าอี้สำนักงาน 5 แอกลัดล้อ (ฐานเหล็ก)	ชุด	1	0	10	0	2	0	750.00	0.00	-	0.0	-	0.0	-	0.0	-	0.0	
94	5094	ล้อ 2 นิ้ว หน้าเป็น 1 ชุดมี 4 ล้อ (กล่อง ส้ม)	กล่อง	11	0	0	0	0	0	150.00	0.00	-	0.0	-	0.0	-	0.0	-	0.0	
95	5095	กุญแจล็อคเกอร์	PC	7	0	0	0	0	0	280.00	0.00	-	0.0	-	0.0	-	0.0	-	0.0	
96	5096	ใช้คประจุสวิง ยี่ห้อ MAXSTA	ชุด	4	6	0	0	0	0	3,336.11	0.00	-	0.0	-	0.0	-	0.0	-	0.0	
97	5097	กุญแจประตูบานสวิง (สีเงิน)	PC	4	0	5	2	2	1	208.09	208.09	0.25	52.0	0.25	52.0	0.25	52.0	0.25	52.0	
98	5098	กุญแจประตูบานสวิง (สีขา)	ชุด	1	0	2	1	0	2	229.15	343.73	0.38	85.9	0.38	85.9	0.38	85.9	0.38	85.9	
99	5099	กุญแจประตูบานเลื่อน (สีเงิน)	ชุด	3	0	1	2	3	0	283.66	0.00	-	0.0	-	0.0	-	0.0	-	0.0	
100	5100	กุญแจประตูบานเลื่อน (ขา)	ชุด	4	0	3	0	0	0	203.63	0.00	-	0.0	-	0.0	-	0.0	-	0.0	
101	5101	เบาะนั่งเก้าอี้แถว ไฟเบอร์กลาส สีฟ้า (เบาะยก เก้าอี้)	ชุด	1	0	28	0	0	0	300.00	0.00	-	0.0	-	0.0	-	0.0	-	0.0	
102	5102	กุญแจลิ้นชัก HAFFLE รุ่น SYMO-E	ชุด	0	0	3	0	3	4	90.00	360.00	1.00	90.0	1.00	90.0	1.00	90.0	1.00	90.0	
103	5103	บานพับสปริงแบนเลส 2 ด้าน ยี่ห้อ ISON	ชุด	8	0	2	0	0	0	450.00	0.00	-	0.0	-	0.0	-	0.0	-	0.0	
104	5104	สีสเปรย์ สีดำเทา	กระป๋อง	20	36	6	3	2	4	54.29	217.16	1.00	54.3	1.00	54.3	1.00	54.3	1.00	54.3	
105	5105	สีสเปรย์ สีบรอนซ์	กระป๋อง	5	12	6	2	2	4	54.26	217.04	1.00	54.3	1.00	54.3	1.00	54.3	1.00	54.3	
106	5106	สีสเปรย์ สีเครมีเยม	กระป๋อง	10	12	0	0	2	4	127.27	509.08	1.00	127.3	1.00	127.3	1.00	127.3	1.00	127.3	
107	5107	อะคริลิกทากันรั่วซึม เวบอร์ดรายซีส ขนาด 4 กิโลกรัม	ถัง	8	12	0	3	3	4	1,175.46	4,701.84	1.00	1,175.5	1.00	1,175.5	1.00	1,175.5	1.00	1,175.5	
108	5108	ซีเมนต์แห้งเร็วอุดตันน้ำรั่ว (ปลั๊ก) ตรา จระเข้ ขนาด 4 กก.	ถัง	6	12	9	2	0	4	1,167.00	4,668.00	1.00	1,167.0	1.00	1,167.0	1.00	1,167.0	1.00	1,167.0	
109	5109	มือจับแบนเลสตัวซี ขนาด 4 นิ้ว	ตัว	3	0	0	0	0	0	18.62	0.00	-	0.0	-	0.0	-	0.0	-	0.0	

แผนจัดซื้อ วัสดุซ่อมแซมก่อสร้าง ประจำปีงบประมาณ 2568

ลำดับ	รหัส	รายการ	ขนาดบรรจุ	ปี 2565	ปี 2566	ปี 2567	ยอดการใช้ ปี 67	ยอดยกมา วัสดุคงคลัง	ประมาณการ (ซื้อ) ปี 2568	ราคา/หน่วย (บาท)	ประมาณการซื้อ ปี 2568 (บาท)	แผนไตรมาสที่ 1 (ต.ค.-ธ.ค.)	มูลค่าแผนซื้อ ไตรมาสที่ 1 (บาท)	แผนไตรมาสที่ 2 (ม.ค.-มี.ค.)	มูลค่าแผนซื้อ ไตรมาสที่ 2 (บาท)	แผนไตรมาสที่ 3 (เม.ย.-มิ.ย.)	มูลค่าแผนซื้อ ไตรมาสที่ 3 (บาท)	แผนไตรมาสที่ 4 (ก.ค.-ก.ย.)	มูลค่าแผนซื้อ ไตรมาสที่ 4 (บาท)	รวมจัดซื้อ	รวมจัดซื้อ
110	5110	ล้อเลื่อนประตูลูมิเนียมบานเกล็ดแบบวางแขวน GET ON	ตัว	5	0	3	0	0	0	78.26	0.00	-	0.0	-	0.0	-	0.0	-	0.0		
111	5111	ล้อเลื่อนประตูโรงสวดบานเลื่อนแบบมีดลับลูกปืน	ตัว	8	0	3	0	0	0	23.08	0.00	-	0.0	-	0.0	-	0.0	-	0.0		
112	5112	โซ่ประตูอะลูมิเนียมบานสวิง ขนาด 1000 มม. ยี่ห้อ DIAMON	ชุด	7	12	3	0	0	6	1,078.77	6,472.62	1.50	1,618.2	1.50	1,618.2	1.50	1,618.2	1.50	1,618.2		
113	5113	ฐานเก้าอี้สำนักงาน 5 แฉกติดล้อแบบพลาสติก สีดำ	ชุด	9	0	10	1	2	4	677.27	2,709.08	1.00	677.3	1.00	677.3	1.00	677.3	1.00	677.3		
114	5114	โซ่เคาะเก้าอี้สำนักงาน ขนาด 8 นิ้ว	อัน	4	12	12	6	0	20	428.00	8,560.00	5.00	2,140.0	5.00	2,140.0	5.00	2,140.0	5.00	2,140.0		
		ปูนยาแนว							6	354.00	2,124.00	1.50	531.0	1.50	531.0	1.50	531.0	1.50	531.0		
รวมมูลค่าแผน ปีงบ 68											130,000.00		32,500.0		32,500.0		32,500.0		32,500.0		

ลงชื่อ.....
(นายชัยพร บุญมี)
ผู้จัดทำแผน

ลงชื่อ.....
(นายกั้วภาพ กันธิยะ)
ผู้เสนอแผนจัดซื้อ

ลงชื่อ.....
(นางภาวิณี เข้มขันทน)
ผู้อำนวยการจัดซื้อ

สรุปแผนการจัดซื้อเวชภัณฑ์ที่มีไขยา ประเภท วัสดุซ่อมแซมประปา
หน่วยงาน พัสดุ จังหวัด ลำพูน
ประจำปีงบประมาณ 2568

การจัดซื้อ		เวชภัณฑ์ที่มีไขยา ประเภท วัสดุซ่อมแซมประปา		
		จำนวนรายการ	ในคลัง	ไม่สำรองคลัง
ไตรมาสที่ 1 (ต.ค.-ธ.ค.)	แผน	120	87,500.00	
	จัดซื้อจริง			
ไตรมาสที่ 2 (ม.ค.-มี.ค.)	แผน	120	87,500.00	
	จัดซื้อจริง			
ไตรมาสที่ 3 (เม.ย.-มิ.ย.)	แผน	120	87,500.00	
	จัดซื้อจริง			
ไตรมาสที่ 4 (ก.ค.-ก.ย.)	แผน	120	87,500.00	
	จัดซื้อจริง			
รวมทั้งสิ้น	แผน	120	350,000.00	
	จัดซื้อจริง			

ลงชื่อ.....

(นายชัยพร บุญมี)
ผู้จัดทำแผน

ลงชื่อ.....

(นายกังวาล กันธิยะ)
ผู้เสนอแผนจัดซื้อจัดจ้าง

ลงชื่อ.....

(นางภาวิณี เอี่ยมจันทร์)
ผู้อำนวยการโรงพยาบาลลำพูน
ผู้อนุมัติแผนจัดซื้อ

แผนจัดซื้อ วัสดุซ่อมแซมประปา ประจำปีงบประมาณ 2568

ลำดับ	รหัส	รายการ	ขนาด บรรจุ	ปี 2565	ปี 2566	ปี 2567	ยอดการ ใช้ ปี 67	ยกยกมา วัสดุคงคลัง	ประมาณการ (ซื้อ) ปี2568	ราคา/หน่วย (บาท)	ประมาณการซื้อ ปี 2568 (บาท)	มูลค่าแผนขอ	มูลค่าแผนขอ	แผนมูลค่าขอ	แผนมูลค่าขอ	ยอดรวมจัดซื้อจริง	
												ไตรมาส ที่ 1 (บาท)	ไตรมาส ที่ 2 (บาท)	ไตรมาส ที่ 3 (บาท)	ไตรมาส ที่ 4 (บาท)	จำนวน	มูลค่า (บาท)
1	7001	ก๊อบรัดท่อ 4 หุนสังกะสี	PC	3	0	0	0	0	4	4.99	19.96	5.0	5.0	5.0	5.0		
2	7002	ก๊อบรัดท่อ 6 หุนสังกะสี	PC	0	0	80	0	12	4	5.00	20.00	5.0	5.0	5.0	5.0		
3	7003	ก๊อบก้นวงช้างขนาด 1/2 (COTTO CT134C10) ก้านบิด	SET	15	36	32	4	6	6	1,352.63	8,115.78	2,028.9	2,028.9	2,028.9	2,028.9		
4	7004	ก๊อบก้นวงช้างผลิตจากทองเหลืองชุบผิวโครเมียม ยี่ห้อ HAFELEL	SET	26	36	40	36	0	60	950.75	57,045.00	14,261.3	14,261.3	14,261.3	14,261.3		
5	7005	ฟลัชวาล์วโถปัสสาวะชาย(ก๊อบโถปัสสาวะ)	SET	13	0	8	0	5	0	315.49	0.00	0.0	0.0	0.0	0.0		
6	7006	ก๊อบSANWA 4 หุน	PC	15	0	27	4	2	8	94.53	756.24	189.1	189.1	189.1	189.1		
7	7007	ก๊อบน้ำ 2 ทาง ร้อน - เย็น	SET	1	0	0	0	0	4	1,258.57	5,034.28	1,258.6	1,258.6	1,258.6	1,258.6		
8	7008	ก๊อบตู้คูลเลอร์ แบบเหล็ก	SET	3	0	0	0	0	4	401.25	1,605.00	401.3	401.3	401.3	401.3		
9	7009	ก๊อบก้นทางปลา ถอดวงได้	SET	7	24	14	3	7	4	863.68	3,454.72	863.7	863.7	863.7	863.7		
10	7010	ก๊อบทางปลาติดอ่าง	SET	17	24	21	11	2	20	286.28	5,725.60	1,431.4	1,431.4	1,431.4	1,431.4		
11	7011	ก๊อบอ่างล้างหน้าทองเหลืองชุบ(แบบทางปลา สั้น) DENMARK	PC	2	0	5	0	0	0	221.58	0.00	0.0	0.0	0.0	0.0		
12	7012	ก๊อบก้นทางปลา รุ่น WN 403	SET	16	24	15	5	3	8	515.03	4,120.24	1,030.1	1,030.1	1,030.1	1,030.1		
13	7013	ก้านชักโครก(แกนน้ำดี)	SET	6	0	24	0	4	0	90.00	0.00	0.0	0.0	0.0	0.0		
14	7014	กาวเชื่อมท่อ 250 กรัม (น้ำไทย)	CAN	13	36	20	4	7	6	230.00	1,380.00	345.0	345.0	345.0	345.0		
15	7015	ข้องอ 4 หุน (1/2 นิ้ว)	PC	6	12	0	0	6	4	5.66	22.64	5.7	5.7	5.7	5.7		
16	7016	ข้องอ 6 หุน (3/4 นิ้ว)	PC	19	0	15	0	0	4	4.98	19.92	5.0	5.0	5.0	5.0		
17	7017	ข้องอ 1 นิ้ว	PC	13	12	8	7	0	12	13.45	161.40	40.4	40.4	40.4	40.4		
18	7018	ข้องอ 1 1/4 นิ้ว	PC	0	0	17	0	7	4	27.00	108.00	27.0	27.0	27.0	27.0		
19	7019	ข้องอ 1 1/2 นิ้ว	PC	2	0	27	0	0	4	35.00	140.00	35.0	35.0	35.0	35.0		
20	7020	ข้องอ 2 นิ้ว (PVC)	PC	8	0	17	0	10	4	20.00	80.00	20.0	20.0	20.0	20.0		
21	7021	ข้องอเกลียวใน 4 หุน (1/2")	PC	10	12	0	0	0	4	6.95	27.80	7.0	7.0	7.0	7.0		
22	7022	ข้องอเกลียวใน 6 หุน	PC	1	0	0	0	8	4	45.00	180.00	45.0	45.0	45.0	45.0		
23	7023	ข้องอเกลียวนอก 4 หุน	PC	0	0	10	0	9	4	7.65	30.60	7.7	7.7	7.7	7.7		
24	7024	ข้องอเกลียวนอก 6 หุน	PC	0	0	0	0	0	4	7.36	29.44	7.4	7.4	7.4	7.4		
25	7025	ข้อต่อตรง 4 หุน	PC	12	0	0	0	0	4	5.00	20.00	5.0	5.0	5.0	5.0		
26	7026	ข้อต่อตรง 6หุน	PC	0	0	0	0	0	4	4.96	19.84	5.0	5.0	5.0	5.0		
27	7027	ข้อต่อตรง 1 นิ้ว	PC	9	0	0	0	0	4	10.02	40.08	10.0	10.0	10.0	10.0		
28	7028	ข้อต่อตรง 1 1/4 นิ้ว	PC	0	0	52	0	0	4	12.00	48.00	12.0	12.0	12.0	12.0		
29	7029	ข้อต่อตรง 1 1/2 นิ้ว	PC	3	0	0	0	0	4	15.00	60.00	15.0	15.0	15.0	15.0		
30	7030	ข้อต่อตรง 3/4 นิ้วลด 1/2 นิ้ว	PC	5	0	0	0	0	4	12.00	48.00	12.0	12.0	12.0	12.0		
31	7031	ข้อต่อตรง 1 นิ้วลด 3/4 นิ้ว	PC	2	0	0	2	0	4	10.00	40.00	10.0	10.0	10.0	10.0		
32	7032	ข้อต่อตรง 2 นิ้วลด 1 1/4 นิ้ว	PC	0	0	24	0	0	4	35.00	140.00	35.0	35.0	35.0	35.0		
33	7033	ข้อต่อตรง 2 นิ้วลด 1 1/2 นิ้ว	PC	2	0	0	0	0	4	15.00	60.00	15.0	15.0	15.0	15.0		
34	7034	ข้อต่อตรงเกลียวใน 4 หุน (1/2 นิ้ว)	PC	3	0	0	0	0	4	4.98	19.92	5.0	5.0	5.0	5.0		

แผนจัดซื้อ วัสดุซ่อมแซมประปา ประจำปีงบประมาณ 2568

ลำดับ	รหัส	รายการ	ขนาด บรรจุ	ปี 2565	ปี 2566	ปี 2567	ยอดการ ใช้ ปี 67	ยอดยกมา วัสดุคงคลัง	ประมาณการ (ซื้อ) ปี2568	ราคาหน่วย (บาท)	ประมาณการซื้อ ปี 2568 (บาท)	มูลค่าแผนขอ	มูลค่าแผนขอ	แผนมูลค่าขอ	แผนมูลค่าขอ	ยอดรวมจัดซื้อจริง	
												ไตรมาส ที่ 1 (บาท)	ไตรมาส ที่ 2 (บาท)	ไตรมาส ที่ 3 (บาท)	ไตรมาส ที่ 4 (บาท)	จำนวน	มูลค่า (บาท)
35	7035	ข้อต่อตรงเกลียวใน 6 หุน	PC	11	0	0	0	0	4	10.00	40.00	10.0	10.0	10.0	10.0		
36	7036	ข้อต่อตรงเกลียวใน 1 นิ้ว	PC	6	0	0	0	0	4	10.00	40.00	10.0	10.0	10.0	10.0		
37	7037	ข้อต่อตรงเกลียวใน 1 1/4 นิ้ว	PC	0	0	22	0	0	4	12.00	48.00	12.0	12.0	12.0	12.0		
38	7038	ข้อต่อตรงเกลียวใน 1 1/2 นิ้ว	PC	1	0	0	0	0	4	17.00	68.00	17.0	17.0	17.0	17.0		
39	7039	ข้อต่อตรงเกลียวนอก 4 หุน (1/2 นิ้ว)	PC	3	0	14	0	3	4	4.99	19.96	5.0	5.0	5.0	5.0		
40	7040	ข้อต่อตรงเกลียวนอก 6 หุน	PC	5	0	0	0	0	4	5.00	20.00	5.0	5.0	5.0	5.0		
41	7041	ข้อต่อตรงเกลียวนอก 1 นิ้ว	PC	14	0	13	0	0	4	9.68	38.72	9.7	9.7	9.7	9.7		
42	7042	ข้อต่อตรงเกลียวนอก 1 1/4 นิ้ว	PC	4	0	13	0	0	4	7.24	28.96	7.2	7.2	7.2	7.2		
43	7043	ข้อต่อตรงเกลียวนอก 1 1/2 นิ้ว	PC	1	0	0	0	0	4	15.00	60.00	15.0	15.0	15.0	15.0		
44	7044	ท่อน้ำทิ้ง (ซาร์ปอ่าง)	ชุด	24	24	18	3	4	4	279.57	1,118.28	279.6	279.6	279.6	279.6		
45	7045	ชุดลูกยางปิด - เปิด ชักโครก (ลูกกบ)TOTO S290	SET	0	0	0	0	0	0	160.65	0.00	0.0	0.0	0.0	0.0		
46	7046	ท่อประปา 4 หุน PVC 1/2 นิ้ว	เส้น	7	0	7	0	0	0	57.45	0.00	0.0	0.0	0.0	0.0		
47	7047	ท่อประปา 6 หุน PVC 3/4 นิ้ว	เส้น	12	0	8	0	0	0	49.16	0.00	0.0	0.0	0.0	0.0		
48	7048	ท่อประปา 1 นิ้ว PVC	เส้น	0	0	0	6	0	10	90.00	900.00	225.0	225.0	225.0	225.0		
49	7049	ท่อเสื่อ 1 1/4 นิ้ว PVC บาง	เส้น	0	0	26	0	0	0	63.75	0.00	0.0	0.0	0.0	0.0		
50	7050	ท่อเสื่อ 1 1/2 นิ้ว PVC ชั้น 5	เส้น	1	0	17	0	0	0	77.26	0.00	0.0	0.0	0.0	0.0		
51	7051	ทีกดชักโครกทองเหลือง	PC	5	0	3	2	4	4	122.58	490.32	122.6	122.6	122.6	122.6		
52	7052	เทปพันเกลียว ไดอ็อกซี	ม้วน	21	36	58	26	0	40	26.78	1,071.20	267.8	267.8	267.8	267.8		
53	7053	น้ำยาทะลวงท่อ	ขวด	3	12	2	0	2	0	740.00	0.00	0.0	0.0	0.0	0.0		
54	7054	นิปเปิ้ล 4 หุน 1/2 นิ้ว	อัน	6	0	8	2	4	4	4.99	19.96	5.0	5.0	5.0	5.0		
55	7055	นิปเปิ้ล 6 หุน 3/4 นิ้ว	PC	20	0	4	0	0	4	8.00	32.00	8.0	8.0	8.0	8.0		
56	7056	บอลวาล์ว 4 หุนSANWA (เหล็ก)	PC	4	0	14	1	3	2	95.00	190.00	47.5	47.5	47.5	47.5		
57	7057	ประตูน้ำพลาสติก พีวีซี 4 หุน	PC	9	12	3	0	0	4	29.95	119.80	30.0	30.0	30.0	30.0		
58	7058	บอลวาล์ว 6 หุนSANWA (เหล็ก)	PC	1	0	17	0	3	4	130.00	520.00	130.0	130.0	130.0	130.0		
59	7059	ประตูน้ำบอลวาล์ว ASUMA 1 นิ้ว (ตัวแดง)	PC	1	0	0	0	2	4	125.00	500.00	125.0	125.0	125.0	125.0		
60	7060	ฝาครอบ 4 หุน (1/2 นิ้ว) แบบสวม	PC	10	0	0	0	0	0	5.00	0.00	0.0	0.0	0.0	0.0		
61	7061	ปลั๊กอุด 6 หุน (3/4 นิ้ว) แบบสวม	PC	0	0	40	0	0	0	5.00	0.00	0.0	0.0	0.0	0.0		
62	7062	ปลั๊กอุดเกลียวใน 4 หุน (1/2 นิ้ว)	PC	0	0	0	0	2	0	4.98	0.00	0.0	0.0	0.0	0.0		
63	7063	ปลั๊กอุดเกลียวใน 6 หุน (3/4 นิ้ว)	PC	5	0	15	0	2	0	8.00	0.00	0.0	0.0	0.0	0.0		
64	7064	ปลั๊กอุดเกลียวนอก 4 หุน (1/2 นิ้ว)	PC	0	0	88	0	2	0	5.00	0.00	0.0	0.0	0.0	0.0		
65	7065	ปลั๊กอุดเกลียวนอก 6 หุน (3/4 นิ้ว)	PC	14	0	2	0	2	0	4.00	0.00	0.0	0.0	0.0	0.0		
66	7066	ฝักบัวพร้อมสาย สายโครเมียม ยี่ห้อ HAFELE (สแตนเลส)	ชุด	22	36	17	6	2	12	590.00	7,080.00	1,770.0	1,770.0	1,770.0	1,770.0		
67	7067	ฝารองนั่งชักโครก SB K 1200	SET	8	0	8	0	6	0	369.07	0.00	0.0	0.0	0.0	0.0		
68	7068	พลัซวาล์ว TOTO TS 404 NS	SET	2	0	0	0	0	0	4,100.00	0.00	0.0	0.0	0.0	0.0		
69	7069	ยางปั๊มพร้อมด้าม	อัน	18	36	13	1	0	4	83.58	334.32	83.6	83.6	83.6	83.6		

แผนจัดซื้อ วัสดุซ่อมแซมประปา ประจำปีงบประมาณ 2568

ลำดับ	รหัส	รายการ	ขนาด บรรจุ	ปี 2565	ปี 2566	ปี 2567	ยอดการใช้ ปี 67	ออกยกมา วัสดุคงคลัง	ประมาณการ (ซื้อ) ปี2568	ราคา/หน่วย (บาท)	ประมาณการซื้อ ปี 2568 (บาท)	มูลค่าแผนขอ	มูลค่าแผนขอ	แผนมูลค่าขอ	แผนมูลค่าขอ	ยอดรวมจัดซื้อจริง	
												ไตรมาส ที่ 1 (วงจ)	ไตรมาส ที่ 2 (วงจ)	ไตรมาส ที่ 3 (วงจ)	ไตรมาส ที่ 4 (วงจ)	จำนวน	มูลค่า (บาท)
70	7070	วาล์วทองเหลือง	ตัว	18	0	14	2	2	4	249.73	998.92	249.7	249.7	249.7	249.7		
71	7071	ลูกลอยสแตนเลสวาล์วทองแดงก้านแข็งขนาด 1 1/2 นิ้ว	ชุด	4	12	8	4	1	6	1,437.50	8,625.00	2,156.3	2,156.3	2,156.3	2,156.3		
72	7072	สื่อดัดอ่าง 1 1/4 ทองเหลือง	SET	20	24	40	4	5	6	54.63	327.78	81.9	81.9	81.9	81.9		
73	7073	สามทาง 4 หุน (1/2 นิ้ว) PVC	SET	12	0	6	0	6	0	7.32	0.00	0.0	0.0	0.0	0.0		
74	7074	สามทาง 6 หุน (3/4 นิ้ว) PVC	อัน	27	0	0	0	0	0	6.15	0.00	0.0	0.0	0.0	0.0		
75	7075	สามทาง 1 นิ้ว	อัน	1	0	0	0	0	0	17.50	0.00	0.0	0.0	0.0	0.0		
76	7076	สามทาง 1 1/4 นิ้ว	PC	2	0	0	0	0	0	16.83	0.00	0.0	0.0	0.0	0.0		
77	7077	สามทาง 1 1/2 นิ้ว	PC	2	0	0	0	0	0	24.65	0.00	0.0	0.0	0.0	0.0		
78	7078	สามทาง 4 หุนเกลียวในทองเหลือง	อัน	0	0	0	0	0	0	42.71	0.00	0.0	0.0	0.0	0.0		
79	7079	สายฝักบัว ไยแก้ว BC	เส้น	16	36	0	0	0	0	90.28	0.00	0.0	0.0	0.0	0.0		
80	7080	สายน้ำดีไยแก้วเข้า 4 ออก 4 (ยาว 20") VRV	เส้น	33	36	43	24	4	40	65.00	2,600.00	650.0	650.0	650.0	650.0		
81	7081	สายน้ำดีไยแก้วเข้า 4 ออก 6 ยาว 20"(5/8" 1/2)	เส้น	5	12	0	0	0	20	64.85	1,297.00	324.3	324.3	324.3	324.3		
82	7082	หัวฉีดชำระสีขาว	อัน	16	36	15	0	0	0	85.00	0.00	0.0	0.0	0.0	0.0		
83	7083	สายฉีดชำระพร้อมหัวฉีด ยี่ห้อ HAFELE (สแตน เลส)	ชุด	40	60	58	37	2	60	633.99	38,039.40	9,509.9	9,509.9	9,509.9	9,509.9		
84	7084	ลูกลอยก้านแข็ง 6 หุน	ชุด	7	12	2	0	0	0	300.00	0.00	0.0	0.0	0.0	0.0		
85	7085	นิปเปิ้ลเหล็ก 4 หุน	PC	0	0	8	0	2	0	21.69	0.00	0.0	0.0	0.0	0.0		
86	7086	วาล์วประตูน้ำพวงมาลัย 4 หุน (ทองเหลือง)	SET	13	0	2	0	2	0	95.00	0.00	0.0	0.0	0.0	0.0		
87	7087	วาล์วประตูน้ำพวงมาลัย 6 หุน(ทองเหลือง)	PC	1	0	15	0	2	0	123.06	0.00	0.0	0.0	0.0	0.0		
88	7088	วาล์วประตูน้ำพวงมาลัย 1 นิ้ว(ทองเหลือง)	PC	3	0	12	0	2	0	234.12	0.00	0.0	0.0	0.0	0.0		
89	7089	ข้อต่อตรงเหล็ก 4 หุน	อัน	3	0	0	0	0	0	23.97	0.00	0.0	0.0	0.0	0.0		
90	7090	ปลั๊กอุด พีวีซี 2 นิ้ว	อัน	0	0	12	0	0	0	25.00	0.00	0.0	0.0	0.0	0.0		
91	7091	P-TAP 2 นิ้ว (ท่อ PVC สำหรับตักกลั่น)	อัน	1	0	7	0	3	0	295.00	0.00	0.0	0.0	0.0	0.0		
92	7092	สตีปวาล์ว 4 หุน เกลียวใน,นอก	ชุด	12	0	0	0	0	0	94.92	0.00	0.0	0.0	0.0	0.0		
93	7093	ลูกลอยหมอน้ำชักโครกักน้ำทองเหลือง (แบบ สั้น)	ลูก	2	0	45	0	5	0	80.00	0.00	0.0	0.0	0.0	0.0		
94	7094	ชุดม็อกเจเน็ด C-952U (Z-124)	ชุด	4	24	1	0	0	0	155.00	0.00	0.0	0.0	0.0	0.0		
95	7095	ข้องอเกลียวใน PVC 1 นิ้ว	อัน	0	0	7	0	0	0	28.00	0.00	0.0	0.0	0.0	0.0		
96	7096	ข้อต่อตรง 1 1/4 นิ้วลด3/4 หุน	อัน	0	0	21	0	0	0	12.00	0.00	0.0	0.0	0.0	0.0		
97	7097	ข้อต่อตรง 1 1/4 นิ้วลด 1 นิ้ว	อัน	0	0	19	0	0	0	14.79	0.00	0.0	0.0	0.0	0.0		
98	7098	ข้อต่อตรง 2 นิ้วลด 1 1/4 นิ้ว	ตัว	2	0	28	0	0	0	20.00	0.00	0.0	0.0	0.0	0.0		
99	7099	ปลั๊กอุดเกลียวใน 1 นิ้ว	อัน	8	0	6	0	0	0	9.35	0.00	0.0	0.0	0.0	0.0		
100	7100	ปลั๊กอุดแบบสวม 1 นิ้ว(ฝาครอบ)	อัน	5	0	6	0	0	0	7.90	0.00	0.0	0.0	0.0	0.0		
101	7101	ลูกลอยทั้งคันน้ำ ขนาด 4 หุน ก้านทองเหลือง	ชุด	9	0	2	0	0	0	280.00	0.00	0.0	0.0	0.0	0.0		
102	7102	ม็อกคชักโครก ยี่ห้อ COTTO รุ่น Cc450 U	อัน	2	0	0	0	0	0	395.00	0.00	0.0	0.0	0.0	0.0		

แผนจัดซื้อ วัสดุซ่อมแซมประปา ประจำปีงบประมาณ 2568

ลำดับ	รหัส	รายการ	ขนาด บรรจุ	ปี 2565	ปี 2566	ปี 2567	ยอดการ ใช้ ปี 67	ยอดยกมา วัสดุคงคลัง	ประมาณการ (ซื้อ) ปี2568	ราคา/หน่วย (บาท)	ประมาณการซื้อ ปี 2568 (บาท)	มูลค่าแผนขอ	มูลค่าแผนขอ	แผนมูลค่าขอ	แผนมูลค่าขอ	ยอดรวมจัดซื้อจริง	
												ไตรมาส ที่ 1 (บาท)	ไตรมาส ที่ 2 (บาท)	ไตรมาส ที่ 3 (บาท)	ไตรมาส ที่ 4 (บาท)	จำนวน	มูลค่า (บาท)
103	7103	คลอรีน ๑๐% ชนิดน้ำ (๑ กส./๒๕ กก.)	แกลลอน	330	1,080	545	760	0	1,160	166.06	192,629.60	48,157.4	48,157.4	45,666.5	45,666.5		
104	7104	ก๊อมน้ำสนามลือคฤญแจ SANWA ขนาด 4 ฟุต	ตัว	0	0	10	0	0	0	180.00	0.00	0.0	0.0	0.0	0.0		
105	7105	ข้อต่อตรง 2 นิ้ว	ตัว	0	0	15	0	4	0	25.00	0.00	0.0	0.0	0.0	0.0		
106	7106	ข้อต่อตรง 1 นิ้ว ลต 1/2 นิ้ว	ตัว	0	0	0	0	0	0	15.00	0.00	0.0	0.0	0.0	0.0		
107	7107	ข้อต่อตรง 2 นิ้ว ลต 1 นิ้ว	ตัว	0	0	0	0	0	0	25.00	0.00	0.0	0.0	0.0	0.0		
108	7108	ก้านต่อน้ำทิ้ง (ต่อซารฟ) ยาว 16 นิ้ว	ตัว	0	0	0	0	0	0	150.00	0.00	0.0	0.0	0.0	0.0		
109	7109	ท่อประปา ขนาด 2 นิ้ว PVC	ตัว	0	0	3	0	3	2	150.00	300.00	75.0	75.0	75.0	75.0		
110	7110	บอลวาล์ว ขนาด 1 นิ้ว PVC	ตัว	0	0	4	1	0	2	55.00	110.00	27.5	27.5	27.5	27.5		
111	7111	บอลวาล์ว ขนาด 2 นิ้ว PVC	ตัว	0	0	0	0	0	2	150.00	300.00	75.0	75.0	75.0	75.0		
112	7112	ข้อต่อสามทาง PVC ขนาด 2 นิ้ว	ตัว	0	0	8	0	4	2	70.00	140.00	35.0	35.0	35.0	35.0		
113	7113	ข้อต่อสามทาง ขนาด 1/2 นิ้ว แบบเกลียวนอก ทองเหลือง	ตัว	0	0	5	0	0	2	155.00	310.00	77.5	77.5	77.5	77.5		
114	7114	สตัดป์วาล์ว 3 ทาง เกลียวนอก ขนาด 1/2 นิ้ว	ตัว	0	0	15	5	5	8	130.00	1,040.00	260.0	260.0	260.0	260.0		
115	7115	ท่อน้ำทิ้งอ่างล้างหน้า รูปตัว P ยาว 34 CM ยี่ห้อ COTTO รุ่น T683AX (HIM)	ตัว	0	0	1	1	3	2	1,220.00	2,440.00	610.0	610.0	610.0	610.0		
116	7116	ก้านชักโครก (แกนน้ำดี) ยี่ห้อ COTTO รุ่น Z221	ตัว	0	0	7	0	0	0	240.00	0.00	0.0	0.0	0.0	0.0		
117	7117	ก้านชักโครก (แกนน้ำดี) ยี่ห้อ COTTO รุ่น S387	ตัว	0	0	3	0	0	0	1,300.00	0.00	0.0	0.0	0.0	0.0		
118	7122	ชุดน้ำออก OUTLET SET COTTOS รุ่น S259	ชุด	0	0	17	0	3	0	400.00	0.00	0.0	0.0	0.0	0.0		
119	7124	ก๊อกล้างอ่างล้างหน้าเปิดด้วยเท้า ยี่ห้อ SANA รุ่น AWM (SA 3810.1M)	ชุด	0	0	1	0	0	0	14,500.00	0.00	0.0	0.0	0.0	0.0		
120	7282	ไส้กรองน้ำ 20 ไมครอน 20 นิ้ว	PC	0	0	2	0	1	0	280.00	0.00	0.0	0.0	0.0	0.0		
รวมมูลค่าแผน ปีงบประมาณ 68											350,000.00	87,500.0	87,500.0	87,500.0	87,500.0		

ลงชื่อ.....
(นายชัยพร บุญมี)
ผู้จัดทำแผน

ลงชื่อ.....
(นายกั้วภาพ กันธิยะ)
ผู้เสนอแผนจัดซื้อ

ลงชื่อ.....
(นางภาวิณี เอี่ยมจันทร์)
ผู้อำนวยการโรงพยาบาลลำพูน
ผู้อนุมัติแผนจัดซื้อ

สรุปแผนการจัดซื้อเวชภัณฑ์ที่มีใช้ยา ประเภท วัสดุซ่อมแซมการแพทย์

หน่วยงาน พัสตุ จังหวัด ลำพูน

ประจำปีงบประมาณ 2568

การจัดซื้อ		เวชภัณฑ์ที่มีใช้ยา ประเภท วัสดุซ่อมแซมการแพทย์		
		จำนวนรายการ	ในคลัง บาท	ไม่สำรองคลัง
ไตรมาสที่ 1 (ต.ค.-ธ.ค.)	แผน	85	383,707.16	463,542.84
	จัดซื้อจริง			
ไตรมาสที่ 2 (ม.ค.-มี.ค.)	แผน	85	383,707.16	463,542.84
	จัดซื้อจริง			
ไตรมาสที่ 3 (เม.ย.-มิ.ย.)	แผน	118	383,707.16	463,542.84
	จัดซื้อจริง			
ไตรมาสที่ 4 (ก.ค.-ก.ย.)	แผน	118	383,707.16	463,542.84
	จัดซื้อจริง			
รวมทั้งสิ้น	แผน	118	1,534,828.65	1,854,171.35
	จัดซื้อจริง			3,389,000.00

ลงชื่อ.....

(นายชัยพร บุญมี)

ผู้จัดทำแผน

ลงชื่อ.....

(นายกังวาล กันธิยะ)

ผู้เสนอแผนจัดซื้อ

ลงชื่อ.....

(นางภาวิณี เอี่ยมจันทร์)

ผู้อำนวยการโรงพยาบาลลำพูน

ผู้อนุมัติแผนการจัดซื้อ

แผนจัดซื้อ วัสดุซ่อมแซมการแพทย์ ประจำปีงบประมาณ 2568

ลำดับ	รหัส	รายการ	ขนาด บรรจุ	ปี 2565	ปี 2566	ปี 2567	ยอดการ ใช้ ปี 67	ยอดยกมา วัสดุคงคลัง	ประมาณ การ(ซื้อ) ปี 2568	ราคา/ หน่วย (บาท)	ประมาณการซื้อ ปี 2568 (บาท)	ไตรมาส ที่ 1 (บาท)	ไตรมาส ที่ 2 (บาท)	ไตรมาส ที่ 3 (บาท)	ไตรมาส ที่ 4 (บาท)	ยอดรวมจัดซื้อจัด ซื้อ	
																จำนวน	มูลค่า (บาท)
1	01-0001	CUFF เด็กโตขนาด 8.3*15.7 ซม. เบอร์ 1881 BAUM USA	ผืน	0	0	0	11	0	12	900.00	10,800.00	2,700.0	2,700.0	2,700.0	2,700.0		
2	01-0002	CUFF เด็กเล็ก ขนาด 4.5*11.5 ซม. เบอร์ 1882	ผืน	0	0	0	0	0	0	900.00	0.00	0.0	0.0	0.0	0.0		
3	01-0003	CUFF ทารกแรกเกิดขนาด ขนาด 2.5*5.0 ซม. เบอร์ 1883	ผืน	0	0	0	0	0	0	900.00	0.00	0.0	0.0	0.0	0.0		
4	01-0004	CUFF BP.ปรอท(2 สาย)ผู้ใหญ่ ขนาด 14.5 CM.X52 CM.	ผืน	0	0	2	0	0	0	328.74	0.00	0.0	0.0	0.0	0.0		
5	01-0005	ที่ล็อคฝากล่อง บี.พี. "บอมบี้"	อัน	0	0	0	0	0	0	305.00	0.00	0.0	0.0	0.0	0.0		
6	01-0006	ข้อต่อเครื่องวัดความดัน	คู่	0	0	0	0	0	0	100.00	0.00	0.0	0.0	0.0	0.0		
7	01-0007	ขอบยางรัดโต๊ะแฟรม	อัน	0	0	0	0	0	0	617.50	0.00	0.0	0.0	0.0	0.0		
8	01-0008	จุกหูฟัง 3M	คู่	0	0	0	0	0	0	450.00	0.00	0.0	0.0	0.0	0.0		
9	01-0009	Z- สปริงยี่ห้อ BAUM ตั้งโต๊ะผู้ใหญ่ "บอมบี้"ของอเมริกา	อัน	0	0	0	0	0	0	222.97	0.00	0.0	0.0	0.0	0.0		
10	01-0010	โต๊ะแฟรม 3 M คลาสสิก II	อัน	0	0	0	0	6	0	545.87	0.00	0.0	0.0	0.0	0.0		
11	01-0011	ท่อส่งลม P-122 ยาว 45-50 CM.	เส้น	0	0	0	0	0	0	79.31	0.00	0.0	0.0	0.0	0.0		
12	01-0012	ท่อส่งลมแบบสปริง P-123	เส้น	6	6	0	6	5	12	642.44	7,709.28	1,927.3	1,927.3	1,927.3	1,927.3		
13	01-0013	แบตเตอรี่ CR-1025 LITHIUM 3 V. PANA (ปรอท วัดใช้)	ก้อน	1	1	16	0	0	0	80.00	0.00	0.0	0.0	0.0	0.0		
14	01-0014	แบตเตอรี่ LR1130 PANA (เทอร์โมมิเตอร์)	ก้อน	0	0	17	0	0	0	50.42	0.00	0.0	0.0	0.0	0.0		
15	01-0015	ปรอทชนิดเดิม	CAN	0	0	0	0	0	0	577.80	0.00	0.0	0.0	0.0	0.0		
16	01-0016	ลูกสูบยางบี.พี พร้อมวาล์ว	ลูก	11	11	2	3	16	8	833.55	6,668.40	1,667.1	1,667.1	1,667.1	1,667.1		
17	01-0017	สปริงล็อคฝา BP	อัน	0	0	0	0	0	0	300.00	0.00	0.0	0.0	0.0	0.0		
18	01-0018	หลอดแก้ว BP รุ่น 300S ,300	หลอด	0	0	0	0	0	0	418.50	0.00	0.0	0.0	0.0	0.0		
19	01-0019	หลอดไฟ LARYNGO SCOPE WA06000	หลอด	1	1	0	0	0	0	1,200.00	0.00	0.0	0.0	0.0	0.0		
20	01-0020	หลอดไฟ LARYNGO SCOPE XO 059	หลอด	2	2	0	0	0	0	1,200.00	0.00	0.0	0.0	0.0	0.0		
21	01-0021	หลอดไฟ LARYNGO SCOPE WA04800	หลอด	0	0	0	0	0	0	1,200.00	0.00	0.0	0.0	0.0	0.0		
22	01-0022	ลูกยางปั๊มปลาสำหรับซ่อม COMGO SUCTION (เนื้อ ยางสีดำ)	อัน	4	4	0	0	0	0	60.00	0.00	0.0	0.0	0.0	0.0		
23	01-0023	DUCK BILL VALVES	อัน	0	0	0	0	0	0	150.00	0.00	0.0	0.0	0.0	0.0		
24	01-0024	BACTERIA FILTER สำหรับเครื่อง SUCTION MOBILE	ชุด	3	3	0	0	0	0	450.00	0.00	0.0	0.0	0.0	0.0		
25	01-0025	ชุด NON - REDUCING VALVES	อัน	3	3	4	0	0	0	850.00	0.00	0.0	0.0	0.0	0.0		

แผนจัดซื้อ วัสดุซ่อมแซมการแพทย์ ประจำปีงบประมาณ 2568

ลำดับ	รหัส	รายการ	ขนาดบรรจุ	ปี 2565	ปี 2566	ปี 2567	ยอดการใช้ ปี 67	ยอดยกมา วัสดุคงคลัง	ประมาณการ(ซื้อ) ปี 2568	ราคา/หน่วย (บาท)	ประมาณการซื้อ ปี 2568 (บาท)	ไตรมาส ที่ 1 (บาท)	ไตรมาส ที่ 2 (บาท)	ไตรมาส ที่ 3 (บาท)	ไตรมาส ที่ 4 (บาท)	ยอดรวมจัดซื้อจัดจ้าง	
																จำนวน	มูลค่า (บาท)
26	01-0026	ARM CUFF (ADULT) สายสมสู่ พร้อมข้อต่อใช้กับเครื่องS@W	ชุด	9	9	0	13	2	20	650.17	13,003.40	3,250.9	3,250.9	3,250.9	3,250.9		
27	01-0027	ผ้าพันแขน ผู้ใหญ่ แบบทอสมเดียว พร้อมข้อต่อ (ใช้สำหรับเครื่อง COLIN)	อัน	22	22	24	27	3	60	850.01	51,000.60	12,750.2	12,750.2	12,750.2	12,750.2		
28	01-0028	ผ้าพันแขน ผู้ใหญ่ แบบทอสมเดียว พร้อมข้อต่อ (ใช้สำหรับเครื่อง NIHON HOLDEN)	อัน	30	30	37	51	0	80	850.00	68,000.00	17,000.0	17,000.0	17,000.0	17,000.0		
29	01-0029	ผ้าพันแขน ผู้ใหญ่ แบบทอสมเดียว พร้อมข้อต่อ (ใช้สำหรับเครื่อง MAINDRAY)	อัน	21	21	30	41	9	80	850.00	68,000.00	17,000.0	17,000.0	17,000.0	17,000.0		
30	01-0030	ขวดน้ำให้ควมขึ้นขนาด 300 CC	ใบ	19	19	10	20	0	40	1,597.76	63,910.40	15,977.6	15,977.6	15,977.6	15,977.6		
31	01-0031	ขวด BUBBLE & JET	ใบ	11	11	10	7	8	20	3,700.00	74,000.00	18,500.0	18,500.0	18,500.0	18,500.0		
32	01-0032	CHEST ELECTRODE EKG 10 LEAD (6 ชิ้น /ชุด)	ชุด	1	1	21	0	1	0	1,700.00	0.00	0.0	0.0	0.0	0.0		
33	01-0033	LIMB CLAMP EKG 10 LEAD (4 ชิ้น/ชุด)	ชุด	0	0	0	0	0	0	1,513.64	0.00	0.0	0.0	0.0	0.0		
34	01-0034	CUT FILTER EF-001	ชุด	0	0	6	0	0	0	2,610.82	0.00	0.0	0.0	0.0	0.0		
35	01-0035	CUT FILTER (EF-02)	ชุด	4	4	3	1	5	4	2,782.12	11,128.48	2,782.1	2,782.1	2,782.1	2,782.1		
36	01-0036	NEONATAL OXYGEN SENSOR,MAX-N	ชุด	0	0	0	0	0	0	970.75	0.00	0.0	0.0	0.0	0.0		
37	01-0037	PROB SPO2 แบบ DISPOSABLE หัวเสียบ MASIMO ใช้กับเด็กทารกแรกเกิด - 3KG (1 กล่อง/20 ชิ้น)	ชุด	9	9	0	0	0	0	870.00	0.00	0.0	0.0	0.0	0.0		
38	01-0038	100153043 CUFF FOR ES-H55	UNIT	0	0	0	0	0	0	1,819.00	0.00	0.0	0.0	0.0	0.0		
39	01-0039	ฟิตเตอร์กรองเครื่อง SUCTION PIPELINE ยี่ห้อ PENLON OX 3HP UX	อัน	1	1	0	0	0	0	773.08	0.00	0.0	0.0	0.0	0.0		
40	01-0040	ชาดิ่งบีที ซ้ายขวา บอมม์ แบบตั้งโต๊ะ	คู่	0	0	0	0	0	0	965.00	0.00	0.0	0.0	0.0	0.0		
41	01-0041	ADAPTORข้อต่อ CUFF BP ยี่ห้อ NIHON KODEN	PC	6	6	0	0	0	0	200.00	0.00	0.0	0.0	0.0	0.0		
42	01-0042	ADAPTOR ข้อต่อ CUFF BP ยี่ห้อ PROCARE	อัน	0	0	0	0	0	0	200.00	0.00	0.0	0.0	0.0	0.0		
43	01-0043	ADAPTORข้อต่อ CUFF BP ยี่ห้อ PHILLIPS	PC	0	0	0	0	0	0	200.00	0.00	0.0	0.0	0.0	0.0		
44	01-0044	REUSABLE FLOW SENSER สำหรับเครื่องช่วยหายใจชนิดควบคุมปริมาตร	เส้น	8	8	2	1	3	4	1,500.00	6,000.00	1,500.0	1,500.0	1,500.0	1,500.0		
45	01-0045	แบตเตอรี่ LR41	ก้อน	48	48	20	6	0	10	30.00	300.00	75.0	75.0	75.0	75.0		
46	01-0046	INFANT FLOW SENSOR AMADEUS	เส้น	3	3	0	0	0	0	2,080.00	0.00	0.0	0.0	0.0	0.0		
47	01-0047	ตัวหนอน + ข้อต่อ เครื่องช่วยหายใจสำหรับผู้ใหญ่	ชุด	11	11	0	0	0	0	560.00	0.00	0.0	0.0	0.0	0.0		
48	01-0048	ตัวหนอน + ข้อต่อ สำหรับทารก	ชุด	1	1	0	0	0	0	638.43	0.00	0.0	0.0	0.0	0.0		
49	01-0049	BATTERY MEDICAL TE-311	ชุด	4	4	6	15	5	40	1,070.00	42,800.00	10,700.0	10,700.0	10,700.0	10,700.0		
50	01-0050	BATTERY MEDICAL TE-171 (HIGHTEMP)	ชุด	13	13	6	25	0	40	1,270.00	50,800.00	12,700.0	12,700.0	12,700.0	12,700.0		

แผนจัดซื้อ วัสดุซ่อมแซมการแพทย์ ประจำปีงบประมาณ 2568

ลำดับ	รหัส	รายการ	ขนาดบรรจุ	ปี 2565	ปี 2566	ปี 2567	ยอดการใช้ ปี 67	ยอดยกมา วัสดุคงคลัง	ประมาณการ(ซื้อ) ปี 2568	ราคา/หน่วย (บาท)	ประมาณการซื้อ ปี 2568 (บาท)	ไตรมาส ที่ 1 (บาท)	ไตรมาส ที่ 2 (บาท)	ไตรมาส ที่ 3 (บาท)	ไตรมาส ที่ 4 (บาท)	ยอดรวมจัดซื้อจริง	
																จำนวน	มูลค่า (บาท)
51	01-0051	DIAPHRAGM P/N 714	ชิ้น	3	3	0	0	0	0	4,815.00	0.00	0.0	0.0	0.0	0.0		
52	01-0052	DIAPHRAGM P/N 168	ชิ้น	2	2	0	0	0	0	749.00	0.00	0.0	0.0	0.0	0.0		
53	01-0053	DIAPHRAGM P/N 1367	ชิ้น	4	4	0	0	0	0	428.00	0.00	0.0	0.0	0.0	0.0		
54	01-0054	DIAPHRAGM P/N 8580	ชิ้น	2	2	0	0	0	0	1,605.00	0.00	0.0	0.0	0.0	0.0		
55	01-0055	FILTER P/N 6893	ชุด	1	1	0	0	0	0	2,996.00	0.00	0.0	0.0	0.0	0.0		
56	01-0056	VENTURI JET(MARK ๗) P/N 2528A	ชิ้น	1	1	0	0	0	0	3,210.00	0.00	0.0	0.0	0.0	0.0		
57	01-0057	VENTURI JET(MARK 7) P/N 6832	ชิ้น	0	0	0	0	0	0	8,560.00	0.00	0.0	0.0	0.0	0.0		
58	01-0058	ปรอทชนิดเหลว (สำหรับเครื่องวัดความ) 500 กรัม	ขวด	0	0	22	0	0	0	4,500.00	0.00	0.0	0.0	0.0	0.0		
59	01-0059	ชาคังสำหรับเครื่องวัดความดันเด็ก(BRUM250MMHG)	กั้ว	0	0	0	0	0	0	550.00	0.00	0.0	0.0	0.0	0.0		
60	01-0061	CUFF BP OMRON รุ่น HEM-7221(FIT CUFF) พร้อม AIR PLUG	ชุด	5	5	5	0	0	0	1,404.00	0.00	0.0	0.0	0.0	0.0		
61	01-0062	CUFF BP OMRON รุ่น HEM-7211พร้อม AIR PLUG	SET	10	10	8	5	0	8	1,349.79	10,798.32	2,699.6	2,699.6	2,699.6	2,699.6		
62	01-0063	CUFF BP OMRON รุ่น HEM-7111พร้อม AIR PLUG	ชุด	6	6	4	0	0	0	1,347.55	0.00	0.0	0.0	0.0	0.0		
63	01-0065	INSPIRATORY FILTER สำหรับเครื่องช่วยหายใจ BENH840,PHILLIPS (ข้อต่อท่อขนาด22 มม.)	ชุด	3	3	0	9	0	16	4,860.00	77,760.00	19,440.0	19,440.0	19,440.0	19,440.0		
64	01-0066	INSPIRATORY FILTER สำหรับเครื่องช่วยหายใจ HUMILTON,VARA (ข้อต่อท่อขนาด22 มม.)	ชุด	6	6	4	10	0	12	850.00	10,200.00	2,550.0	2,550.0	2,550.0	2,550.0		
65	01-0067	VALVE EXHALATION VALVE อะไหล่ BIRD P/N 2581	ชุด	2	2	0	0	0	0	2,612.50	0.00	0.0	0.0	0.0	0.0		
66	01-0068	RETAINER TUBE อะไหล่BIRD P/N 4143	ชุด	6	6	0	0	0	0	155.00	0.00	0.0	0.0	0.0	0.0		
67	01-0069	ONE WAY VALVE อะไหล่BIRD P/N 4224	ชุด	4	4	0	0	0	0	2,000.00	0.00	0.0	0.0	0.0	0.0		
68	01-0070	ORING อะไหล่BIRD P/N 6435	ชุด	10	10	0	0	0	0	100.00	0.00	0.0	0.0	0.0	0.0		
69	01-0071	ประเก็นลูกยางเครื่องเป่าแห้งสายยาง	อัน	100	100	0	0	0	0	85.60	0.00	0.0	0.0	0.0	0.0		
70	01-0072	หัวต่อ ADAPTER OXIGEN ชนิด OHMEDA (สีเขียว)	อัน	0	0	0	0	3	4	1,100.00	3,300.00	1,100.0	1,100.0	1,100.0	1,100.0		
71	01-0073	หัวต่อ ADAPTER AIR MEDICAL ชนิด OHMEDA (สีเหลือง)	อัน	0	0	0	0	0	0	1,100.00	0.00	0.0	0.0	0.0	0.0		
72	01-0074	หัวต่อ ADAPTER SUCTION ชนิด OHMEDA (สีเหลือง)	อัน	0	0	0	0	0	0	1,100.00	0.00	0.0	0.0	0.0	0.0		
73	01-0075	เทอร์โมมิเตอร์วัดอุณหภูมิผู้ป่วย	อัน	5	5	0	6	3	12	650.00	7,800.00	1,950.0	1,950.0	1,950.0	1,950.0		

แผนจัดซื้อ วัสดุซ่อมแซมการแพทย์ ประจำปีงบประมาณ 2568

ลำดับ	รหัส	รายการ	ขนาดบรรจุ	ปี 2565	ปี 2566	ปี 2567	ยอดการใช้ ปี 67	ยอดยกมา วัสดุคงคลัง	ประมาณการ(ซื้อ) ปี 2568	ราคา/หน่วย (บาท)	ประมาณการซื้อ ปี 2568 (บาท)	ไตรมาส ที่ 1 (บาท)	ไตรมาส ที่ 2 (บาท)	ไตรมาส ที่ 3 (บาท)	ไตรมาส ที่ 4 (บาท)	ยอดรวมจัดซื้อจัดจ้าง	
																จำนวน	มูลค่า (บาท)
74	01-0076	CHARMBERแบบ DISPROSE ใช้กับเครื่องช่วยหายใจและเครื่อง HI FLOW	ชุด	18	18	0	17	0	30	690.00	20,700.00	5,175.0	5,175.0	5,175.0	5,175.0		
75	01-0077	WATER TRAP ขนาด 22 MM.ใช้กับเครื่องช่วยหายใจ	อัน	2	2	0	0	0	0	900.00	0.00	0.0	0.0	0.0	0.0		
76	01-0078	สาย FINGER PROBE MONITOR NIHON KOHDEN	เส้น	13	13	15	11	0	20	12,000.00	240,000.00	60,000.0	60,000.0	60,000.0	60,000.0		
77	01-0079	FLOWMETER ขนาด 0-15 L	ชุด	7	7	10	7	3	20	1,506.86	30,137.20	7,534.3	7,534.3	7,534.3	7,534.3		
78	01-0080	EXPIRATORY FILTER FOR BENNET 840	ชุด	4	4	3	15	0	30	4,808.13	144,243.90	36,061.0	36,061.0	36,061.0	36,061.0		
79	01-0081	EXHALATION VALVE DIAPHARM FOR HAMILTON C2 (สีขาว)	อัน	0	0	0	0	0	0	2,300.00	0.00	0.0	0.0	0.0	0.0		
80	01-0082	EXHALATION VALVE DIAPHARM FOR HAMILTON GALILEO (สีแดง)	อัน	9	9	0	5	0	12	2,300.00	27,600.00	6,900.0	6,900.0	6,900.0	6,900.0		
81	01-0083	ลอนพื้นนอนสมกันแอลกอดทับ	อัน	0	0	0	0	0	0	350.00	0.00	0.0	0.0	0.0	0.0		
82	01-0084	สาย ELECTROD EKG แบบ 3 LEAD MONITOR NIHON KOHDEN	ชุด	7	7	10	9	3	12	5,790.00	69,480.00	17,370.0	17,370.0	17,370.0	17,370.0		
83	01-0085	แบตเตอรี่ CR 123A สำหรับเครื่องกระตุ้นหัวใจไฟฟ้า	ก้อน	50	50	24	40	0	60	151.67	9,100.20	2,275.1	2,275.1	2,275.1	2,275.1		
84	01-0086	ยางขอบฝาประตูลู เครื่องนี้ร่าเชื้อ	เส้น	3	3	0	2	0	4	6,740.99	26,963.96	6,741.0	6,741.0	6,741.0	6,741.0		
89	01-0090	ชุด AIR FILTER ELEMENT "FRUILLAIR" MODEL : FT 030 (SXZ)	ชุด			1	3	0	3	3,663.68	10,991.04	2,747.8	2,747.8	2,747.8	2,747.8		
90	01-0091	ชุด INLET SUCTION FILTER ELMENT "ELMO RIETSCHLE" V-VC 303	อัน			1	4	0	4	1,979.50	7,918.00	1,979.5	1,979.5	1,979.5	1,979.5		
91	01-0092	ชุด OIL SEPERATOR FILTER ELMENT "ELMO RIETSCHLE" V-VC 303	อัน			1	10	0	10	3,103.00	31,030.00	7,757.5	7,757.5	7,757.5	7,757.5		
92	01-0093	ชุด OIL VACUUM เครื่องผลิตสุญญากาศ VM100 (20 LITER)	แกลอน			1	3	0	3	3,531.00	10,593.00	2,648.3	2,648.3	2,648.3	2,648.3		
93	01-0094	ชุด AIR FILTER ELEMENT "FRUILLAIR" MODEL : FT 018 (PSXZ)	ชุด			1	4	0	4	3,434.70	13,738.80	3,434.7	3,434.7	3,434.7	3,434.7		
94	01-0095	ชุด AIR FILTER ELEMENT "FRUILLAIR" MODEL : FT 030 (PSXZ)	ชุด			1	4	0	4	3,663.68	14,654.72	3,663.7	3,663.7	3,663.7	3,663.7		
95	01-0096	ชุด AIR FILTER ELEMENT ด้านติดกับตัวเครื่อง AIR PUMP	ชุด			1	8	0	8	1,546.15	12,369.20	3,092.3	3,092.3	3,092.3	3,092.3		
96	01-0097	ชุด CHECK VALVE CDI DIA 3/4"	ชุด			1	2	0	2	3,723.60	7,447.20	1,861.8	1,861.8	1,861.8	1,861.8		
97	01-0098	ชุด SAFETY VALVE DIA 1/2" สำหรับ AIR RECEIVER TANK	ชุด			1	1	0	1	1,070.00	1,070.00	267.5	267.5	267.5	267.5		
98	01-0099	ชุด AIR FILTER ELEMENT "SMC" MODEL : AF40	ชุด			1	1	0	1	2,407.50	2,407.50	601.9	601.9	601.9	601.9		

แผนจัดซื้อ วัสดุซ่อมแซมการแพทย์ ประจำปีงบประมาณ 2568

ลำดับ	รหัส	รายการ	ขนาดบรรจุ	ปี 2565	ปี 2566	ปี 2567	ยอดการใช้ ปี 67	ยอดยกมา วัสดุคงคลัง	ประมาณการ(ซื้อ) ปี 2568	ราคา/หน่วย (บาท)	ประมาณการซื้อ ปี 2568 (บาท)	ไตรมาส ที่ 1 (บาท)	ไตรมาส ที่ 2 (บาท)	ไตรมาส ที่ 3 (บาท)	ไตรมาส ที่ 4 (บาท)	ยอดรวมจัดซื้อจัดจ้าง	
																จำนวน	มูลค่า (บาท)
99	01-0100	ชุด AIR FILTER ELEMENT "FRUILAIR" MODEL : FT 018 (SXZ)	ชุด			1	3	0	3	3,434.70	10,304.10	2,576.0	2,576.0	2,576.0	2,576.0		
100	01-0101	ชุด BACTERIA FILTER ELEMENT "FILTER NANO" MODEL : Z09-400	ชุด			1	1	0	1	11,235.00	11,235.00	2,808.8	2,808.8	2,808.8	2,808.8		
101	01-0102	ชุด OIL SEPARATOR FILTER ELEMENT "BUSCH" R5 300	ชุด			1	4	0	4	4,975.50	19,902.00	4,975.5	4,975.5	4,975.5	4,975.5		
102	01-0103	ชุด EXHAUST FILTER ELEMENT ก่อนปล่อยทิ้งสู่ อากาศนอกห้อง	ชุด			1	1	0	1	2,568.00	2,568.00	642.0	642.0	642.0	642.0		
103	01-0104	ชุด OIL SEPARATOR FILTER ELEMENT "MIL S" MODEL : EVISA E200	ชุด			1	4	0	4	4,975.50	19,902.00	4,975.5	4,975.5	4,975.5	4,975.5		
104	01-0105	ชุด OIL VACUUM FILTER "MIL S" MODEL : EVISA E200	ชุด			1	1	0	1	1,979.50	1,979.50	494.9	494.9	494.9	494.9		
105	01-0106	ชุด OIL VACUUM เครื่องผลิตสูญอากาศ VM100 (5 LITER)	แกลอน			1	3	0	3	963.00	2,889.00	722.3	722.3	722.3	722.3		
106	01-0107	ชุด SUCTION FILTER ELEMENT "BUSCH" R5 0040	ชุด			1	2	0	2	963.00	1,926.00	481.5	481.5	481.5	481.5		
107	01-0108	ชุด OIL SEPARATOR FILTER ELEMENT "BUSCH" R5 0040	ชุด			1	2	0	2	3,745.00	7,490.00	1,872.5	1,872.5	1,872.5	1,872.5		
108	01-0109	ชุด OIL VACCUM FILTER "BUSCH" R5 0040	ชุด			1	2	0	2	1,765.50	3,531.00	882.8	882.8	882.8	882.8		
109	01-0110	ชุด BACTERIA FILTER ELEMENT "FILTER NANO" MODEL : Z09-140	ชุด			1	1	0	1	14,589.45	14,589.45	3,647.4	3,647.4	3,647.4	3,647.4		
110	01-0111	ชุดซีลกันรั่ว (TIP SEAL) + ชุดซีลกันฝุ่น (DUST SEAL)	ชิ้น			1	3	0	3	19,795.00	59,385.00	14,846.3	14,846.3	14,846.3	14,846.3		
111	01-0112	ชุดสายพานมอเตอร์ขับเคลื่อน (BELT DRIVE)	ชิ้น			1	6	0	6	1,284.00	7,704.00	1,926.0	1,926.0	1,926.0	1,926.0		
112	01-0113	ชุดจารบี (GREASE)	ชิ้น			1	3	0	3	12,840.00	38,520.00	9,630.0	9,630.0	9,630.0	9,630.0		
113	01-0114	ชุดกรองฝุ่นละอองอากาศ (AIR FILTER)	ชิ้น			1	3	0	3	5,885.00	17,655.00	4,413.8	4,413.8	4,413.8	4,413.8		
114	01-0115	ชุดยางรองแท่น (AIR END RUBBER MOUNT)	ชิ้น			1	12	0	12	1,605.00	19,260.00	4,815.0	4,815.0	4,815.0	4,815.0		
115	01-0116	ชุด HARRIS OXYGEN PRESSURE REGULATOR แบบ DOUBLE STAGE	ชุด			1	2	0	2	10,325.50	20,651.00	5,162.8	5,162.8	5,162.8	5,162.8		
116	01-0117	ชุด PRESSURE GAUGE DIA 2-1/2 นิ้ว RANGE 0-10 BAR	ชุด			1	2	0	2	2,140.00	4,280.00	1,070.0	1,070.0	1,070.0	1,070.0		
117	01-0118	ชุด CHECK VALVE ทองเหลือง DIA 1/2 นิ้ว	ชุด			1	2	0	2	1,712.00	3,424.00	856.0	856.0	856.0	856.0		
118	01-0119	ชุดข้อต่อทองเหลืองสำหรับ เข้าชุดจ่ายระบบเดิมของ โรงพยาบาล	ชุด			1	1	0	2	1,605.00	3,210.00	802.5	802.5	802.5	802.5		

แผนจัดซื้อ วัสดุซ่อมแซมการแพทย์ ประจำปีงบประมาณ 2568

ลำดับ	รหัส	รายการ	ขนาดบรรจุ	ปี 2565	ปี 2566	ปี 2567	ยอดการใช้ ปี 67	ยอดยกมา วัสดุคงคลัง	ประมาณการ(ซื้อ) ปี 2568	ราคา/หน่วย (บาท)	ประมาณการซื้อ ปี 2568 (บาท)	ไตรมาส ที่ 1 (บาท)	ไตรมาส ที่ 2 (บาท)	ไตรมาส ที่ 3 (บาท)	ไตรมาส ที่ 4 (บาท)	ยอดรวมจัดซื้อจัดจ้าง	
																จำนวน	มูลค่า (บาท)
											1,534,828.65						
วัสดุไม่สำรองคลัง																	
119		แผนบำรุงรักษาห้องไอซี/วัสดุ ระบบก๊าซทางการแพทย์									580,171.35	145,042.8	145,042.8	145,042.8	145,042.8		
120		แผนบำรุงรักษาห้องไอซีงานบำรุงรักษา เครื่องมือทางการแพทย์ 168 รายการ									1,267,000.00	316,750.0	316,750.0	316,750.0	316,750.0		
121		แผนสอบเทียบเครื่องมือแพทย์โดยช่าง รพ.ลำพูน									7,000.00	1,750.0	1,750.0	1,750.0	1,750.0		
											1,854,171.35						
รวมมูลค่าแผน ปีงบประมาณ 65											3,389,000.00	847,250.00	847,250.00	847,250.00	847,250.00		

ลงชื่อ.....

(นายชัยพร บุญมี)

ผู้จัดทำแผน

ลงชื่อ.....

(นายกังวาล กันธิยะ)

ผู้เสนอแผนจัดซื้อ

ลงชื่อ.....

(นางภาวิณี เอี่ยมจันทร์)

ผู้อำนวยการโรงพยาบาลลำพูน

ผู้อนุมัติแผนจัดซื้อ

สรุปแผนการจัดซื้อเวชภัณฑ์ที่มีขาย ประเภท วัสดุทั่วไป หมวดแบบพิมพ์

หน่วยงาน พัสตุ จังหวัด ลำพูน

ประจำปีงบประมาณ 2568

การจัดซื้อ		เวชภัณฑ์ที่มีขาย ประเภท แบบพิมพ์		
		จำนวนรายการ	ในแผน (บาท)	ไม่สำรองคลัง
ไตรมาสที่ 1 (ต.ค.-ธ.ค.)	แผน	298	87,750.18	17,500.00
	จัดซื้อจริง			
ไตรมาสที่ 2 (ม.ค.-มี.ค.)	แผน	298	87,750.18	17,500.00
	จัดซื้อจริง			
ไตรมาสที่ 3 (เม.ย.-มิ.ย.)	แผน	298	87,750.18	17,500.00
	จัดซื้อจริง			
ไตรมาสที่ 4 (ก.ค.-ก.ย.)	แผน	298	87,750.18	17,500.00
	จัดซื้อจริง			
รวมทั้งสิ้น	แผน	298	351,000.72	70,000.00
	จัดซื้อจริง			421,000.72

ลงชื่อ.....

(นายชัยพร บุญมี)

ผู้จัดทำแผน

ลงชื่อ.....

(นายกังวาล กันธิยะ)

ผู้เสนอแผนจัดซื้อจัดจ้าง

ลงชื่อ.....

(นางภาวิณี เอี่ยมจันทร์)

ผู้อำนวยการโรงพยาบาลลำพูน

ผู้อนุมัติแผนจัดซื้อ

แผนจัดซื้อ วัสดุทั่วไป หมวดแบบพิมพ์ ประจำปีงบประมาณ 2568

ลำดับ	รหัส	รายการ	ขนาดบรรจุ	ปี 2565	ปี 2566	ปี 2567	ยอดการใช้ปี 67	ยอดยกมาวัสดุคงคลัง	ประมาณการ (ซื้อ) ปี 2568	ราคา/หน่วย (บาท)	ประมาณการซื้อ ปี 2567 (บาท)	มูลค่าแผนซื้อ ไตรมาส ที่ 1 (บาท)	มูลค่าแผนซื้อ ไตรมาส ที่ 2 (บาท)	แผนมูลค่าซื้อ ไตรมาส ที่ 3 (บาท)	แผนมูลค่าซื้อ ไตรมาส ที่ 4 (บาท)	ยอดรวมจัดซื้อจริง	
																จำนวน	มูลค่า (บาท)
1	3035	สมุดทะเบียนคุมเวชระเบียนประจำวัน	เล่ม	47	0	21	50	0	75	90.00	6,750.00	1,687.5	1,687.5	1,687.5	1,687.5		
2	3064	บัตรอาหารเฉพาะโรค	เล่ม	315	300	100	250	0	400	9.00	3,600.00	900.0	900.0	900.0	900.0		
3	3076	แบบฟอร์มปรอท	แผ่น	0	0	40	9	1	12	50.00	600.00	150.0	150.0	150.0	150.0		
4	3084	แบบฟอร์มบันทึกของ NICU	แผ่น	9,000	5,000	3,000	5,000	500	7,000	0.45	3,150.00	787.5	787.5	787.5	787.5		
5	3093	แบบฟอร์มเยี่ยม/คืน OPD การ์ด -CHART มีก๊อปปี	เล่ม	0	0	1	6	4	8	59.41	475.28	118.8	118.8	118.8	118.8		
6	3095	แบบฟอร์มสำหรับติดของนี้	แผ่น	200	200	100	300	0	450	0.41	184.50	46.1	46.1	46.1	46.1		
7	3101	แบบสำรวจส่งผู้ป่วยไปรับการตรวจ	เล่ม	255	200	80	152	0	228	60.00	13,680.00	3,420.0	3,420.0	3,420.0	3,420.0		
8	3106	ใบ รง.501(หนังสือรับรองสาเหตุการตาย)พิมพ์สีเขียว	แผ่น	0	0	0	15	3	20	1.68	33.60	8.4	8.4	8.4	8.4		
9	3116	ใบแจ้งชำระเงิน	เล่ม	23	16	20	68	12	90	28.00	2,520.00	630.0	630.0	630.0	630.0		
10	3139	แบบบันทึกทางการพยาบาล	เล่ม	0	0	80	49	12	60	25.40	1,524.00	381.0	381.0	381.0	381.0		
11	3145	สมุดใบเบิก - ใบส่งคืน	เล่ม	56	40	24	22	12	20	53.00	1,060.00	265.0	265.0	265.0	265.0		
12	3158	ใบรายงานผลการขึ้นสูดทางคลินิก	แผ่น	0	0	0	13	1	20	50.00	1,000.00	250.0	250.0	250.0	250.0		
13	3174	ใบส่งยาสีขาวมีก๊อปปี	เล่ม	111	100	40	13	9	12	31.82	381.84	95.5	95.5	95.5	95.5		
14	3186	สต็อกการ์ด	แผ่น	300	0	200	170	1,300	1,200	0.65	780.00	195.0	195.0	195.0	195.0		
15	3197	สมุดลงเวลาปฏิบัติงาน(ปกสีฟ้าพิมพ์ด้านหน้าหลัง-เนื้อใน 32 แผ่น)	เล่ม	315	320	300	250	122	260	35.00	9,100.00	2,275.0	2,275.0	2,275.0	2,275.0		
16	3198	สมุดสถิติ เล่มใหญ่สีชมพู	เล่ม	12	0	4	12	3	16	50.00	800.00	200.0	200.0	200.0	200.0		
17	3211	ฉลากช่วย 5 - 5	ดวง	3,000	4,000	6,000	2,500	2,000	1,750	0.25	437.50	109.4	109.4	109.4	109.4		
18	3244	สมุดผู้ป่วยเบาหวาน	เล่ม	1,142	1,000	1,000	1,340	300	1,800	12.51	22,518.00	5,629.5	5,629.5	5,629.5	5,629.5		
19	3277	สติ๊กเกอร์ ยาแซนีน	ดวง	30,000	30,000	20,000	37,000	3,000	55,000	0.25	13,750.00	3,437.5	3,437.5	3,437.5	3,437.5		
20	3282	สติ๊กเกอร์ "กินยาหลังอาหารทันที" (S2)	ดวง	56,250	45,000	20,000	5,000	6,300	1,200	0.25	300.00	75.0	75.0	75.0	75.0		
21	3302	สติ๊กเกอร์ยาฉีด (สีขาว)ขนาด 2 X 5 CM.พิมพ์ 2 สี (พื้นสีขาวตัวหนังสือสีดำ)	ดวง	50,250	50,000	8,000	2,400	800	2,800	0.05	140.00	35.0	35.0	35.0	35.0		
22	3331	สติ๊กเกอร์ป้ายติดถุงน้ำเกลือ IV	ดวง	180,900	180,000	50,000	97,500	22,500	140,000	0.50	70,000.00	17,500.0	17,500.0	17,500.0	17,500.0		
23	3334	แบบประเมินความเสี่ยงต่อการผลิตหกหล่น	เล่ม	0	0	0	15	5	20	60.00	1,200.00	300.0	300.0	300.0	300.0		
24	3340	สติ๊กเกอร์ ผู้ป่วยแพ้ยา	ดวง	2,025	0	400	500	3,500	3,000	1.00	3,000.00	750.0	750.0	750.0	750.0		
25	3341	LAMPHUN HOSPITAL DOCTOR SHEET แบบที่ 1 (หมอพงษ์)	เล่ม	0	0	60	18	12	20	50.00	1,000.00	250.0	250.0	250.0	250.0		
26	3342	LAMPHUN HOSPITAL DOCTOR SHEET แบบที่ 2	เล่ม	0	0	10	5	5	4	60.00	240.00	60.0	60.0	60.0	60.0		
27	3379	เอกสารรับรองความพิการ โดยพิจารณาจากความบกพร่อง	เล่ม	12	0	4	9	7	8	80.00	640.00	160.0	160.0	160.0	160.0		
28	3382	ใบขอใช้โลหิตกระดาดการ์ด 180 แกรม (สีขาว)	ใบ	52,500	30,000	8,000	18,000	0	27,000	1.20	32,400.00	8,100.0	8,100.0	8,100.0	8,100.0		
29	3390	ใบคล้องถุงเลือด หมู B (สีชมพู)	ใบ	0	500	2,000	8,500	0	12,750	1.50	19,125.00	4,781.3	4,781.3	4,781.3	4,781.3		
30	3392	ใบคล้องถุงเลือด หมู O (สีฟ้า)	ใบ	0	5,000	8,000	10,000	0	15,000	1.50	22,500.00	5,625.0	5,625.0	5,625.0	5,625.0		
31	3397	ฉลากช่วยยาเปลี่ยนบริษัท (ยาตัวเดิม)	ดวง	0	6,000	6,000	400	0	600	0.35	210.00	52.5	52.5	52.5	52.5		

แผนจัดซื้อ วัสดุทั่วไป หมวดแบบพิมพ์ ประจำปีงบประมาณ 2568

ลำดับ	รหัส	รายการ	ขนาดบรรจุ	ปี 2565	ปี 2566	ปี 2567	ยอดการใช้ปี 67	ยอดยกมาวัสดุคงคลัง	ประมาณการ (ซื้อ) ปี 2568	ราคา/หน่วย (บาท)	ประมาณการซื้อ ปี 2567 (บาท)	มูลค่าแผนซื้อ ไตรมาส ที่ 1 (บาท)	มูลค่าแผนซื้อ ไตรมาส ที่ 2 (บาท)	แผนมูลค่าซื้อ ไตรมาส ที่ 3 (บาท)	แผนมูลค่าซื้อ ไตรมาส ที่ 4 (บาท)	ยอดรวมจัดซื้อจริง	
																จำนวน	มูลค่า (บาท)
32	3398	ฉลากช่วยยาเปลี่ยนความแรง(ยาตัวเดิม)	ดวง	0	4,000	2,000	8,000	0	12,000	0.35	4,200.00	1,050.0	1,050.0	1,050.0	1,050.0		
33	3400	ใบส่งตรวจ/รายงานผลทางจุลทรรศน์วิทยา (เล่มสี่เหลี่ยม)	เล่ม	750	0	0	100	0	150	45.00	6,750.00	1,687.5	1,687.5	1,687.5	1,687.5		
34	3411	หนังสือแสดงความยินยอมให้ทำหัตถการ (FR-HOS-105) STOCK OR	แผ่น	0	0	0	6	4	4	50.00	200.00	50.0	50.0	50.0	50.0		
35	3413	สมุดประจำตัวผู้ป่วยความดันโลหิตสูง (เล่มสีแดง)	เล่ม	3,617	3,500	1,200	1,760	250	2,400	12.99	31,176.00	7,794.0	7,794.0	7,794.0	7,794.0		
36	3450	แบบประเมินสมรรถนะและสภาพปัญญาผู้ป่วย	เล่ม	0	0	20	9	1	12	50.00	600.00	150.0	150.0	150.0	150.0		
37	3451	เอกสารการให้ข้อมูลและแสดงความยินยอมรับการรักษาเป็นผู้ป่วยในในช่วงที่มีการระบาดของโรคติดต่อ (Covid-19)	เล่ม	0	0	20	4	3	4	50.00	200.00	50.0	50.0	50.0	50.0		
38	3452	ป้ายสติ๊กเกอร์สมยาฉีดยาที่ผิวหนัง Phlebitis	ดวง	0	0	3,000	2,000	0	4,755	5.00	23,775.00	5,943.8	5,943.8	5,943.8	5,943.8		
40	3005	แบบบันทึกการได้ยิน (ห้องหู)	เล่ม	0	0	0	0	0	0	59.75	0.00	-	-	-	-		
41	3006	CHART ผู้ป่วยสูติกรรม (แม่)	เล่ม	0	0	0	0	0	0	220.00	0.00	-	-	-	-		
42	3007	CHART ผู้ป่วยสูติกรรม (ลูก)	เล่ม	0	0	0	0	0	0	220.00	0.00	-	-	-	-		
43	3015	การ์ด DISCHARGE NOTE OF NEWBORN	แผ่น	0	0	0	0	0	0	0.70	0.00	-	-	-	-		
44	3026	คำแนะนำสำหรับผู้ป่วยรับใหม่/รับย้าย	แผ่น	0	0	0	0	5	0	33.68	0.00	-	-	-	-		
45	3033	ช่องฟิล์ม X - RAY	ช่อง	0	0	0	0	0	0	3.75	0.00	-	-	-	-		
46	3034	ตารางนัดผู้ป่วย	แผ่น	0	0	0	0	0	0	0.50	0.00	-	-	-	-		
47	3039	บัตรคิวตรวจ จิตเวช	เล่ม	0	0	0	0	0	0	10.00	0.00	-	-	-	-		
48	3041	บัตรคิวตรวจ OPD นอกเวลา(เล่มเล็ก สีส้ม RUN หมายเลข 1-50)	เล่ม	0	0	0	0	0	0	10.00	0.00	-	-	-	-		
49	3042	บัตรคิวตรวจกระดูกและข้อ	เล่ม	0	0	0	0	0	0	10.00	0.00	-	-	-	-		
50	3043	บัตรคิวตรวจเด็ก (เล่มเล็ก OPD เด็ก สีฟ้าอ่อน ไม่ RUN เลข)	เล่ม	0	0	0	0	0	0	10.00	0.00	-	-	-	-		
51	3044	บัตรคิวตรวจตา	เล่ม	0	0	0	0	0	0	10.00	0.00	-	-	-	-		
52	3045	บัตรคิวตรวจทันตกรรม	เล่ม	0	0	0	0	0	0	10.00	0.00	-	-	-	-		
53	3054	บัตรคิววีเอช	เล่ม	0	0	0	0	0	0	10.00	0.00	-	-	-	-		
54	3055	บัตรคิวตรวจระบบทางเดินปัสสาวะ	เล่ม	0	0	0	0	0	0	10.00	0.00	-	-	-	-		
55	3057	บัตรคิวตรวจอายุรกรรม	เล่ม	0	0	0	0	0	0	10.00	0.00	-	-	-	-		
56	3059	บัตรคิวตรวจ GREEN CHANNEL	เล่ม	0	0	0	0	0	0	10.00	0.00	-	-	-	-		
57	3060	บัตรบันทึกการตรวจผู้รับบริการ(แผ่นต่อ)	แผ่น	0	0	0	0	0	0	0.70	0.00	-	-	-	-		
58	3061	บัตรบันทึกการรักษาทางทันตกรรม	ชุด	0	0	0	0	0	0	0.85	0.00	-	-	-	-		
59	3062	บัตรบันทึกการตรวจผู้รับบริการ FR-HOS-055	แผ่น	0	0	0	0	0	0	0.70	0.00	-	-	-	-		
60	3063	บัตรประจำตัวผู้รับบริการ	แผ่น	0	0	0	0	0	0	2.00	0.00	-	-	-	-		
61	3073	แบบบันทึกข้อมูลเฝ้าระวังการบาดเจ็บ	แผ่น	0	0	0	0	0	0	0.49	0.00	-	-	-	-		
62	3074	แบบบันทึกสำหรับผู้ป่วยฉุกเฉิน STOCK ER	แผ่น	0	0	0	0	0	0	0.80	0.00	-	-	-	-		
63	3077	แบบฟอร์ม DOCTOR ORDER SHEET มีก๊อปปี้	เล่ม	0	0	0	0	0	0	60.00	0.00	-	-	-	-		

แผนจัดซื้อ วัสดุทั่วไป หมวดแบบพิมพ์ ประจำปีงบประมาณ 2568

ลำดับ	รหัส	รายการ	ขนาดบรรจุ	ปี 2565	ปี 2566	ปี 2567	ยอดการ ใช้ปี 67	ยอดยกมา วัสดุคงคลัง	ประมาณการ (ซื้อ) ปี2568	ราคา/ หน่วย (บาท)	ประมาณการซื้อ ปี 2567 (บาท)	มูลค่าแผนซื้อ ไตร มาส ที่ 1 (บาท)	มูลค่าแผนซื้อ ไตร มาส ที่ 2 (บาท)	แผนมูลค่าซื้อ ไตร มาส ที่ 3 (บาท)	แผนมูลค่าซื้อ ไตรมาส ที่ 4 (บาท)	ยอดรวมจัดซื้อจริง	
																จำนวน	มูลค่า (บาท)
64	3078	แบบฟอร์ม ADMISSION NOTE	แผ่น	0	0	0	0	0	0	0.41	0.00	-	-	-	-		
65	3079	แบบฟอร์ม DRUG PROFILE A4	อัน	0	0	0	0	0	0	0.45	0.00	-	-	-	-		
66	3080	แบบฟอร์ม HEMODIALYSIS RECORD (STOCK โต เทียม)	แผ่น	0	0	0	0	0	0	0.45	0.00	-	-	-	-		
67	3082	ORDER SHEET มีก๊อปปี้ ORTHO	เล่ม	0	0	0	0	0	0	60.00	0.00	-	-	-	-		
68	3083	ใบส่งตรวจทางรังสี	แผ่น	0	0	0	0	0	0	0.50	0.00	-	-	-	-		
69	3085	แบบฟอร์มเน็คโน้ต ของ ICU	แผ่น	0	0	0	0	0	0	0.50	0.00	-	-	-	-		
70	3086	แบบฟอร์มผู้ป่วยในรับใหม่	เล่ม	0	0	0	0	0	0	160.00	0.00	-	-	-	-		
71	3087	แบบฟอร์มเฝ้าระวังการติดเชื้อในรพ.	อัน	0	0	0	0	0	0	0.55	0.00	-	-	-	-		
72	3092	แบบฟอร์มเฝ้าระวังและบันทึกข้อมูลการเกิดแผล กดทับ	อัน	0	0	0	0	0	0	0.41	0.00	-	-	-	-		
73	3096	แบบฟอร์มอัตราค่าบริการวัสดุยา	แผ่น	0	0	0	0	0	0	0.90	0.00	-	-	-	-		
74	3097	แบบสอบถามการบริการผู้ป่วยในทุกประเภท	แผ่น	0	0	0	0	0	0	0.44	0.00	-	-	-	-		
75	3098	ใบ SET OR (EMERGENCY CASE)	แผ่น	0	0	0	0	0	0	0.25	0.00	-	-	-	-		
76	3102	ใบ E.K.G.(REQUEST FOR DL ECTROCALIOGRAM)	SET	0	0	0	0	0	0	0.81	0.00	-	-	-	-		
77	3103	ใบ SET OR (ELECTIVE CASE)	แผ่น	0	0	0	0	0	0	0.25	0.00	-	-	-	-		
78	3104	ใบ ย.ส.5	แผ่น	0	0	0	0	0	0	0.35	0.00	-	-	-	-		
79	3105	ใบ ย.ส.6	แผ่น	0	0	0	0	0	0	0.50	0.00	-	-	-	-		
80	3107	ใบกรอกประวัติผู้ป่วย	แผ่น	0	0	0	0	0	0	0.35	0.00	-	-	-	-		
81	3108	ใบปรึกษาเกี่ยวกับการเจ็บป่วย	เล่ม	0	0	0	0	0	0	60.00	0.00	-	-	-	-		
82	3109	ใบขอปรึกษาแพทย์	แผ่น	0	0	0	0	0	0	0.50	0.00	-	-	-	-		
83	3110	ใบขออนุญาตติดตามผู้ป่วย	แผ่น	0	0	0	0	0	0	0.41	0.00	-	-	-	-		
84	3111	ใบคำร้เด็กซ์แผนการพยาบาล	แผ่น	0	0	0	0	0	0	0.50	0.00	-	-	-	-		
85	3112	ใบคำร้เด็กซ์แผนการรักษาพยาบาล FR-NUR	แผ่น	0	0	0	0	0	0	0.45	0.00	-	-	-	-		
86	3113	คำร้เด็กซ์สีชมพู	แผ่น	0	0	0	0	0	0	0.35	0.00	-	-	-	-		
87	3114	ใบจดปรอท	แผ่น	4,200	0	0	0	0	0	0.50	0.00	-	-	-	-		
88	3117	ใบเซ็นยืนยันยอมผ่าตัด	แผ่น	0	0	0	0	0	0	0.38	0.00	-	-	-	-		
89	3119	ใบตรวจเช็คเอกสาร	เล่ม	0	0	0	0	0	0	90.00	0.00	-	-	-	-		
90	3120	ใบตารางเวร	แผ่น	0	0	0	0	0	0	0.50	0.00	-	-	-	-		
91	3127	ใบนัดตรวจตา	เล่ม	0	0	0	0	0	0	20.00	0.00	-	-	-	-		
92	3138	ใบให้น้ำเกลือ IV	แผ่น	0	0	0	0	0	0	0.20	0.00	-	-	-	-		
93	3141	ใบบันทึกการผ่าตัด (DEPARTMENT OR SERVICE)	เล่ม	0	0	0	0	0	0	60.00	0.00	-	-	-	-		
94	3142	ใบบันทึกประวัติและประเมินผู้ป่วยเด็ก	แผ่น	0	0	0	0	0	0	0.50	0.00	-	-	-	-		
95	3146	ใบเบิกน้ำยาฆ่าเชื้อ	เล่ม	0	0	0	0	0	0	89.55	0.00	-	-	-	-		
96	3147	ใบบันทึกการผ่าตัด (จักษุ)	เล่ม	0	0	0	0	0	0	60.00	0.00	-	-	-	-		
97	3148	ใบเบิกยาและเวชภัณฑ์	เล่ม	0	0	0	0	0	0	80.00	0.00	-	-	-	-		

แผนจัดซื้อ วัสดุทั่วไป หมวดแบบพิมพ์ ประจำปีงบประมาณ 2568

ลำดับ	รหัส	รายการ	ขนาดบรรจุ	ปี 2565	ปี 2566	ปี 2567	ยอดการใช้ปี 67	ยอดยกมาวัสดุคงคลัง	ประมาณการ (ซื้อ) ปี 2568	ราคา / หน่วย (บาท)	ประมาณการซื้อ ปี 2567 (บาท)	มูลค่าแผนซื้อ ไตรมาส ที่ 1 (บาท)	มูลค่าแผนซื้อ ไตรมาส ที่ 2 (บาท)	แผนมูลค่าซื้อ ไตรมาส ที่ 3 (บาท)	แผนมูลค่าซื้อ ไตรมาส ที่ 4 (บาท)	ยอดรวมจัดซื้อจริง	
																จำนวน	มูลค่า (บาท)
98	3151	แบบฟอร์มยุติพื้นดินขึ้น	แผ่น	0	0	0	0	0	0	0.50	0.00	-	-	-	-		
99	3153	ใบรับรองแพทย์สิ้น	แผ่น	1,500	0	0	0	0	0	0.60	0.00	-	-	-	-		
100	3157	ใบรายงานเตรียมการผ่าตัด	แผ่น	0	0	0	0	0	0	0.45	0.00	-	-	-	-		
101	3159	ใบเรคคอร์ด I/O	แผ่น	0	0	0	0	0	0	0.50	0.00	-	-	-	-		
102	3160	ใบเรคคอร์ดไวทัลซิกนส์(RECORD VITAL SIGNS)	แผ่น	0	0	0	0	0	0	0.50	0.00	-	-	-	-		
103	3161	ใบแจ้งการให้ยา(ทุกชนิด พิมพ์สีดำ)	แผ่น	0	0	0	0	0	0	0.40	0.00	-	-	-	-		
104	3162	ใบแลกของชำรุด	แผ่น	0	0	0	0	0	0	0.35	0.00	-	-	-	-		
105	3165	ใบส่งปรึกษาภายนอกบ้าน	แผ่น	1,725	0	0	0	0	0	0.45	0.00	-	-	-	-		
106	3167	ใบส่งยอดผู้ป่วยประจำวัน	แผ่น	0	0	0	0	0	0	0.30	0.00	-	-	-	-		
107	3173	ใบส่งยาระบบคอมพิวเตอร์(ต่อเนื่อง)	กล่อง	0	0	0	0	0	0	363.38	0.00	-	-	-	-		
108	3176	ใบออเดอร์	แผ่น	0	0	0	0	0	0	0.60	0.00	-	-	-	-		
109	3179	ใบเสนอความต้องการ	เล่ม	0	0	0	0	0	0	60.00	0.00	-	-	-	-		
110	3180	ใบออเดอร์ (มีคาร์บอนในตัว)	แผ่น	0	0	0	0	0	0	1.20	0.00	-	-	-	-		
111	3181	ใบอาหารยารว	แผ่น	0	0	0	0	0	0	1.21	0.00	-	-	-	-		
112	3183	ใบแอดมิชชั่นเซ็นเตอร์	แผ่น	0	0	0	0	0	0	0.45	0.00	-	-	-	-		
113	3184	ป้ายท้ายเตียง	แผ่น	0	0	0	0	0	0	0.45	0.00	-	-	-	-		
114	3185	แผ่นขาวด์ X - RAY	แผ่น	150	0	0	0	0	0	0.33	0.00	-	-	-	-		
115	3188	สติ๊กเกอร์ฉลากวันหมดอายุของยา	แผ่น	300	0	0	0	0	0	5.00	0.00	-	-	-	-		
116	3190	สมุดเบิกผ้าประจำวัน(A4 กระดาษเคมี 3 COPY สีขาว,เหลือง,เขียว)	เล่ม	0	0	0	0	0	0	130.00	0.00	-	-	-	-		
117	3193	สมุดเบิกวัคซีน	เล่ม	0	0	0	0	0	0	50.00	0.00	-	-	-	-		
118	3196	สมุดมอบหมายงาน	เล่ม	3	0	0	1	1	0	60.00	0.00	-	-	-	-		
119	3203	ใบแบบ CHART ยืม	เล่ม	2	0	1	0	0	0	30.00	0.00	-	-	-	-		
120	3204	การ์ดยาสีขาว	แผ่น	0	0	0	0	0	0	0.10	0.00	-	-	-	-		
121	3205	การ์ดยาสีชมพู	แผ่น	0	0	0	0	0	0	0.12	0.00	-	-	-	-		
122	3206	การ์ดยาสีน้ำตาล	แผ่น	0	0	0	0	0	0	0.12	0.00	-	-	-	-		
123	3207	การ์ดยาสีฟ้า	แผ่น	0	0	0	0	0	0	0.15	0.00	-	-	-	-		
124	3209	การ์ดยาสีเหลือง	แผ่น	0	0	0	0	0	0	0.15	0.00	-	-	-	-		
125	3210	ฉลากช่วย S - 4	ดวง	61,200	60,000	12,000	2,000	3,000	0	0.25	0.00	-	-	-	-		
126	3212	บัญชีลงเวลาปฏิบัติงานนอกเวลาราชการ	แผ่น	6	0	0	0	96	0	0.41	0.00	-	-	-	-		
127	3213	บัตรคิวผู้ป่วยเบาหวาน	เล่ม	0	0	0	0	0	0	10.00	0.00	-	-	-	-		
128	3225	ใบนัดตรวจหู คอ จมูก (ENT)	เล่ม	0	0	0	0	0	0	20.00	0.00	-	-	-	-		
129	3226	ใบนัดตรวจจิตเวช	เล่ม	0	0	0	0	0	0	20.00	0.00	-	-	-	-		
130	3233	ใบนัดอุบัติเหตุ -ฉุกเฉิน	เล่ม	0	0	0	0	0	0	20.00	0.00	-	-	-	-		
131	3235	ใบปลดเปลื้องคางจาย	เล่ม	0	0	0	0	0	0	40.00	0.00	-	-	-	-		
132	3237	ใบส่งจ่ายยาเสพติด ยส.12	แผ่น	0	0	0	0	0	0	0.50	0.00	-	-	-	-		
133	3238	ใบอาหารสิ้น	แผ่น	0	0	0	0	0	0	0.41	0.00	-	-	-	-		

แผนจัดซื้อ วัสดุทั่วไป หมวดแบบพิมพ์ ประจำปีงบประมาณ 2568

ลำดับ	รหัส	รายการ	ขนาดบรรจุ	ปี 2565	ปี 2566	ปี 2567	ยอดการ ใช้ปี 67	ยอดยกมา วัสดุคงคลัง	ประมาณการ (ซื้อ) ปี2568	ราคา/ หน่วย (บาท)	ประมาณการซื้อ ปี 2567 (บาท)	มูลค่าแผนซื้อ ไตร มาส ที่ 1 (บาท)	มูลค่าแผนซื้อ ไตร มาส ที่ 2 (บาท)	แผนมูลค่าซื้อ ไตร มาส ที่ 3 (บาท)	แผนมูลค่าซื้อ ไตรมาส ที่ 4 (บาท)	ยอดรวมจัดซื้อจริง	
																จำนวน	มูลค่า (บาท)
134	3240	สมุดเบิกพัสดุทั่วไป	เล่ม	0	0	0	0	0	0	90.00	0.00	-	-	-	-		
135	3242	สมุดเบิกเวชภัณฑ์มีโซ่ยา	เล่ม	0	0	0	0	0	0	120.00	0.00	-	-	-	-		
136	3243	สมุดใบรับรองแพทย์ (ป่วย)	เล่ม	9	0	0	0	0	0	59.95	0.00	-	-	-	-		
137	3245	สมุดส่งซ่อม	เล่ม	0	0	0	0	0	0	60.00	0.00	-	-	-	-		
138	3246	สรุปคำปรึกษาพยาบาล	เล่ม	0	0	0	0	0	0	57.00	0.00	-	-	-	-		
139	3247	หลักฐานการจ่ายเงินค่าตอบแทนทำกรนอกเวลา	แผ่น	0	0	0	0	0	0	0.65	0.00	-	-	-	-		
140	3249	ของเงินเดือนระบบคอมพิวเตอร์ขนาด 8.5*6 นิ้ว	ชุด	0	0	0	0	0	0	1.90	0.00	-	-	-	-		
141	3250	แบบฟอร์มใบแจ้งจ่ายพัสดุ	เล่ม	0	0	0	0	0	0	60.00	0.00	-	-	-	-		
142	3251	หนังสือรับรองยานอกบัญชีหลัก(ต่อเนื่อง) 9*11*1ชิ้น	แผ่น	0	0	0	0	0	0	0.47	0.00	-	-	-	-		
143	3252	แบบฟอร์ม ENDOS RECORD SHEET	เล่ม	0	0	0	0	0	0	80.00	0.00	-	-	-	-		
144	3253	ใบสั่งตรวจชิ้นสูตร	เล่ม	3	0	0	0	0	0	12.50	0.00	-	-	-	-		
145	3254	แบบฟอร์มรายการวัสดุการแพทย์ แผ่นที่ 1	แผ่น	0	0	0	0	0	0	0.43	0.00	-	-	-	-		
146	3255	แบบฟอร์มรายการวัสดุการแพทย์ แผ่นที่ 2	แผ่น	0	0	0	0	0	0	0.43	0.00	-	-	-	-		
147	3256	ใบขออนุมัติซ่อมเครื่องคอมพิวเตอร์	เล่ม	0	0	0	0	0	0	60.00	0.00	-	-	-	-		
148	3257	สมุดใบรับรองแพทย์ (สุขภาพดี)	เล่ม	5	0	0	0	0	0	60.00	0.00	-	-	-	-		
149	3264	ฉลาก ACTIVATED CHARCOAL	ดวง	0	0	0	0	0	0	0.98	0.00	-	-	-	-		
150	3265	ฉลาก M.CARMINATIVE	ดวง	0	0	0	0	0	0	0.90	0.00	-	-	-	-		
151	3266	ฉลาก 10% POTASSIUM CHLORIDE ELIXIN	ดวง	0	0	0	0	0	0	1.46	0.00	-	-	-	-		
152	3267	ฉลาก EMULSION OF LIQUID PARAFFIN	ดวง	0	0	0	0	0	0	0.88	0.00	-	-	-	-		
153	3268	ฉลาก DOBELL SOLUTION 240 CC	ดวง	0	0	0	0	0	0	1.95	0.00	-	-	-	-		
154	3269	ฉลาก 5% CHLOHEXIDINE GLUEONATE	ดวง	0	0	0	0	0	0	0.70	0.00	-	-	-	-		
155	3270	ฉลากสารละลายแต่งกลิ่นและรส C-20	ดวง	0	0	0	0	0	0	0.63	0.00	-	-	-	-		
156	3271	ฉลาก 5% LCD CREAM	ดวง	0	0	0	0	0	0	0.63	0.00	-	-	-	-		
157	3272	ฉลาก 70% ALCOHOL (กระดาด)	ดวง	0	0	0	0	0	0	0.60	0.00	-	-	-	-		
158	3273	ฉลาก DOBELL 450 ML	ดวง	0	0	0	0	0	0	1.87	0.00	-	-	-	-		
159	3274	บัตรคิวผู้ป่วยความดันโลหิตสูง	เล่ม	0	0	0	0	0	0	25.00	0.00	-	-	-	-		
160	3275	บัตรคิว โสด คอ นาลิก (เล่มเล็ก สีฟ้าเข้ม ไม่ RUN เลข)	เล่ม	0	0	0	0	0	0	10.00	0.00	-	-	-	-		
161	3276	บัตรคิวระบบทางเดินปัสสาวะ (เล่มใหญ่)	เล่ม	0	0	0	0	0	0	20.00	0.00	-	-	-	-		
162	3278	สติ๊กเกอร์ HIGH ALET DRUG	ดวง	2,700	6,000	1,000	0	0	0	0.24	0.00	-	-	-	-		
163	3279	แบบบันทึกการพยาบาลในห้องพักฟื้น STOCK ANES	ชุด	0	0	0	0	0	0	1.60	0.00	-	-	-	-		
164	3280	แบบบันทึกการระงับความรู้สึก	ชุด	0	0	0	0	0	0	1.60	0.00	-	-	-	-		
165	3281	แบบฟอร์มใบคัดการ	แผ่น	0	0	0	0	0	0	0.42	0.00	-	-	-	-		
166	3283	สติ๊กเกอร์ "ยาอมได้ลิ้น"	ดวง	1,575	0	400	0	0	0	0.25	0.00	-	-	-	-		
167	3284	สติ๊กเกอร์ "ข้อความระวังในการใช้ยา "ไดออกซิน"	ดวง	29,364	6,000	400	0	0	0	0.25	0.00	-	-	-	-		

แผนจัดซื้อ วัสดุทั่วไป หมวดแบบพิมพ์ ประจำปีงบประมาณ 2568

ลำดับ	รหัส	รายการ	ขนาดบรรจุ	ปี 2565	ปี 2566	ปี 2567	ยอดการ ใช้ ปี 67	ยอดยกมา วัสดุคงคลัง	ประมาณการ (ซื้อ) ปี 2568	ราคา หน่วย (บาท)	ประมาณการซื้อ ปี 2567 (บาท)	มูลค่าแผนซื้อ ไตร มาส ที่ 1 (บาท)	มูลค่าแผนซื้อ ไตร มาส ที่ 2 (บาท)	แผนมูลค่าซื้อ ไตร มาส ที่ 3 (บาท)	แผนมูลค่าซื้อ ไตรมาส ที่ 4 (บาท)	ยอดรวมจัดซื้อจริง	
																จำนวน	มูลค่า (บาท)
168	3285	สติ๊กเกอร์ไม่กินยาพร้อมนม	ดวง	3,900	2,000	2,000	0	0	0	0.25	0.00	-	-	-	-		
169	3286	ใบบัตรตรวจคลินิกเบาหวาน/ความดันโลหิตสูง	เล่ม	0	0	0	0	0	0	30.00	0.00	-	-	-	-		
170	3287	บัตรคิวตรวจเบาหวานเล่มใหญ่	เล่ม	0	0	0	0	0	0	20.00	0.00	-	-	-	-		
171	3288	บัตรคิวห้องตรวจกุมารเวชกรรม	เล่ม	0	0	0	0	0	0	20.00	0.00	-	-	-	-		
172	3289	แบบฟอร์มการเยี่ยมบ้านผู้ป่วยโรคหลอดเลือด	แผ่น	0	0	0	0	0	0	0.45	0.00	-	-	-	-		
173	3290	แบบฟอร์มขอคืนยาผู้ป่วยไม่ต้อง OFF ยาใน DRUG PROFILE	แผ่น	0	0	0	0	0	0	0.25	0.00	-	-	-	-		
174	3291	ใบกำกับการให้ยา HIGH ALERT DRUG(พิมพ์ทั้งสี แดง-น้ำเงิน)	แผ่น	0	0	0	0	0	0	0.50	0.00	-	-	-	-		
175	3292	สติ๊กเกอร์ LASA	ดวง	0	0	0	0	0	0	0.25	0.00	-	-	-	-		
176	3293	OPD การ์ด	ชุด	0	0	0	0	0	0	0.57	0.00	-	-	-	-		
177	3294	สติ๊กเกอร์ติดขวดยา 7 X 4 ซม.	ดวง	0	0	0	0	0	0	0.40	0.00	-	-	-	-		
178	3295	บัตรคิวกระดูกและข้อเล่มใหญ่	เล่ม	0	0	0	0	0	0	20.00	0.00	-	-	-	-		
179	3296	บัตรคิว OPD คลย์ (เล่มเล็ก)	เล่ม	0	0	0	0	0	0	13.00	0.00	-	-	-	-		
180	3297	บัตรคิวตรวจแพทย์นิติเวช (เล่มใหญ่)	เล่ม	0	0	0	0	0	0	20.00	0.00	-	-	-	-		
181	3298	บัตรคิวห้องตรวจอายุรกรรมสีเหลือง (เล่มใหญ่)	เล่ม	0	0	0	0	0	0	20.00	0.00	-	-	-	-		
182	3299	บัตรคิวห้องตรวจ คลย์กรรม สีชมพู (เล่มใหญ่)	เล่ม	0	0	0	0	0	0	20.00	0.00	-	-	-	-		
183	3300	สติ๊กเกอร์ ข้อควรระวังในการใช้ยา(CORDARONE)	ดวง	0	0	0	0	0	0	0.35	0.00	-	-	-	-		
184	3301	ใบแลกเวรสั้น	แผ่น	0	0	0	0	0	0	0.40	0.00	-	-	-	-		
185	3303	สติ๊กเกอร์ยาฉีด (สีเขียว)ขนาด 2 X 5 CM.พิมพ์ 2สี (พื้นสีเขียวตัวหนังสือสีดำ)	ดวง	1,050	0	0	0	0	0	0.25	0.00	-	-	-	-		
186	3304	สติ๊กเกอร์ยาฉีด (สีส้ม)ขนาด 2 X 5 CM.พิมพ์ 2 สี (พื้นสีส้มตัวหนังสือสีดำ)	ดวง	0	0	0	0	0	0	0.25	0.00	-	-	-	-		
187	3305	แบบฟอร์ม FOCUSLIST	แผ่น	0	0	0	0	0	0	0.45	0.00	-	-	-	-		
188	3306	แบบฟอร์มการจำหน่ายผู้ป่วย	แผ่น	0	0	0	0	0	0	0.45	0.00	-	-	-	-		
189	3307	ใบรายงานการคลอด	เล่ม	0	0	0	0	0	0	90.00	0.00	-	-	-	-		
190	3308	ใบคัดคำวัสดุพิเศษ	เล่ม	0	0	0	0	0	0	65.00	0.00	-	-	-	-		
191	3309	ฉลาก 4% CHLORHEXIDINE SCRUB	ดวง	0	0	0	0	0	0	0.35	0.00	-	-	-	-		
192	3310	ฉลาก POVIDINE SCRUB (7.5%) POVID	ดวง	0	0	0	0	0	0	0.35	0.00	-	-	-	-		
193	3311	ฉลาก POVIDINE SOLUTION	ดวง	0	0	0	0	0	0	0.35	0.00	-	-	-	-		
194	3312	ฉลากช่วยติดของยา FOSFAMIDE	ดวง	0	0	0	0	0	0	0.30	0.00	-	-	-	-		
195	3313	ฉลากช่วยติดของยา WARFARIN	ดวง	10,575	10,000	4,000	0	0	0	0.45	0.00	-	-	-	-		
196	3314	ฉลากแอลกอฮอล์ล้างมือ	ดวง	0	0	0	0	0	0	1.27	0.00	-	-	-	-		
197	3315	ฉลากแอลกอฮอล์ล้างมือ (สติ๊กเกอร์ขาวเคลือบยูวี)	ดวง	0	0	0	0	0	0	1.60	0.00	-	-	-	-		
198	3316	ฉลากยา TAMIFLU สติ๊กเกอร์ขาวธรรมดา	ดวง	0	0	0	0	0	0	1.30	0.00	-	-	-	-		
199	3317	3% HYDROGENPEROXIDE IN GLYCERIN	ดวง	0	0	0	0	0	0	0.45	0.00	-	-	-	-		
200	3318	ฉลาก 70% ALCOHOL (สติ๊กเกอร์)	ดวง	0	0	0	0	0	0	1.43	0.00	-	-	-	-		

แผนจัดซื้อ วัสดุทั่วไป หมวดแบบพิมพ์ ประจำปีงบประมาณ 2568

ลำดับ	รหัส	รายการ	ขนาดบรรจุ	ปี 2565	ปี 2566	ปี 2567	ยอดการใช้ปี 67	ยอดยกมาวัสดุคงคลัง	ประมาณการ (ซื้อ) ปี 2568	ราคา/หน่วย (บาท)	ประมาณการซื้อ ปี 2567 (บาท)	มูลค่าแผนซื้อ ไตรมาส ที่ 1 (บาท)	มูลค่าแผนซื้อ ไตรมาส ที่ 2 (บาท)	แผนมูลค่าซื้อ ไตรมาส ที่ 3 (บาท)	แผนมูลค่าซื้อ ไตรมาส ที่ 4 (บาท)	ยอดรวมจัดซื้อจริง	
																จำนวน	มูลค่า (บาท)
201	3319	หนังสือรับรองประกอบการเบิกยานอกบัญชียาหลักแห่งชาติที่มีจำหน่ายในสถานพยาบาล	เล่ม	0	0	0	0	0	0	37.89	0.00	-	-	-	-		
202	3320	หนังสือรับรองประกอบการเบิกยานอกบัญชียาหลักแห่งชาติที่ไม่มีจำหน่ายในสถานพยาบาล	เล่ม	0	0	0	0	0	0	38.00	0.00	-	-	-	-		
203	3321	บัตรคิวห้องตรวจสุขภาพเด็กดี	เล่ม	0	0	0	0	0	0	38.55	0.00	-	-	-	-		
204	3322	แบบฟอร์มประเมินคุณภาพเวชระเบียนกลุ่มการพยาบาล	แผ่น	0	0	0	0	0	0	0.45	0.00	-	-	-	-		
205	3324	ซองกระดาษสีน้ำตาลใส่ฟิล์ม X - RAY ฟัน(พิมพ์ดำเจาะรูด้านข้าง)	ซอง	0	0	0	0	0	0	3.40	0.00	-	-	-	-		
206	3325	แบบบันทึกการรักษาโรคท้องร่วงเฉียบพลัน	แผ่น	0	0	0	0	0	0	0.80	0.00	-	-	-	-		
207	3326	แบบบันทึกการรักษาโรคแผลเลือดออก	แผ่น	0	0	0	0	0	0	0.84	0.00	-	-	-	-		
208	3327	แบบบันทึกการรักษาโรคทางเดินหายใจส่วนบน	แผ่น	0	0	0	0	0	0	0.90	0.00	-	-	-	-		
209	3328	แบบฟอร์ม MEDICATION RECONCILIATION	แผ่น	0	0	0	0	0	0	1.50	0.00	-	-	-	-		
210	3329	ใบส่งตรวจพิเศษทางสรีรวิทยา	เล่ม	0	0	0	0	0	0	45.00	0.00	-	-	-	-		
211	3330	OPD CARD ENT	แผ่น	0	0	0	0	0	0	1.00	0.00	-	-	-	-		
212	3332	ใบรายการให้น้ำเกลือสีฟ้า	แผ่น	0	0	0	0	0	0	0.45	0.00	-	-	-	-		
213	3333	ใบให้เลือด (สีชมพู)	แผ่น	750	0	0	0	0	0	0.45	0.00	-	-	-	-		
214	3335	ใบซักประวัติทันตกรรม	แผ่น	0	0	0	0	0	0	0.90	0.00	-	-	-	-		
215	3336	รบ.1 ด.02 ใบต่อ OPD - CARD ห้องตา	แผ่น	0	0	0	0	0	0	0.90	0.00	-	-	-	-		
216	3337	ฉลาก EUCALYPTUS OIL	แผ่น	0	0	0	0	0	0	1.50	0.00	-	-	-	-		
217	3338	แบบบันทึกติดตามผลการใช้เครื่องช่วยฟัง	แผ่น	0	0	0	0	0	0	1.20	0.00	-	-	-	-		
218	3339	แบบฟอร์ม REFER CENTER	แผ่น	0	0	0	0	0	0	0.38	0.00	-	-	-	-		
219	3343	ใบส่งจ่ายยาวัตถุออกฤทธิ์ต่อจิตและประสาทประเภท 2(แบบ บจ.8)	แผ่น	0	0	0	0	0	0	0.30	0.00	-	-	-	-		
220	3344	บัตรคิวไต่เย็บสีฟ้า	เล่ม	0	0	0	0	0	0	20.00	0.00	-	-	-	-		
221	3345	ใบคัดกรองเบื้องต้น	แผ่น	3,000	0	0	0	0	0	0.25	0.00	-	-	-	-		
222	3347	แบบบันทึกโรคทั่วไป	แผ่น	0	0	0	0	0	0	1.50	0.00	-	-	-	-		
223	3348	แบบบันทึกโรคเบาหวาน	แผ่น	0	0	0	0	0	0	0.88	0.00	-	-	-	-		
224	3349	แบบบันทึกโรคความดันโลหิตสูง	แผ่น	0	0	0	0	0	0	1.05	0.00	-	-	-	-		
225	3350	ใบส่งยา(โรคเรื้อรัง)	เล่ม	0	0	0	0	0	0	30.00	0.00	-	-	-	-		
226	3351	ฟอร์มกลุ่ม SELECTIVE COX - II (ฟ้า)	เล่ม	0	0	0	0	0	0	83.00	0.00	-	-	-	-		
227	3352	ฟอร์มกลุ่ม ORAL PROTON PUMP (เหลือง)	เล่ม	0	0	0	0	0	0	83.00	0.00	-	-	-	-		
228	3353	ฟอร์มกลุ่ม SATIN (ชมพู)	เล่ม	0	0	0	0	0	0	83.00	0.00	-	-	-	-		
229	3354	ฟอร์มกลุ่ม ANGIOTENSIN - II (เขียว)	เล่ม	0	0	0	0	0	0	83.00	0.00	-	-	-	-		
230	3355	แบบบันทึกการตรวจทางระบบประสาท	แผ่น	0	0	0	0	0	0	0.40	0.00	-	-	-	-		
231	3356	สติ๊กเกอร์ขนาด 5 X 2.2 (มันละ 2000 ดวง)	ดวง	0	0	0	0	0	0	0.65	0.00	-	-	-	-		
232	3357	สมุดทะเบียนผู้ป่วย	เล่ม	600	0	133	0	0	0	62.17	0.00	-	-	-	-		

แผนจัดซื้อ วัสดุทั่วไป หมวดแบบพิมพ์ ประจำปีงบประมาณ 2568

ลำดับ	รหัส	รายการ	ขนาดบรรจุ	ปี 2565	ปี 2566	ปี 2567	ยอดการใช้ปี 67	ยอดยกมาวัสดุคงคลัง	ประมาณการ (ซื้อ) ปี 2568	ราคา/หน่วย (บาท)	ประมาณการซื้อ ปี 2567 (บาท)	มูลค่าแผนซื้อ ไตรมาส ที่ 1 (บาท)	มูลค่าแผนซื้อ ไตรมาส ที่ 2 (บาท)	แผนมูลค่าซื้อ ไตรมาส ที่ 3 (บาท)	แผนมูลค่าซื้อ ไตรมาส ที่ 4 (บาท)	ยอดรวมจัดซื้อจริง	
																จำนวน	มูลค่า (บาท)
233	3353	ใบประกอบการสั่งจ่ายยาปฏิชีวนะ	แผ่น	0	0	0	0	0	0	0.45	0.00	-	-	-	-		
234	3359	แบบฟอร์มคำแนะนำหลังการนอนหลับ (70 แกรม แบบฉีก 50 แผ่น) (Stock ทันตกรรม)	เล่ม	0	0	0	0	0	0	15.00	0.00	-	-	-	-		
235	3360	แบบประเมินอาการติดแอลกอฮอล์	แผ่น	1,600	4,000	200	0	0	0	0.37	0.00	-	-	-	-		
236	3361	แบบฟอร์ม CARE MAP CHECK LIST FOR ACUTE ISCHEMIC STROKE	ชุด	0	0	0	0	0	0	0.80	0.00	-	-	-	-		
237	3362	แบบฟอร์มจำหน่ายโรคหลอดเลือดสมอง	ชุด	0	0	0	0	0	0	0.71	0.00	-	-	-	-		
238	3363	แบบฟอร์มโรคหลอดเลือดสมองตีบหรืออุดตันเฉียบพลัน (DOCTOR'S ORDER SHEET)	ชุด	0	0	0	0	0	0	0.80	0.00	-	-	-	-		
239	3364	แบบประเมิน NIH STROKE SCALE (NIHSS) โรงพยาบาลลำพูน	แผ่น	0	0	0	0	0	0	0.26	0.00	-	-	-	-		
240	3365	แบบฟอร์ม THE MODIFIED RANKIN SCALE (MRS)	แผ่น	0	0	0	0	0	0	0.43	0.00	-	-	-	-		
241	3366	แบบรวบรวมข้อมูลคุณภาพการให้บริการ : โรคหลอดเลือดสมองตีบหรืออุดตัน	ชุด	0	0	0	0	0	0	1.80	0.00	-	-	-	-		
242	3367	แบบประเมินความพร้อมของผู้ป่วยก่อนเริ่มกลืน	แผ่น	0	0	0	0	0	0	0.45	0.00	-	-	-	-		
243	3368	แบบฟอร์มเก็บข้อมูลผู้ป่วยโรคหลอดเลือดสมองแตก	แผ่น	0	0	0	0	0	0	0.40	0.00	-	-	-	-		
244	3369	แบบประเมินกิจวัตรประจำวัน (BARTHEL INDEX)	แผ่น	0	0	0	0	0	0	0.45	0.00	-	-	-	-		
245	3370	แฟ้มผู้ป่วยทันตกรรมจัดฟัน	แฟ้ม	0	0	0	0	0	0	12.50	0.00	-	-	-	-		
246	3371	ป้าย PB3-208 " ทันตกรรม " เจาะม่วง	ม้วน	0	0	0	0	0	0	51.36	0.00	-	-	-	-		
247	3372	สติ๊กเกอร์ชื่อยา HAD THIO	ดวง	0	0	0	0	0	0	0.80	0.00	-	-	-	-		
248	3373	สติ๊กเกอร์ชื่อยา HAD FENT (STOCK วิสัญญี)	ดวง	0	0	0	0	0	0	0.80	0.00	-	-	-	-		
249	3374	สติ๊กเกอร์ชื่อยา HAD MO (STOCK วิสัญญี)	ดวง	0	0	0	0	0	0	0.80	0.00	-	-	-	-		
250	3375	สติ๊กเกอร์ชื่อยา HAD TRACIUM (STOCK วิสัญญี)	ดวง	0	0	0	0	0	0	0.80	0.00	-	-	-	-		
251	3376	สติ๊กเกอร์ชื่อยา HAD NIMBEX (STOCK วิสัญญี)	ดวง	0	0	0	0	0	0	0.80	0.00	-	-	-	-		
252	3377	แบบฟอร์มคำสั่งรักษาผู้ป่วยถอนพิษสุรารุนแรง	แผ่น	0	0	0	0	0	0	0.80	0.00	-	-	-	-		
253	3378	ขั้นตอนการปฏิบัติ เมื่อท่านมาตรวจตามนัดกลุ่มงานพยาบาลผู้ป่วยนอกโรงพยาบาลลำพูน	แผ่น	0	0	0	0	0	0	0.45	0.00	-	-	-	-		
254	3380	แผ่นต่อ OPD CARD ห้องตรวจ OPD	แผ่น	0	0	0	0	0	0	0.85	0.00	-	-	-	-		
255	3381	ใบส่งตรวจทางห้องปฏิบัติการ ห้องตรวจ OPD	เล่ม	0	0	0	0	0	0	59.00	0.00	-	-	-	-		
256	3382	ใบขอใช้โลหิตกระดาด 180 แกรม (ใบต่อ)				8,000	0	0	0	1.20	0.00	-	-	-	-		
257	3383	ใบขอโลหิตถูกเส้นกระดาด 180 แกรม (สีชมพู)	ใบ	7,500	0	1,000	0	0	0	0.90	0.00	-	-	-	-		
258	3384	ใบส่งตรวจคลินิกเบาหวานและความดัน (แบบมีก๊อปปี้) (STOCK พยาธิ)	เล่ม	0	0	0	0	0	0	55.00	0.00	-	-	-	-		
259	3385	สติ๊กเกอร์ติดถุงเลือดกรุ๊ป A (สีเหลือง) POSITIVE	ดวง	0	5,000	8,000	0	0	0	0.90	0.00	-	-	-	-		
260	3386	สติ๊กเกอร์ติดถุงเลือดกรุ๊ป AB (สีขาว) POSITIVE	ดวง	0	500	2,000	0	0	0	0.90	0.00	-	-	-	-		

แผนจัดซื้อ วัสดุทั่วไป หมวดแบบพิมพ์ ประจำปีงบประมาณ 2568

ลำดับ	รหัส	รายการ	ขนาดบรรจุ	ปี 2565	ปี 2566	ปี 2567	ยอดการใช้ปี 67	ยอดยกมาวัสดุคงคลัง	ประมาณการ (ซื้อ) ปี 2568	ราคา/หน่วย (บาท)	ประมาณการซื้อ ปี 2567 (บาท)	มูลค่าแผนซื้อ ไตรมาส ที่ 1 (บาท)	มูลค่าแผนซื้อ ไตรมาส ที่ 2 (บาท)	แผนมูลค่าซื้อ ไตรมาส ที่ 3 (บาท)	แผนมูลค่าซื้อ ไตรมาส ที่ 4 (บาท)	ยอดรวมจัดซื้อจริง	
																จำนวน	มูลค่า (บาท)
261	3387	สติ๊กเกอร์ติดถุงเลือดกรุ๊ป O (สีฟ้า) POSITIVE	ดวง	0	10,000	12,000	0	0	0	0.90	0.00	-	-	-	-		
262	3388	สติ๊กเกอร์ติดถุงเลือดกรุ๊ป B (สีชมพู) POSITIVE	ดวง	0	5,000	8,000	0	0	0	0.90	0.00	-	-	-	-		
263	3389	ใบคล้องถุงเลือด กรุ๊ป A (สีเหลือง)	ใบ	0	5,000	8,000	0	0	0	0.90	0.00	-	-	-	-		
264	3391	ใบคล้องถุงเลือด กรุ๊ป AB (สีขาว)	ใบ	0	10,000	12,000	0	0	0	1.10	0.00	-	-	-	-		
265	3393	สติ๊กเกอร์ส่งตรวจ PAP SMAR ขนาดยาว	ดวง	0	10,000	0	0	0	0	0.20	0.00	-	-	-	-		
266	3394	ใบส่งตรวจ/รายงานผลทางโลหิตวิทยา (เล่มสีชมพู)	เล่ม	0	0	0	0	0	0	45.00	0.00	-	-	-	-		
267	3395	ใบส่งตรวจ/รายงานผลทางภูมิคุ้มกันวิทยา (เล่มสีเขียว)	เล่ม	0	0	0	0	0	0	45.00	0.00	-	-	-	-		
268	3396	ใบส่งตรวจ/รายงานผลทางจุลชีววิทยา (เล่มสีขาว)	เล่ม	0	0	0	0	0	0	45.00	0.00	-	-	-	-		
269	3399	ACTING CARD การให้เลือด	แผ่น	0	0	0	0	0	0	2.00	0.00	-	-	-	-		
270	3401	แบบบันทึกการพยาบาลผู้ป่วยผ่าตัด (FR-HOS-101) STOKห้องผ่าตัด	แผ่น	0	0	0	0	0	0	1.00	0.00	-	-	-	-		
271	3402	แบบฟอร์มบันทึกเครื่องมือเครื่องใช้ในการผ่าตัด (FR-HOS-102)STOKห้องผ่าตัด	แผ่น	0	0	0	0	0	0	0.60	0.00	-	-	-	-		
272	3403	แบบบันทึก SURGICAL SAFETY CHECKLIST (FR-HOS-100)STOKห้องผ่าตัด	แผ่น	0	0	0	0	0	0	0.60	0.00	-	-	-	-		
273	3404	แบบบันทึกข้อมูลเฝ้าระวังการบาดเจ็บ (IS)	แผ่น	0	0	0	0	0	0	0.50	0.00	-	-	-	-		
274	3405	แบบบันทึกผู้ป่วยห้องตรวจฉุกเฉินแบบที่ 1	แผ่น	0	0	0	0	0	0	1.00	0.00	-	-	-	-		
275	3406	แบบบันทึกผู้ป่วยห้องตรวจฉุกเฉินแบบที่ 2	แผ่น	30,000	0	0	0	0	0	0.17	0.00	-	-	-	-		
276	3407	แบบบันทึกผู้ป่วยห้องตรวจฉุกเฉินแบบที่ 3	แผ่น	0	0	0	0	0	0	1.00	0.00	-	-	-	-		
277	3408	แบบบันทึกผู้ป่วยห้องตรวจฉุกเฉินแบบที่ 4	แผ่น	0	0	0	0	0	0	1.00	0.00	-	-	-	-		
278	3409	แบบบันทึกผู้ป่วยห้องตรวจฉุกเฉินแบบที่ 5	แผ่น	0	0	0	0	0	0	1.00	0.00	-	-	-	-		
279	3410	กระดานกศศิวผู้ป่วยห้องจ่ายยา ผู้ป่วยนอก ยา ER ยาอันตราย	ม้วน	0	0	0	0	0	0	192.60	0.00	-	-	-	-		
280	3414	สติ๊กเกอร์ชื่อยา HAD SUXA	ดวง	0	0	0	0	0	0	0.80	0.00	-	-	-	-		
281	3415	ใบรับรองแพทย์ เพื่อประกอบการทำใบขับขี่	เล่ม	0	0	0	0	0	0	75.00	0.00	-	-	-	-		
282	3416	สติ๊กเกอร์ HAD DOMICUM (สีเหลือง)	ดวง	0	0	0	0	0	0	0.80	0.00	-	-	-	-		
283	3417	แบบบันทึกการผ่าตัดคลอด	เล่ม	0	0	0	0	0	0	165.00	0.00	-	-	-	-		
284	3418	ใบส่งตัวแจ้งเกิด	เล่ม	0	0	0	0	0	0	125.00	0.00	-	-	-	-		
285	3419	ประวัติทางการแพทย์ผู้รับบริการทันตกรรม (แผ่นที่ 1)STOCK ทันตกรรม)	แผ่น	0	0	0	0	0	0	0.65	0.00	-	-	-	-		
286	3420	ประวัติทางการแพทย์ผู้รับบริการทันตกรรม (แผ่นที่ 2) (STOCK ทันตกรรม)	แผ่น	0	0	0	0	0	0	0.65	0.00	-	-	-	-		
287	3421	บัตรคิวคัดกรองตาบอด	เล่ม	0	0	0	0	0	0	20.00	0.00	-	-	-	-		
288	3422	บัตรคิวเวลกรรณพันธุ	เล่ม	0	0	0	0	0	0	20.00	0.00	-	-	-	-		
289	3423	บัตรคิว WELL BABY	เล่ม	0	0	0	0	0	0	20.00	0.00	-	-	-	-		
290	3424	บัตรคิว ผ่ากรรณ	เล่ม	0	0	0	0	0	0	20.00	0.00	-	-	-	-		

แผนจัดซื้อ วัสดุทั่วไป หมวดแบบพิมพ์ ประจำปีงบประมาณ 2568

ลำดับ	รหัส	รายการ	ขนาดบรรจุ	ปี 2565	ปี 2566	ปี 2567	ยอดการใช้ปี 67	ยอดยกมาวัสดุคงคลัง	ประมาณการ (ซื้อ) ปี 2568	ราคา/หน่วย (บาท)	ประมาณการซื้อ ปี 2567 (บาท)	มูลค่าแผนซื้อ ไตรมาส ที่ 1 (บาท)	มูลค่าแผนซื้อ ไตรมาส ที่ 2 (บาท)	แผนมูลค่าซื้อ ไตรมาส ที่ 3 (บาท)	แผนมูลค่าซื้อ ไตรมาส ที่ 4 (บาท)	ยอดรวมจัดซื้อจริง	
291	3425	บัตรคิว จิตเวชเด็กและวัยรุ่น	เล่ม	0	0	0	0	0	0	20.00	0.00	-	-	-	-	จำนวน	มูลค่า (บาท)
292	3426	บัตรคิว ห้องตรวจสุขภาพ	เล่ม	0	0	0	0	0	0	20.00	0.00	-	-	-	-		
293	3427	บัตรคิว โตเทียม	เล่ม	0	0	0	0	0	0	20.00	0.00	-	-	-	-		
294	3428	บัตรคิว วางแผนครอบครัว	เล่ม	0	0	0	0	0	0	20.00	0.00	-	-	-	-		
295	3429	บัตรคิว ศัลยกรรมประสาท	เล่ม	0	0	0	0	0	0	20.00	0.00	-	-	-	-		
296	3430	LAMPHUN HOSPITAL DOCTOR ORDER SHEET (จักขุ)	เล่ม	0	0	0	0	0	0	60.00	0.00	-	-	-	-		
297	3431	บัตรคิวห้องตรวจอายุรกรรมสีเหลือง (เล่มใหญ่ แบบ รันเลข)	เล่ม	0	0	0	0	0	0	27.00	0.00	-	-	-	-		
298	3437	แบบบันทึกการดูแลผู้คลอดในระยะคลอด	เล่ม	0	0	0	0	0	0	60.00	0.00	-	-	-	-		
		ปกสมุดตรวจสุขภาพประจำปี	เล่ม	0	0	0	0	0	3,000	17.00	51,000.00	12,750.0	12,750.0	12,750.0	12,750.0		
		วัสดุไม่สำรองคลัง									70,000.00	17,500.0	17,500.0	17,500.0	17,500.0		
รวมมูลค่าแผน ปีงบประมาณ 68											421,000.72	87,750.2	87,750.2	87,750.2	87,750.2		

ลงชื่อ.....
(นายชัยพร บุญมี)
ผู้จัดทำแผน

ลงชื่อ.....
(นายกัษฎา กัญธิยะ)
ผู้เสนอแผนจัดซื้อจัดจ้าง

ลงชื่อ.....
(นางภาวิณี เอี่ยมจันทร์)
ผู้อำนวยการโรงพยาบาลลำพูน
ผู้อนุมัติแผนจัดซื้อ

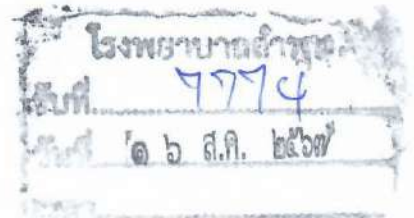

ที่ ลพ ๐๐๓๓.๐๖/๕๕๖๐

สำนักงานสาธารณสุขจังหวัดลำพูน
ถนนเชียงใหม่-ลำพูน ๕๑๐๐๐

๑๕ สิงหาคม ๒๕๖๗

เรื่อง การอนุมัติแผนการจัดซื้อจัดจ้างยาและเวชภัณฑ์ที่มีโซยา ประจำปีงบประมาณ พ.ศ. ๒๕๖๘

เรียน ผู้อำนวยการโรงพยาบาลลำพูน

สิ่งที่ส่งมาด้วย แผนการจัดซื้อจัดจ้างยาและเวชภัณฑ์ที่มีโซยา ประจำปีงบประมาณ พ.ศ. ๒๕๖๘
ที่ได้รับการอนุมัติ จำนวน ๑ ชุด

ตามที่ โรงพยาบาลลำพูน ได้ดำเนินการจัดทำแผนจัดซื้อจัดจ้างยาและเวชภัณฑ์ที่มีโซยา ประจำปีงบประมาณ พ.ศ. ๒๕๖๘ เพื่อขออนุมัติจากสำนักงานสาธารณสุขจังหวัดลำพูน ตามแนวทางการปฏิบัติตามระเบียบกระทรวงสาธารณสุขว่าด้วยการบริหารจัดการด้านยาและเวชภัณฑ์ที่มีโซยาของส่วนราชการและหน่วยงานในสังกัดกระทรวงสาธารณสุข พ.ศ. ๒๕๖๓ และประกาศกระทรวงสาธารณสุข ว่าด้วยแนวทางในการจัดทำแผนการจัดซื้อยาและเวชภัณฑ์ที่มีโซยา พ.ศ. ๒๕๖๓ นั้น สำนักงานสาธารณสุขจังหวัดลำพูน ได้พิจารณาตรวจสอบแผนการจัดซื้อจัดจ้างดังกล่าวแล้ว จึงพิจารณาอนุมัติให้โรงพยาบาลดำเนินการจัดซื้อจัดจ้างตามแผนการดังกล่าว ตั้งแต่วันที่ ๓๐ กันยายน ๒๕๖๘ ทั้งนี้หากโรงพยาบาลมีความประสงค์ที่จะปรับแผนการจัดซื้อจัดจ้างตามแผนที่รับการอนุมัติ ให้ดำเนินการขออนุมัติจากสำนักงานสาธารณสุขจังหวัดเป็นครั้งคราวไป

อนึ่ง การดำเนินการตามประกาศกระทรวงสาธารณสุขว่าด้วยแนวทางในการจัดทำแผนการจัดซื้อยาและเวชภัณฑ์ที่มีโซยา พ.ศ. ๒๕๖๓ ในส่วนของการควบคุมและกำกับติดตามการจัดซื้อจัดจ้างให้เป็นไปตามแผนฯ ขอให้โรงพยาบาลทุกแห่งรายงานแผนการจัดซื้อ พร้อมสรุปผลการจัดซื้อจัดจ้างแต่ละไตรมาสไปยังระบบรายงานของศูนย์ข้อมูลข่าวสารด้านเวชภัณฑ์ กระทรวงสาธารณสุขต่อไป

จึงเรียนมาเพื่อทราบ และแจ้งผู้เกี่ยวข้องดำเนินการตามระเบียบโดยเคร่งครัดต่อไป

เรียน ผู้อำนวยการโรงพยาบาลลำพูน

☒ เพื่อโปรดทราบ

☐ เพื่อโปรดพิจารณา

~ ผอ.รพ.ลำพูน น.เจสสิกรม หรือพลเอกประยุทธ์ จันทร์โอชา

(นางพรรณพร งามชัย)
เจ้าพนักงานธุรการชำนาญงาน
๑๖ ส.ค. ๒๕๖๗

กลุ่มงานคุ้มครองผู้บริโภค

โทรศัพท์ ๐-๕๓๐๙-๓๗๒๕-๖ ต่อ ๑๒๗

โทรสาร ๐-๕๓๐๙-๓๗๓๕

ขอแสดงความนับถือ

(นายประเสริฐ กิจสุวรรณรัตน์)
นายแพทย์สาธารณสุขจังหวัดลำพูน

☒ ทราบ แจ้งงานแผน
☒ เห็นชอบ และ น.เจสสิกรม
☐ อนุมัติ ผ.พญ

(นางภาวิณี เอี่ยมจันทร์)
ผู้อำนวยการโรงพยาบาลลำพูน
19 ส.ค. 2567

สรุปแผนการจัดซื้อเวชภัณฑ์ที่มีไข้ยา ประเภท วัสดุการแพทย์ทั่วไป
หน่วยงาน โรงพยาบาลลำพูน จังหวัด ลำพูน
ประจำปีงบประมาณ 2568

การจัดซื้อ		เวชภัณฑ์ที่มีไข้ยา ประเภท วัสดุการแพทย์ทั่วไป	
		จำนวนรายการ	บาท
ไตรมาสที่ 1 (ต.ค.-ธ.ค.)	แผน	569	15,212,751.36
	จัดซื้อจริง		
ไตรมาสที่ 2 (ม.ค.-มี.ค.)	แผน	569	15,212,751.36
	จัดซื้อจริง		
ไตรมาสที่ 3 (เม.ย.-มิ.ย.)	แผน	569	15,212,751.36
	จัดซื้อจริง		
ไตรมาสที่ 4 (ก.ค.-ก.ย.)	แผน	569	15,212,751.36
	จัดซื้อจริง		
รวมทั้งสิ้น	แผน	569	60,851,005.45
	จัดซื้อจริง		

ลงชื่อ.....
(นางสาวลัดดา สีสายหยุด)
ผู้จัดทำแผน

ลงชื่อ.....
(นางภาวิณี เอี่ยมจันทน์)
ผู้อำนวยการโรงพยาบาลลำพูน
ผู้เสนอแผนจัดซื้อ

ลงชื่อ.....
ผู้อนุมัติแผนการจัดซื้อ
(นายประเสริฐ กิจสุวรรณรัตน์)
นายแพทย์สาธารณสุขจังหวัดลำพูน

แผนจัดซื้อเวชภัณฑ์ที่มีใช้ซ้ำ ประเภท วัสดุการแพทย์
หน่วยงาน โรงพยาบาลลำพูน ประจำปีงบประมาณ 2568

ลำดับที่	รหัสวัสดุ	รายการเวชภัณฑ์ที่มีใช้ซ้ำ	ขนาดบรรจุหน่วย	อัตราการใช้ย้อนหลัง 3 ปี			ปริมาณการใช้ในปี 68	ปริมาณคงคลังยกมา	ปริมาณการจัดซื้อในปี 2568	ราคาต่อหน่วย(บาท)	ปริมาณการจัดซื้อในปี 2568(บาท)	งวดที่ 1 เดือนค.ค - ข.ค.	งวดที่ 2 เดือนม.ค. - มี.ค.	งวดที่ 3 เดือนเม.ย. - มิ.ย.	งวดที่ 4 เดือนมิ.ย. - ก.ย.	ยอดรวมจัดซื้อจริง	
				ปี	ปี	ปี										จำนวน	มูลค่า(บาท)
				2,565	2,566	2,567											
		วัสดุการแพทย์ทั่วไป															
1	8006	SPONGOSTAND STANDARD แบบหนา (STOCK OR)	PC	185	109	300	300	100	200	612.04	122,408.00	30,602.00	30,602.00	30,602.00	30,602.00		
2	8011	SENGSTAKEN-BLACKMORE TUBE NO.16 *5202*(STOCK ICU,ER,OR)	SET	3	-	5	5		5	3,500.00	15,750.00	3,937.50	3,937.50	3,937.50	3,937.50		
3	8014	DISPOSABLE DEBRILLATION ELECTRODE (M3716A PHILIPS)(EXTERI	SET	2	-	-	-		1	2,000.00	2,000.00		1,000.00		1,000.00		
4	8030	ชุด ICD ปากกว้าง(ชุดเซสท์ปากกว้างชนิดพร้อมขนาด 1,000 CC.(จ่ายกลา	ใบ	48	-	45	45		45	280.00	12,600.00	3,150.00	3,150.00	3,150.00	3,150.00		
5	8039	BD SPINAL NEEDLE (NO.27 GA 3.50 IN 26203) STOCK วัสดุ(25 ชิ้น/ก	PC	1,350	3,164	2,700	2,700		2,700	64.20	173,340.00	43,335.00	43,335.00	43,335.00	43,335.00		
6	8040	นมผงสูตรสำหรับทารกคลอดครบกำหนด ขนาด 550 กรัม	กล่อง	360	-	600	600	45	555	39.91	22,150.05	5,537.51	5,537.51	5,537.51	5,537.51		
7	8041	นมผงสูตรสำหรับทารกคลอดก่อนกำหนด(ขนาด 400 กรัม)	กระป๋อง	72	145	216	216	29	187	192.60	36,016.20	9,004.05	9,004.05	9,004.05	9,004.05		
8	8044	BLOOD TUBING LINE (3 IN 1)	SET	8,500	9,216	8,250	8,250	436	9,200	62.00	570,400.00	121,117.00	121,117.00	121,117.00	121,117.00		
9	8049	LARYNGEAL MASK NO.4.(STOCK วัสดุ)	EA	-	15	-	-		15	600.00	9,000.00	2,250.00	2,250.00	2,250.00	2,250.00		
10	8050	CLOSE SUCTION SYSTEM,ADULT CH14(CU1-2-3)	EA	400	407	570	570	35	535	270.00	144,450.00	36,112.50	36,112.50	36,112.50	36,112.50		
11	8055	ใบมีดผ่าตัดเบอร์ 15C	PC	1,250	1,702	1,500	1,500		1,500	7.20	10,800.00	2,700.00	2,700.00	2,700.00	2,700.00		
12	8056	ไม้พันสำลีบีบี เอเวอร์เร็น 100 ก้าน	ห่อ	11	214	-	-		200	14.00	2,800.00		1,400.00		1,400.00		
13	8057	ไขผึ้งซิฟพร (SITTIPORN WAX) ขนาด 2.5 กรัม	โหล	720	576	75	75		75	870.00	65,250.00	16,312.50	16,312.50	16,312.50	16,312.50		
14	8068	FLEXIBLE TUBE NO.7.0 มีคัพท์ (STOCK วัสดุ)	PC	10	22	30	30		30	809.99	24,299.70	6,074.93	6,074.93	6,074.93	6,074.93		
15	8069	FLEXIBLE TUBE NO.7.5 มีคัพท์ (STOCK วัสดุ)	PC	10	22	30	30		30	809.99	24,299.70	6,074.93	6,074.93	6,074.93	6,074.93		
16	8070	FLEXIBLE TUBE NO.8.0 มีคัพท์ (STOCK วัสดุ)	PC	10	-	-	-		10	809.99	8,099.90	2,024.98	2,024.98	2,024.98	2,024.98		
17	8073	LARYNGEAL MASK NO.2.0 (STOCK วัสดุ)	PC	-	-	15	15		15	600.00	9,000.00	2,250.00	2,250.00	2,250.00	2,250.00		
18	8074	LARYNGEAL MASK NO.2.5 (STOCK วัสดุ)	PC	-	11	-	-		5	600.00	3,000.00	1,500.00		1,500.00			
19	8075	LARYNGEAL MASK NO.3.0 (STOCK วัสดุ/ER)	PC	-	15	-	-		5	600.00	3,000.00	1,500.00		1,500.00			
20	8077	I-GEL SUPRAGLOTTIC AIRWAY NO.3 (STOCK วัสดุ)	PC	10	-	30	30		30	1,500.00	45,000.00	11,250.00	11,250.00	11,250.00	11,250.00		
21	8078	URINOVOLUMETER 2500 ML	PC	100	142	165	165	31	134	299.60	40,146.40	10,036.60	10,036.60	10,036.60	10,036.60		
22	8079	เลนส์แก้วตาเทียมชนิดพับไม่โดนขนาด 5.5 MM (NO.5.0 - 30.0)*2007*	PC	163	112	86	86		100	700.00	70,000.00	17,500.00	17,500.00	17,500.00	17,500.00		
23	8081	เลนส์แก้วตาเทียมชนิดพับไม่โดนขนาด 6.5 MM* 2รู * (NO.5.0 - 30.0)*2007*	PC	28	100	21	21		30	700.00	21,000.00	5,250.00	5,250.00	5,250.00	5,250.00		
24	8082	สปริงเลนส์แก้วตาเทียมชนิดพับโดนขนาด 6.0 MM ชนิดสีใส (NO.5.0 - 30.0)*2	PC	23	200	227	227		300	2,792.00	837,600.00	158,446.00	158,446.00	158,446.00	158,446.00		
25	8084	I-GEL SUPRAGLOTTIC AIRWAY NO.4 (STOCK วัสดุ)	PC	10	-	30	30		30	1,500.00	45,000.00	11,250.00	11,250.00	11,250.00	11,250.00		
26	8092	NASAL AIRWAY NO.7.0 (STOCK วัสดุ)	PC	3	-	3	3		10	290.00	2,900.00	1,362.50		1,362.00			
27	8093	NASAL AIRWAY NO.7.5 (STOCK วัสดุ)	PC	1	-	3	3		10	290.00	2,900.00	1,362.50		1,362.00			
28	8094	NASAL AIRWAY NO.8.0 (STOCK วัสดุ)	PC	1	-	3	3		10	290.00	2,900.00	1,362.50		1,362.00			
29	8100	CALLAR MASK	PC	200	393	135	135	19	116	120.00	13,920.00	3,480.00	3,480.00	3,480.00	3,480.00		
30	8106	ชุดสายสวนสำหรับสวนหลอดเลือดดำสำหรับผู้ใหญ่แบบมีรูเปิด 3 ทาง (CER	SET	200	466	-	-		340	743.65	252,841.00	63,210.25	63,210.25	63,210.25	63,210.25		
31	8108	2% CHLORHEXIDINE IN 70% ISOPROPYL ALCOHOL	PC	10,500	12,736	300	300	2,100	300	105.00	31,500.00	7,875.00	7,875.00	7,875.00	7,875.00		
32	8109	สำลีก้อนสเตอไรล์สำหรับแอลกอฮอล์ในแผง BLISTER 8 ก้อน	แผง	785,000	927,104	75,000	75,000	3,000	72,000	3.39	244,080.00	61,020.00	61,020.00	61,020.00	61,020.00		
33	8110	BRONCHO TUBE(DOUBLE LUMEN)NO.35(STOCK วัสดุ)	PC	-	2	-	-		1	2,889.00	2,889.00	1,444.50		1,444.50			
34	8111	BRONCHO TUBE(DOUBLE LUMEN)NO.37(STOCK วัสดุ)	PC	-	2	-	-		1	2,889.00	2,889.00	1,444.50		1,444.50			
35	8112	BRONCHO TUBE(DOUBLE LUMEN)NO.39(STOCK วัสดุ)	PC	5	2	-	-		1	2,889.00	2,889.00	1,444.50		1,444.50			
36	8114	GUIDE ENDOTRACHEA(STYLET NO.L) NO.14	PC	40	145	135	135	20	115	180.00	20,700.00	5,175.00	5,175.00	5,175.00	5,175.00		
37	8115	NERVE STIMULATING NEEDLE 22G X 50 MIN 2"(STOCK วัสดุ)	PC	-	-	150	150		150	535.00	80,250.00	20,062.50	20,062.50	20,062.50	20,062.50		
38	8116	ERVE STIMULATING NEEDLE 21G X 100 MIN 4"(STOCK วัสดุ)	PC	-	-	75	75		75	535.00	40,125.00	10,031.25	10,031.25	10,031.25	10,031.25		
39	8117	ท่อระบายทางระงับการปวดชนิด NO.10 (STOCK NICU)	PC	46	-	-	-		10	460.10	4,601.00	1,150.25	1,150.25	1,150.25	1,150.25		

แผนจัดซื้อเวชภัณฑ์ที่มีใช้ซ้ำ ประเภท วัสดุการแพทย์
หน่วยงาน โรงพยาบาลสุพรรณ ประจำปีงบประมาณ 2568

ลำดับที่	รหัสวัสดุ	รายการเวชภัณฑ์ที่มีใช้ซ้ำ	ขนาดบรรจุ	อัตราการใช้อัตราเฉลี่ย 3 ปี			ปริมาณการใช้ ในปี 68	ปริมาณคงคลัง ยกมา	ปริมาณการจัดซื้อ ในปี 2568	ราคา ต่อหน่วย (บาท)	ปริมาณการจัดซื้อ ในปี 2568(บาท)	งวดที่ 1 เดือน ค.ค - ค.ค.	งวดที่ 2 เดือน ม.ค. - มี.ค.	งวดที่ 3 เดือน เม.ย. - มิ.ย.	งวดที่ 4 เดือน มิ.ย. - ก.ย.	ยอดรวมจัดซื้อจริง	
				ปี	ปี	ปี										จำนวน	มูลค่า (บาท)
				2,565	2,566	2,567											
40	8118	สายสวนเส้นเลือดแดงสำหรับใส่ทางสะดือทารกแรกเกิดNO.3.5 (STOCK NICU)	PC	30	33	68	68	-	68	267.50	18,056.25	4,514.06	4,514.06	4,514.06	4,514.06		
41	8121	สายสวนท่อเปิดแบบปลายเปิด (STRAIGHT TIP OPEN URETERAL CATHETER)	PC	40	-	45	45	-	45	267.50	12,037.50	3,009.38	3,009.38	3,009.38	3,009.38		
42	8122	FIXED CORE WIRE GUIDES(SAFE T-J CURVED) (TSCF-35-145-3XSTOCK	เส้น	40	-	-	-	-	5	695.11	3,475.55	1,737.78			1,737.78		
43	8128	HYDROGEL WITH AS	PC	27	-	-	-	-	5	481.50	2,407.50	1,203.75			1,203.75		
44	8129	อุปกรณ์ของเสียจากลำไส้ชนิด 2 ชิ้น (TWO PIECE APPLIANCE) *5702*	PC	30	-	-	-	-	5	68.86	344.30	344.30					
45	8130	แผ่นปิดรูทวารลำไส้(COLOSTOMY FLANGE) แบบเรียบ *5703A*	PC	200	775	1,200	1,200	-	1,200	124.12	148,944.00	37,236.00	37,236.00	37,236.00	37,236.00		
46	8131	FOAM DRESSING แบบหนา10X10 CM) 1 ก้อน /10 ชิ้น STOCK พ.แผล	PC	-	218	300	300	-	300	96.00	28,800.00	7,200.00	7,200.00	7,200.00	7,200.00		
47	8132	FOAM DRESSING แบบบาง	PC	100	-	-	-	-	10	95.00	950.00		950.00				
48	8133	GRANULOX @ SPRAY 12 ML (STOCK พ.แผล)	ครั้ง	5	-	-	-	-	5	135.54	677.70		677.70				
49	8135	HYDROFIBER WITH AG	PC	-	55	165	165	-	165	276.60	45,639.00	11,409.75	11,409.75	11,409.75	11,409.75		
50	8136	SODIUM HYPOCHLORITE GEL (STOCK พ.แผล)	PC	10	-	105	105	-	105	450.00	47,250.00	11,812.50	11,812.50	11,812.50	11,812.50		
51	8138	SKIN BARRIER FILM SPRAY(พ.ดูแลแผล)	PC	5	-	30	30	-	30	461.17	13,835.10	3,458.78	3,458.78	3,458.78	3,458.78		
52	8139	อุปกรณ์ของเสียจากลำไส้ชนิด 2 ชิ้น (TWO PIECE APPLIANEC) *5702*	PC	1,920	2,302	1,200	1,200	-	1,200	40.01	48,012.00	12,003.00	12,003.00	12,003.00	12,003.00		
53	8140	แผ่นปิดรูทวารลำไส้(COLOSTOMY FLANGE)แบบเรียบ *5703A*	PC	3,000	3,655	2,100	2,100	-	2,100	124.12	260,652.00	65,163.00	65,163.00	65,163.00	65,163.00		
54	8142	PRONTOSAN SOLUTION	PC	20	-	-	-	-	5	535.00	2,675.00		1,337.50		1,337.50		
55	8143	PRONTOSAN GEL X	PC	40	76	75	75	-	75	1,016.50	76,237.50	19,059.38	19,059.38	19,059.38	19,059.38		
56	8144	DISPOSABLE PUDS P-711 (EXTERNAL PACEMAKER/ SKINTACKรุ่นDF29	PC	22	13	15	15	-	15	1,700.00	25,500.00	6,375.00	6,375.00	6,375.00	6,375.00		
57	8145	EXTERNAL PACEMAKERยี่ห้อSKINTACKรุ่นDF20N(ใช้กับเครื่องTELEMED.F	PC	8	-	8	8	-	8	1,800.00	13,500.00	3,375.00	3,375.00	3,375.00	3,375.00		
58	8147	ตัวกรองเลือดแบบพิเศษดูดซับสารพิษ(HEMOPERFUTION CATRIDGE) ชนิด F	SET	-	10	-	-	-	1	15,000.00	15,000.00	3,750.00	3,750.00	3,750.00	3,750.00		
59	8149	CENTRAL DOUBLE LUMEN NO.4FR X 5 CM (STOCK NICU)	SET	8	-	-	-	-	8	1,444.50	11,556.00	2,889.00	2,889.00	2,889.00	2,889.00		
60	8150	CENTRAL DOUBLE LUMEN NO.5FR X 8 CM(STOCK NICU)	SET	8	-	8	8	-	8	1,444.50	11,556.00	2,889.00	2,889.00	2,889.00	2,889.00		
61	8151	TRANSPORT WHITE (STOCK NICU/หลอด)	BOX	5	7	8	8	-	8	513.60	3,852.00	1,926.00		1,926.00			
62	8152	TEGADERM ขนาด 4.4 CM X 4.4 CM(STOCK NICU)	BOX	27	22	30	30	-	30	941.60	28,248.00	7,062.00	7,062.00	7,062.00	7,062.00		
63	8153	แมสก์อนามัยชนิด 100%(STOCK จ่ายกลาง)	กระป๋อง	80	427	450	450	-	450	430.00	193,500.00	48,375.00	48,375.00	48,375.00	48,375.00		
64	8155	ใบมีด ELECTRIC CLIPPER	PC	490	593	750	750	50	700	160.50	112,350.00	28,087.50	28,087.50	28,087.50	28,087.50		
65	8156	กระดาษไข (กระดาษลอกลาย)(STOCK จ่ายกลาง)	แผ่น	1,300	1,091	3,000	3,000	-	3,000	3.00	9,000.00	2,250.00	2,250.00	2,250.00	2,250.00		
66	8157	HOT AIR TAPE (STOCK จ่ายกลาง)	ม้วน	-	2	5	5	-	5	800.00	3,600.00		1,800.00		1,800.00		
67	8158	HOT AIR ROLL ขนาด 4" (STOCK จ่ายกลาง)	ม้วน	3	2	-	-	-	1	3,565.00	3,565.00	1,782.50			1,782.50		
68	8159	HOT AIR ROLL ขนาด 6" (STOCK จ่ายกลาง)	ม้วน	-	-	-	-	-	1	3,565.00	3,565.00	1,782.50			1,782.50		
69	8160	กระดาษใช้กับเครื่องวัดความดันโลหิตแบบดิจิทัล	ม้วน	950	993	1,500	1,500	112	1,388	29.00	40,252.00	10,063.00	10,063.00	10,063.00	10,063.00		
70	8161	กระดาษขูดชิ้นสำหรับเครื่องล้างไต (STOCKจ่ายกลาง)	ม้วน	226	-	-	-	-	10	160.50	1,605.00		802.50		802.50		
71	8162	สายสวนเส้นเลือดแดงสำหรับใส่ทางสะดือทารกแรกเกิดNO.5.0 (STOCK NICU)	ชิ้น	15	49	113	113	-	113	267.50	30,093.75	7,523.44	7,523.44	7,523.44	7,523.44		
72	8164	BLUE SENSER ELECTRODES รุ่น T00 -F (STOCK ECHO)	ชิ้น	3,000	1,091	3,000	3,000	-	3,000	13.00	39,000.00	9,750.00	9,750.00	9,750.00	9,750.00		
73	8165	แผ่นทดสอบปริมาณคอเลสเตอรอล	ชุด	1	-	2	2	-	2	5,617.50	8,426.25	2,106.56	2,106.56	2,106.56	2,106.56		
74	8166	FOLEY CATHETER NO.6 (สายสวนปัสสาวะเด็กเล็ก) (STOCK เล็ก/NICU)	เส้น	27	53	195	195	-	200	42.00	8,400.00	2,100.00	2,100.00	2,100.00	2,100.00		
75	8167	แผ่นทดสอบความกระด้างของน้ำ	ชุด	3	-	-	-	-	1	2,140.00	2,140.00		1,070.00		1,070.00		
76	8169	ท่อระบายทางออกทางทวารหนักNO.12 (STOCK NICU)	PC	10	-	-	-	-	2	417.30	834.60		417.30		417.30		
77	8174	SPINAL NEEDLE 25 G(0.5 MM X 120MM)(STOCK วิสัญญี)	PC	150	-	-	-	-	5	172.00	860.00		430.00		430.00		
78	8179	สายให้อาหารผ่านรูจมูกสู่กระเพาะอาหาร	PC			150	150	-	150	9.00	1,350.00		675.00		675.00		
79	8180	SET ให้อาหารทางสายยาง	SET	2,200	2,258	3,900	3,900	300	3,600	11.00	39,600.00	9,900.00	9,900.00	9,900.00	9,900.00		

แผนจัดซื้อเวชภัณฑ์ที่ใช้ยา ประเภท วัสดุการแพทย์
หน่วยงาน โรงพยาบาลสุรินทร์ ประจำปีงบประมาณ 2568

ลำดับที่	รหัสวัสดุ	รายการเวชภัณฑ์ที่มีชื่อ	ขนาดบรรจุ	อัตราการใช้อัตนหลัง 3 ปี			ปริมาณการใช้ ในปี 68	ปริมาณคงคลัง ยกรก	ปริมาณการจัดซื้อ ในปี 2568	ราคาต่อหน่วย (บาท)	ปริมาณการจัดซื้อ ในปี 2568(บาท)	งวดที่ 1 เดือน ค.ค - ธ.ค.	งวดที่ 2 เดือน ม.ค. - มี.ค.	งวดที่ 3 เดือน เม.ย. - มิ.ย.	งวดที่ 4 เดือน มิ.ย. - ก.ย.	ยอดรวมจัดซื้อจริง	
				ปี	ปี	ปี										จำนวน	มูลค่า (บาท)
				หน่วยปี	2,565	2,566											
80	8183	NANOSILVER ชนิดเจล (STOCK,ดูแลนเจล)	หลอด	130	109	-	-	-	10.00	160.50	1,605.00	401.25	401.25	401.25	401.25		
81	8184	HERBAGEL (STOCK,ดูแลนเจล)	หลอด	400	655	1,125	1,125	-	1,125	38.52	43,335.00	10,833.75	10,833.75	10,833.75	10,833.75		
82	8185	ถุงเก็บสิ่งขับถ่ายจากลำไส้ (COLOSTOMY BAG) *5701*	ชิ้น	10	-	-	-	-	10	74.90	749.00		749.00				
83	8186	POLYMER NANO(แผ่นปิดแผลเบบเือกิ้งักค) (STOCK,ดูแลนเจล)	PC	150	-	-	-	-	10	128.40	1,284.00	642.00		642.00			
84	8190	PROVIDINE GAL	PC			105	105	-	105	107.00	11,235.00	2,808.75	2,808.75	2,808.75	2,808.75		
85	8191	ถุงเก็บปัสสาวะจากรูเปิดหน้าท้อง	PC			1,200	1,200	-	1,200	104.75	125,700.00	31,425.00	31,425.00	31,425.00	31,425.00		
86	8193	ถุงเก็บของเสียจากลำไส้ชนิด 1 ชิ้น (COLOSTOMY BAG) *5702*	PC	3,520	4,189	5,760	5,760	-	5,760	46.51	267,897.60	66,974.40	66,974.40	66,974.40	66,974.40		
87	8194	กาว(STOMA PASTE) (STOCK,ดูแลนเจล) *5704*	PC			150	150	-	150	278.20	41,730.00	10,432.50	10,432.50	10,432.50	10,432.50		
88	8196	แผ่นปิดรักษาแผลด้วย HYDROCOLLOID(STOCK,ดูแลนเจล) *5704*	PC	-	55	-	-	-	10	107.00	1,070.00	535.00		535.00			
89	8200	SOFT PLASTER(STOCK,ดูแลนเจล)	BOX	-	55	75	75	-	75	192.60	14,445.00	3,611.25	3,611.25	3,611.25	3,611.25		
90	8202	ถุงเก็บน้ำปัสสาวะหน้าท้อง (UROSTOMY) ชนิดใช้ระยะยาว*0604*	PC	50	-	150	150	-	150	264.18	39,627.00	9,906.75	9,906.75	9,906.75	9,906.75		
91	8204	MESH WOUND WITH AG (STOCK,ดูแลนเจล)	PC	-	175	-	-	-	60	109.14	6,548.40	1,637.10	1,637.10	1,637.10	1,637.10		
92	8205	ลูก 2 ทาง สั้น/สั้น (STOCK ย้ายกลาง)	PC	48	-	-	-	-	48	75.00	3,600.00		1,800.00		1,800.00		
93	8206	ลูก 2 ทาง สั้น/ยาว (STOCK ย้ายกลาง)	PC	48	-	-	-	-	48	75.00	3,600.00		1,800.00		1,800.00		
94	8208	CLOSE SUCTION NO.5 (STOCK NICU)	PC	15	13	-	-	-	15	365.22	5,478.30	1,369.58	1,369.58	1,369.58	1,369.58		
95	8209	CLOSE SUCTION NO.6 (STOCK NICU)	PC	14	30	15	15	-	15	340.00	5,100.00	1,275.00	1,275.00	1,275.00	1,275.00		
96	8210	กระดาษ EKG รุ่น ED 210295/100 RS	หีบ	240	365	285	285	28	257	545.00	140,065.00	35,016.25	35,016.25	35,016.25	35,016.25		
97	8211	SKINTACT (R) รุ่น DF-59N FOR ZOLL AED PLUS (ER)	SET	16	14	23	23	-	23	1,950.00	43,875.00	10,968.75	10,968.75	10,968.75	10,968.75		
98	8215	2082 SURGICAL SNOW 2" X 4" (OR)	กล่อง	8	10	14	14	-	15	22,470.00	337,050.00	75,836.25	75,836.25	75,836.25	75,836.25		
99	8216	POP9077H PDS 4/0 (OR)	box	288	275	6	6	-	6	8,057.10	48,342.60	12,085.65	12,085.65	12,085.65	12,085.65		
100	8217	H56822H PROLINE 3/0 (OR)	box	144	-	9	9	-	9	12,358.50	111,226.50	27,806.63	27,806.63	27,806.63	27,806.63		
101	8218	H56861H PROLINE 4/0 (OR)	box	192	-	12	12	-	12	16,605.50	199,266.00	49,816.50	49,816.50	49,816.50	49,816.50		
102	8219	DISPOSIBLE PRESSURE TRANSDUCER ใช้กับ CENTRAL MONITOR (SET)	SET	20	44	-	-	-	10	650.00	6,500.00	1,625.00	1,625.00	1,625.00	1,625.00		
103	8234	เฝือกอ่อนไฟเบอร์ 3 X180 นิ้ว (ALTOPLINT ROLL) (STOCK OR/เฝือก)	กล่อง	34	52	54	54	4	50	2,900.00	145,000.00	36,250.00	36,250.00	36,250.00	36,250.00		
104	8235	เฝือกอ่อนไฟเบอร์ 4 X180 นิ้ว (ALTOPLINT ROLL) (STOCK OR/เฝือก)	กล่อง	50	57	60	60	5	55	3,500.00	192,500.00	48,125.00	48,125.00	48,125.00	48,125.00		
105	8236	เฝือกอ่อนไฟเบอร์ 6 X180 นิ้ว (STOCK OR/เฝือก)	กล่อง	40	37	98	98	18	80	5,600.00	448,000.00	125,300.00	125,300.00	125,300.00	125,300.00		
106	8237	เครื่องช่วยพียงแบบกัฒนังนัฏ ระบบดีจัทลล *2502*	เครื่อง	27	33	30	30	-	40	9,000.00	360,000.00	90,000.00	90,000.00	90,000.00	90,000.00		
107	8239	PDP316H ฟิตติ้งสเปค NO.3/0 70 ซม. เส้น 26 มม.(STOCKOR)	กล่อง	147	393	15	15	-	15	9,630.00	144,450.00	36,112.50	36,112.50	36,112.50	36,112.50		
108	8240	ทรายอะเบท (ทรายกำจัดลูกน้ำ)	ซอง	673	1,161	1,500	1,500	-	1,500	5.50	8,250.00	2,062.50	2,062.50	2,062.50	2,062.50		
109	8241	ปลอกหุ้มเครื่องวัดความดันลูกตา OCU FILM (STOCK จีทู)	กล่อง	1	2	-	-	-	2	3,700.00	7,400.00	3,700.00		3,700.00			
110	8243	อาหารทางการแพทย์ (BLENDERA MF) ขนาด 2.5 KG	ถุง	560	1,222	1,200	1,200	200	1,000	663.40	663,400.00	165,850.00	165,850.00	165,850.00	165,850.00		
111	8244	ผ้าก๊อสนับ 4"X6"X12" STERILE 5ชิ้น/ซอง	ซอง	17,500	19,261	26,550	26,550	3,000	23,550	19.00	447,450.00	111,862.50	111,862.50	111,862.50	111,862.50		
112	8245	OXYGEN CANULAR INFANT (STOCK NICU)	PC	120	345	300	300	-	300	26.00	7,800.00	1,950.00	1,950.00	1,950.00	1,950.00		
113	8246	HARD COLLAR(เฝือกตามันคอ) (STOCK ER)	PC	-	11	-	-	-	5	1,200.00	6,000.00	1,500.00	1,500.00	1,500.00	1,500.00		
114	8252	น้ำกลั่นปราศจากเชื้อชนิด PREFILLED HUMIDIFIER ที่ใช้พร้อมกล่องออกซิเจน	ขวด	70	275	150	150	30	120	85.00	10,200.00	2,550.00	2,550.00	2,550.00	2,550.00		
115	8253	OXYGEN MASK WITH BAG (สำหรับเด็ก) (STOCK วิสัยทัศน์)	ชิ้น	13	11	-	-	-	10	29.00	290.00			290.00			
116	8254	ถุงมือไนไตรล์ ไม่ปราศจากเชื้อ แบบไม่มีนิ้ว (เคมีบำบัด) NO. S	BOX	20	45	-	-	-	10	475.00	4,750.00	1,187.50	1,187.50	1,187.50	1,187.50		
117	8255	ถุงมือไนไตรล์ ไม่ปราศจากเชื้อ แบบไม่มีนิ้ว (เคมีบำบัด) NO. M	BOX	10	43	-	-	-	10	475.00	4,750.00	1,187.50	1,187.50	1,187.50	1,187.50		
118	8259	เลนส์แก้วตาเทียมชนิดฟอสโฟเรซินขนาด 6.0 MM(ชนิดสีเหลือง)*2006*	PC	250	1,000	887	887	-	1,000	2,790.00	2,790,000.00	697,500.00	697,500.00	697,500.00	697,500.00		
119	8260	AQUAMAX HAEMOFIL TERO 1.9 SQM (STOCK เดซี่)	PC	13	114	69	69	3	66	2,140.00	141,240.00	35,310.00	35,310.00	35,310.00	35,310.00		

แผนจัดซื้อเวชภัณฑ์ที่มีใช้ยา ประเภท วัสดุการแพทย์
หน่วยงาน โรงพยาบาลลำพูน ประจำปีงบประมาณ 2568

ลำดับที่	รหัสวัสดุ	รายการเวชภัณฑ์ที่มีใช้ยา	ขนาดบรรจุ	อัตราการใช้ย้อนหลัง 3 ปี			ปริมาณการใช้	ปริมาณคงคลัง	ปริมาณการจัดซื้อ	ราคาต่อหน่วย	ประมาณการจัดซื้อ (บาท)	งวดที่ 1 เดือน	งวดที่ 2 เดือน	งวดที่ 3 เดือน	งวดที่ 4 เดือน	ยอดรวมจัดซื้อจริง	
				ปี	ปี	ปี										จำนวน	มูลค่า (บาท)
				หน่วย	2,565	2,566	2,567										
120	8261	AQUALINE SET (STOCK โดเทียม)	SET	27	114	69	69	9	60	3,860.00	231,600.00	57,900.00	57,900.00	57,900.00	57,900.00		
121	8262	THREE WAY SPIKE (STOCK โดเทียม)	PC	7	33	-	-	-	30	299.60	8,988.00	2,247.00	2,247.00	2,247.00	2,247.00		
122	8263	EMPTY BAG FOR BM 14 NON STERIL (STOCK โดเทียม)	ชิ้น	7	31	1	75	75	100.00	7,500.00	1,875.00	1,875.00	1,875.00	1,875.00	1,875.00		
123	8265	น้ำยาล้างทำความสะอาดเครื่องมือแพทย์ (ชนิดไม่มีฟอง)	แกลลอน	80	190	90	90	30	60	1,850.00	111,000.00	27,750.00	27,750.00	27,750.00	27,750.00		
124	8266	ไม้กรองเครื่องผลิตออกซิเจน ยี่ห้อ YUWEI รุ่น 7F-3W (STOCK พ.ช.ช.ช.)	ชิ้น	16	105	165	165	-	165	100.00	16,500.00	4,125.00	4,125.00	4,125.00	4,125.00		
125	8267	ไม้กรองเครื่องผลิตออกซิเจน ยี่ห้อ YUWEI รุ่น 7F-5W (STOCK พ.ช.ช.ช.)	ชิ้น	-	26	60	60	-	60	100.00	6,000.00	1,500.00	1,500.00	1,500.00	1,500.00		
126	8268	ไม้กรองเครื่องผลิตออกซิเจน ยี่ห้อ LONGFLAM รุ่น JFY-5 (STOCK พ.ช.ช.ช.)	ชิ้น	-	26	-	-	-	20	100.00	2,000.00	500.00	500.00	500.00	500.00		
127	8269	เส้นฝังเข็มแบบแผง ขนาด 0.16 X 13 มม. (ฝังเข็ม)	BOX	112	55	45	45	-	45	107.00	4,815.00	1,203.75	1,203.75	1,203.75	1,203.75		
128	8271	แผ่นพลาสติกป้องกันใบหน้า (FACE SHIELD)	PC	4,500	7,849	3,000	3,000	1,365	1,635	8.50	13,897.50	3,474.38	3,474.38	3,474.38	3,474.38		
129	8273	ถุงมือยาง SRI TANG ชนิดไม่มีแป้ง NO.XS (STOCK พันศกรรณ)	BOX	-	44	75	75	-	75	158.00	11,850.00	2,962.50	2,962.50	2,962.50	2,962.50		
130	8274	ถุงมือยาง SRI TANG ชนิดไม่มีแป้ง NO.S (STOCK พันศกรรณ)	BOX	40	65	75	75	-	75	158.00	11,850.00	2,962.50	2,962.50	2,962.50	2,962.50		
131	8275	ถุงมือยาง SRI TANG ชนิดไม่มีแป้ง NO.M (STOCK พันศกรรณ)	BOX	20	44	30	30	-	30	158.00	4,740.00	1,185.00	1,185.00	1,185.00	1,185.00		
132	8276	BIPOlar PACING 5F WITHOUT BALLOON (STOCK ICU1)	PC	7	-	-	-	-	5	3,500.00	17,500.00	4,375.00	4,375.00	4,375.00	4,375.00		
133	8277	LUER HEMO 6F 12CM NDL 038GW (FAST CACH SHEATH SET 6F, 12CM)	PC	7	-	-	-	-	5	3,500.00	17,500.00	4,375.00	4,375.00	4,375.00	4,375.00		
134	8278	ถุงมือผ่าตัด ชนิดไม่มีแป้ง NO.5.5	BOX	50	12	-	-	-	10	1,475.00	14,750.00	3,687.50	3,687.50	3,687.50	3,687.50		
135	8279	ถุงมือผ่าตัด ชนิดไม่มีแป้ง NO.6.0	BOX	66	107	135	135	55	80	1,475.00	118,000.00	29,500.00	29,500.00	29,500.00	29,500.00		
136	8280	ถุงมือสำหรับศัลยกรรม ชนิดปราศจากเชื้อ แบบไม่มีแป้ง NO.6.5 (ห้องผ่าตัด)	BOX	220	455	570	570	100	300	1,475.00	442,500.00	184,375.00	184,375.00	184,375.00	184,375.00		
137	8281	ถุงมือสำหรับศัลยกรรม ชนิดปราศจากเชื้อ แบบไม่มีแป้ง NO.7.0 (ห้องผ่าตัด)	BOX	226	509	810	810	60	600	1,475.00	885,000.00	276,562.50	276,562.50	276,562.50	276,562.50		
138	8282	ถุงมือสำหรับศัลยกรรม ชนิดปราศจากเชื้อ แบบไม่มีแป้ง NO.7.5 (ห้องผ่าตัด)	BOX	160	421	486	486	21	300	1,475.00	442,500.00	171,468.75	171,468.75	171,468.75	171,468.75		
139	8283	ถุงมือสำหรับศัลยกรรม ชนิดปราศจากเชื้อ แบบไม่มีแป้ง NO.8.0 (ห้องผ่าตัด)	BOX	120	198	315	315	25	150	1,475.00	221,250.00	106,937.50	106,937.50	106,937.50	106,937.50		
140	8285	ถุงมือผ่าตัด ชนิดไม่มีแป้ง NO.8.5	BOX	50	32	30	30	5	20	1,475.00	29,500.00	9,218.75	9,218.75	9,218.75	9,218.75		
141	8287	อาหารทางการแพทย์ GLUCERNA SR ขนาด 1,200 G	กระป๋อง	60	55	-	-	-	20	1,125.50	22,470.00	5,617.50	5,617.50	5,617.50	5,617.50		
142	8288	SIX SHOOTER SAEED MULTI-BAND LIGATOR (ส่องกล้อง)	ชุด	50	115	165	165	-	165	1,900.00	313,500.00	78,375.00	78,375.00	78,375.00	78,375.00		
143	8289	MONOFILAMENT อุปกรณ์ใช้ตรวจความถี่คลื่นไฟฟ้าผู้ป่วยเบาหวาน	ชิ้น	400	194	-	-	-	200	80.00	16,000.00	4,000.00	4,000.00	4,000.00	4,000.00		
144	8290	ASAN HELICOBACTER TEST (50 TEST)/BOX (ส่องกล้อง)	ชิ้น	10	10	18	18	-	18	5,885.00	105,930.00	26,482.50	26,482.50	26,482.50	26,482.50		
145	8292	DISPOSABLE CLEANING BRUSH (ส่องกล้อง)	อัน	100	218	-	-	-	10	290.00	2,900.00	725.00	725.00	725.00	725.00		
146	8294	LONG CLIP (40 PCS/SET) (ส่องกล้อง)	ชิ้น	107	-	-	-	-	10	450.00	4,500.00	1,125.00	1,125.00	1,125.00	1,125.00		
147	8295	EASY COLLECT SIZE 35MMX230CM (ส่องกล้อง)	ชิ้น	10	-	-	-	-	3	3,000.00	9,000.00	2,250.00	2,250.00	2,250.00	2,250.00		
148	8296	INJECTION THERAPY NEEDLE CATHETER 23G/4MM ยาว 240 CM (ส่องกล้อง)	อัน	7	5	-	-	-	5	1,337.50	6,687.50	1,671.88	1,671.88	1,671.88	1,671.88		
149	8297	RESUCNET RETRIEVAL NET (GN-538-5) (ส่องกล้อง)	เส้น	7	-	23	23	-	23	1,337.50	30,093.75	7,523.44	7,523.44	7,523.44	7,523.44		
150	8298	DISPOSABLE INJECTION NEEDLES, 23G/4MM ยาว 1650 MM (ส่องกล้อง)	เส้น	-	-	30	30	-	30	750.00	22,500.00	5,625.00	5,625.00	5,625.00	5,625.00		
151	8301	ถุงมือยาง SRI TANG ชนิดไม่มีแป้ง NO.XS (พันศกรรณ)	BOX	5	-	-	-	-	5	320.00	1,600.00	800.00	-	800.00	-		
152	8302	เครื่องช่วยฟังแบบตัวติดหู ระบบดิจิทัล ยี่ห้อ AUDIFON รุ่น VICO M 2507	BOX	15	20	30	30	30	20	9,000.00	180,000.00	45,000.00	45,000.00	45,000.00	45,000.00		
153	8304	เครื่องช่วยฟังแบบตัวติดหู สำหรับหูเสียบปานกลาง-มาก ระบบดิจิทัล ปรับตัว	BOX	15	40	30	30	30	50	12,000.00	610,000.00	152,500.00	152,500.00	152,500.00	152,500.00		
154	8305	เครื่องช่วยฟังแบบตัวติดหู สำหรับหูเสียบปานกลาง-มาก ระบบดิจิทัล ปรับตัว	BOX	15	44	30	30	30	40	9,000.00	360,000.00	90,000.00	90,000.00	90,000.00	90,000.00		
155	8306	เครื่องช่วยฟังแบบตัวติดหู สำหรับหูเสียบปานกลาง-มาก ระบบดิจิทัล ปรับตัว	BOX	27	40	30	30	30	50	12,000.00	600,000.00	150,000.00	150,000.00	150,000.00	150,000.00		
156	8307	RADIAL JAW 4 STANDARD CAPACITY LENGTH 160 CM (สายตัดชิ้นเนื้อใน)	เส้น	27	-	60	60	-	60	1,500.14	90,008.40	22,502.10	22,502.10	22,502.10	22,502.10		
157	8308	ถุงมือ DISPOSABLE (พลาสติก ชนิดยาว)	BOX	3,000	3,316	105	105	40	65	350.00	22,750.00	5,687.50	5,687.50	5,687.50	5,687.50		
158	8309	1050052 HISTOACRYL B 0.5 ML 5PC/PACK (ส่องกล้อง)	BOX	10	65	18	18	-	18	5,350.00	96,300.00	24,075.00	24,075.00	24,075.00	24,075.00		
159	8310	GOLD PROBE 7F/300 (6007X) (ส่องกล้อง)	PC	1	1	2	-	2	2	8,560.00	12,840.00	3,210.00	3,210.00	3,210.00	3,210.00		

แผนจัดซื้อเวชภัณฑ์ที่มีขาย ประเภท วัสดุการแพทย์
หน่วยงาน โรงพยาบาลลำพูน ประจำปีงบประมาณ 2568

ลำดับที่	รหัสวัสดุ	รายการเวชภัณฑ์ที่มีขาย	ขนาดบรรจุหน่วย	อัตราการใช้อย่างน้อย 3 ปี			ปริมาณการไว้ในปี 68	ปริมาณคงคลังยกมา	ปริมาณการจัดซื้อในปี 2568	ราคาต่อหน่วย(บาท)	ปริมาณการจัดซื้อในปี 2568(บาท)	งวดที่ 1 เดือนค.ค. - ธ.ค.	งวดที่ 2 เดือนม.ค. - มี.ค.	งวดที่ 3 เดือนเม.ย. - มิ.ย.	งวดที่ 4 เดือนมิ.ย. - ก.ย.	ยอดรวมจัดซื้อจริง	
				ปี	ปี	ปี										จำนวน	มูลค่า(บาท)
				2,565	2,566	2,567											
160	8311	BRONCHO TUBE(DOUBLE LUMEN)NO.28(STOCK)มีสติ๊กเกอร์	PC	2	-	-	-	-	1	2,889.00	2,889.00		1,444.50		1,444.50		
161	8312	INFUSION SET VLON70 (คสังกะเร้ง)	PC	100	327	270	270		270	460.10	124,227.00	31,056.75	31,056.75	31,056.75	31,056.75		
162	8314	ชุด CPE GOWN	ชุด	1,000	19,582	15,750	15,750	750	15,000	8.00	120,000.00	30,000.00	30,000.00	30,000.00	30,000.00		
163	8316	น้ำยา ฟอรัลดีไฮด์ 2% (จ่ายกลาง)	BOX	55	327	90	90		90	1,800.00	162,000.00	40,500.00	40,500.00	40,500.00	40,500.00		
164	8317	DSX:SEMAUTO BIOPSY WITH COAXIAL 18G*10CM(ส้อมกล้อง)	PC	20	32	54	54		54	860.00	46,440.00	11,610.00	11,610.00	11,610.00	11,610.00		
165	8318	RADIAL JAW4 PULMONARY STANDARD CAPACITY(1518)(ส้อมกล้อง)	PC	5	-	-	-		1	1,500.14	1,500.14		1,500.14				
166	8319	RADIAL JAW4 PULMONARY STANDARD CAPACITY W/NEEDLE(1519)(ส้อมกล้อง)	BOX	5	-	3	3		3	7,500.70	22,502.10	5,625.53	5,625.53	5,625.53	5,625.53		
167	8320	MUCOUS EXTRACTOR G05082 (ส้อมกล้อง)	PC	100	164	150	150		150	95.00	14,250.00	3,562.50	3,562.50	3,562.50	3,562.50		
168	8321	TUBE CONNECT 1/4" X 6" (ส้อมกล้อง)	PC	-	55	-	-		10	45.00	450.00		450.00				
169	8322	CLOSED SUCTION NO.8 (NICU)	PC	-	25	15	15		15	340.00	5,100.00	1,275.00	1,275.00	1,275.00	1,275.00		
170	8325	DISPOSABLE INJECTION NEEDLES,21G/4MM ยาว 1650 MM(ส้อมกล้อง)	PC	-	11	-	-		5	750.00	3,750.00	937.50	937.50	937.50	937.50		
171	8326	INFUSION SET ST00 (คสังกะเร้ง)	เส้น	-	458	600	600		600	74.90	44,940.00	11,235.00	11,235.00	11,235.00	11,235.00		
172	8331	ASPIRATION MEEDDLE 250P -NA 411D-1321(ส้อมกล้อง)	PC	-	10	-	-		2	2,750.00	5,500.00	1,375.00	1,375.00	1,375.00	1,375.00		
173	8332	FOLEY CATHETER SILICONE BRILLANT BALL C.5-10 16CH	SET	-	65	150	150	59	91	350.00	31,850.00	7,962.50	7,962.50	7,962.50	7,962.50		
174	8333	FOLEY CATHETER SILICONE BRILLANT BALL C.5-10 18CH	SET	-	41	75	75	53	22	350.00	7,700.00	1,925.00	1,925.00	1,925.00	1,925.00		
175	8334	FOLEY CATHETER SILICONE BRILLANT BALL C.5-10 20CH	SET	-	28	-	-	23	10	350.00	3,500.00	875.00	875.00	875.00	875.00		
176	8335	250P-HX-610-135:CLIPS (ส้อมกล้อง)	SET	-	131	3	3		3	18,000.00	54,000.00	13,500.00	13,500.00	13,500.00	13,500.00		
177	8336	250P-HX-610-135 L :CLIPS (ส้อมกล้อง)	SET	-	87	3	3		3	18,000.00	54,000.00	13,500.00	13,500.00	13,500.00	13,500.00		
178	8338	กรวยแผ่นเด็กพร้อมเลนส์ HMC (สำหรับเด็กโครงการเด็กไทยสายตาสี) *22	PC	-	55	90	90		90	550.00	49,500.00	12,375.00	12,375.00	12,375.00	12,375.00		
179	8339	DISPOSABLE NEEDLE NO.27GX1" (พันศกรร)	box	-		23	23		23	43.40	976.50		976.50				
180	8340	FOLEY CATHETER SILICONE BRILLANT BALL C.5-10 14CH	PC	-	30	-	-		10	350.00	3,500.00	875.00	875.00	875.00	875.00		
181	8343	POLY LOOP HX-400U 30G(ส้อมกล้อง)	PC	-	-	8	8		8	2,400.00	18,000.00	4,500.00	4,500.00	4,500.00	4,500.00		
182	8350	ENDOTRACHIAL TUBE NO 5.0 ไม่มีCUFF *3001*	PC	-	10	-	-	9	5	74.90	374.50	374.50					
183	8351	STERILE COLD SNARE OVAL SHAPE DIAMETER 10 MM. LENGHT 230	PC	-	7	30	30		30	802.50	24,075.00	6,018.75	6,018.75	6,018.75	6,018.75		
184	8354	STERILE HOT SNARE 24/2,300				5	5		5	16,050.00	72,225.00	18,056.25	18,056.25	18,056.25	18,056.25		
185	8355	TRUETOME 39,30 MM CUTTING	PC	-	1	15	15		15	802.50	12,037.50	3,009.38	3,009.38	3,009.38	3,009.38		
186	8356	TRUETOME 44,30 MM CUTTING	PC	-	5	9	9		10	5,499.80	54,998.00	13,749.50	13,749.50	13,749.50	13,749.50		
187	8358	JAGWIRE 0.035/450 CM	PC	-	6	23	23		23	4,142.86	93,214.35	23,303.59	23,303.59	23,303.59	23,303.59		
188	8359	JAGWIRE 0.025/450 CM	PC	-	2	9	9		9	4,500.00	40,500.00	10,125.00	10,125.00	10,125.00	10,125.00		
189	8360	NAVIPRO HYDROPHILIC GUIDEWIRE 0.025/260 CM ANGLE	BOX	-	5	2	2		2	10,700.00	16,050.00	4,012.50	4,012.50	4,012.50	4,012.50		
190	8361	CRE 12-15 MM/5.5 CM/240 CM	PC	-	4	12	12		12	7,499.63	89,995.56	22,498.89	22,498.89	22,498.89	22,498.89		
191	8362	CRE 15-18 MM/5.5 CM/240 CM	PC	-	1	5	5		5	7,499.63	33,748.34	8,437.08	8,437.08	8,437.08	8,437.08		
192	8364	ALLIANCE SYRINGE WITH GUAGE	PC	-	5	-	-		1	350.00	350.00	350.00					
193	8365	BALLOON EXTRACTOR PRO XL 12-15 MM	PC	-	1	12	12		12	3,900.00	46,800.00	11,700.00	11,700.00	11,700.00	11,700.00		
194	8366	BALLOON EXTRACTOR PRO XL 15-18 MM	PC	-	1	15	15		15	3,900.00	58,500.00	14,625.00	14,625.00	14,625.00	14,625.00		
195	8367	BALLOON EXTRACTOR PRO XL 12-15 MM INJECT BELOW	PC	-	3	5	5		5	4,300.33	19,351.49	4,837.87	4,837.87	4,837.87	4,837.87		
196	8368	BALLOON EXTRACTOR PRO XL 15-18 MM INJECT BELOW	PC	-	1	8	8		8	4,300.33	32,252.48	8,063.12	8,063.12	8,063.12	8,063.12		
197	8369	TRAPEZOID LITHOTRIPSY BASKET 2.0 CM	PC	-	1	2	2		2	9,095.00	13,642.50	3,410.63	3,410.63	3,410.63	3,410.63		
198	8370	TRAPEZOID LITHOTRIPSY BASKET 3.0 CM	PC	-	1	5	5		5	9,095.00	40,927.50	10,231.88	10,231.88	10,231.88	10,231.88		
199	8371	RX CYTOLOGY BRUSH	PC	-	1	3	3		3	3,959.00	11,877.00	2,969.25	2,969.25	2,969.25	2,969.25		

แผนจัดซื้อเวชภัณฑ์ที่มีใช้เก่า ประเภท วัสดุการแพทย์
หน่วยงาน โรงพยาบาลสุรินทร์ ประจําปีงบประมาณ 2568

ลำดับที่	รหัสวัสดุ	รายการเวชภัณฑ์ที่มีใช้เก่า	ขนาดบรรจุ หน่วย	อัตราการใช้อยู่จนถึง 3 ปี			ประมาณการใช้ ในปี 68	ปริมาณคงคลัง ยกมา	ประมาณการจัดซื้อ ในปี 2568	ราคาต่อหน่วย (บาท)	ประมาณการจัดซื้อ ในปี 2568(บาท)	งวดที่ 1 เดือน ค.ค. - ธ.ค.	งวดที่ 2 เดือน ม.ค.-มี.ค.	งวดที่ 3 เดือน เม.ย.-มิ.ย	งวดที่ 4 เดือน มิ.ย.-ก.ย.	ยอดรวมจัดซื้อทั้งปี	
				ปี 2,565	ปี 2,566	ปี 2,567										จำนวน	มูลค่า (บาท)
200	8372	ADVANIX BILIARY STENT DOUBLE PIGTAIL 7 FR/5 CM	PC	-	3	17	17		17	1,284.00	21,186.00	5,296.50	5,296.50	5,296.50	5,296.50		
201	8373	ADVANIX BILIARY STENT DOUBLE PIGTAIL 7 FR/10 CM	PC	-	3	2	2		2	1,430.00	2,145.00		1,072.50		1,072.50		
202	8374	ADVANIX BILIARY STENT DOUBLE PIGTAIL 7 FR/10 CM	PC	-	1	-	-		1	1,430.00	1,430.00	357.50	357.50	357.50	357.50		
203	8375	ADVANIX BILIARY STENT DOUBLE PIGTAIL 10 FR/7 CM	PC	-	3	15	15		15	1,284.00	19,260.00	4,815.00	4,815.00	4,815.00	4,815.00		
204	8376	ADVANIX BILIARY STENT DOUBLE PIGTAIL 10 FR/7 CM	PC	-	1	-	-		1	1,284.00	1,284.00			1,284.00			
205	8377	ADVANIX BILIARY STENT DOUBLE PIGTAIL 5 FR/5 CM	PC	-	3	9	9		9	1,605.00	14,445.00	3,611.25	3,611.25	3,611.25	3,611.25		
206	8378	FLEXIMA BILIARY STENT SYSTEM 7FR /12 CM	PC	-	1	-	-		1	3,745.00	3,745.00		3,745.00				
207	8379	FLEXIMA BILIARY STENT SYSTEM 10FR/12 CM	PC	-	1	-	-		1	3,745.00	3,745.00		3,745.00				
208	8380	SCALP VEIN NO.27 X 3/4"	PC	-	214	8	8		8	535.00	4,012.50	1,003.13	1,003.13	1,003.13	1,003.13		
209	8381	เข็มฉีดยาแบบแม่ ขนาด 0.30 X 75 มม.	BOX	-	5	90	90		90	107.00	9,630.00	2,407.50	2,407.50	2,407.50	2,407.50		
210	8382	แผ่นตรวจน้ำตาลตกต่ำในผู้ป่วยโรคเบาหวาน	แผ่น	-	102	-	-		50	17.12	856.00	428.00			428.00		
211	8383	น้ำยาฉีดกรวยไขสันหลังสำหรับผู้ป่วยโรคเบาหวาน	กล่อง	-	1	-	-		1	1,000.00	1,000.00		1,000.00				
212	8384	เครื่องมือแพทย์แบบพกพาสำหรับผู้ป่วยโรคเบาหวาน	เครื่องมือ	-	40	30	30		40	8,800.00	352,000.00	88,000.00	88,000.00	88,000.00	88,000.00		
213	8386	สายสวนภายในหลอดเลือดดำส่วนกลาง(PICC LINE)NICU	PC	-		15	15		15	3,317.00	49,755.00	12,438.75	12,438.75	12,438.75	12,438.75		
214	8387	ท่อระบายน้ำดีชนิดโลหะ	BOX	-		2	2		2	18,500.00	27,750.00	6,937.50	6,937.50	6,937.50	6,937.50		
215	8388	อุปกรณ์ช่วยหายใจแบบพกพาออกจากทางเดินอาหาร	BOX	-		2	2		2	3,000.00	4,500.00	1,125.00	1,125.00	1,125.00	1,125.00		
216	8389	BIOPOLAR PACING CATHETER 5 FR	PC	-		3	3		3	3,900.00	11,700.00	2,925.00	2,925.00	2,925.00	2,925.00		
217	8390	PERCUTANEOUS SHEATH INTRODUCER	PC	-		3	3		3	1,000.00	3,000.00			3,000.00			
218	8391	สายสำหรับช่วยท่อระบายน้ำดีชนิดพลาสติก	ชุด	-		6	6		6	1,890.00	11,340.00	2,835.00	2,835.00	2,835.00	2,835.00		
219	8392	หลอดทดสอบทางชีวภาพสำหรับเครื่องมือ พอร์วิลด์	BOX	-		3	3		3	15,000.00	45,000.00	11,250.00	11,250.00	11,250.00	11,250.00		
220	8393	น้ำยาพอร์วิลด์สำหรับเครื่องมือพอร์วิลด์	ขวด	-		180	180		180	171.20	30,816.00	7,704.00	7,704.00	7,704.00	7,704.00		
221	8394	HURRICANE RX DILATION BALLOON 8 MM 4 CM	PC	-		2	2		2	5,499.80	8,249.70	2,062.43	2,062.43	2,062.43	2,062.43		
222	8395	AOTOLITH TOUCH EHLK PEOPLE-SPYGLASS DS	PC	-		2	2		2	14,980.00	22,470.00	5,617.50	5,617.50	5,617.50	5,617.50		
223	8396	NAVIFLEX RX DELIVERY SYSTEM 7 F	PC	-		3	3		3	3,531.00	10,593.00	2,648.25	2,648.25	2,648.25	2,648.25		
224	9002	1251 COMPLY E.O INDICATION	BOX	1	-	2	2		2	1,144.90	1,717.35		858.68		858.68		
225	9003	1292 ATTEST BI	BOX	46	36	30	30		30	4,494.00	134,820.00	33,705.00	33,705.00	33,705.00	33,705.00		
226	9004	1294 ATTEST BI	BOX	6	8	5	5		10	4,494.00	44,940.00	11,235.00	11,235.00	11,235.00	11,235.00		
227	9005	1530 ไมโครโปร ขนาด 1/2"	ม้วน	2,400	3,196	3,600	3,600	1,236	2,364	6.02	14,231.28	3,557.82	3,557.82	3,557.82	3,557.82		
228	9006	แผ่นทดสอบชีพจรผู้ป่วยโรคหัวใจ	PC	1,800	2,280	3,000	3,000	1,000	2,000	363.80	727,600.00	258,298.00	258,298.00	258,298.00	258,298.00		
229	9008	กระดาษ EKG A4 (PAPER MORTARA 9100-026-05 FPR USE ON FLI) (25	พัน	40	61	68	68	3	65	700.00	45,150.00	11,287.50	11,287.50	11,287.50	11,287.50		
230	9010	AIR WAY NO.1 (60 MM)	PC	-	100	-	-	77	77	32.00	2,464.00	1,232.00	-	1,232.00	-		
231	9011	AIR WAY NO.2 (70 MM.)	PC	71	120	225	225	93	132	32.00	4,224.00	1,056.00	1,056.00	1,056.00	1,056.00		
232	9012	AIR WAY NO.3 (80 MM)	PC	690	787	450	450	89	361	32.00	11,552.00	2,888.00	2,888.00	2,888.00	2,888.00		
233	9013	AIR WAY NO.4 (90 MM.)	PC	780	903	600	600	179	421	32.00	13,472.00	3,368.00	3,368.00	3,368.00	3,368.00		
234	9014	ไหมเย็บแผล NYLON 10 - 0	PC	200	241	-	-	-	120	614.04	73,684.80	18,421.20	18,421.20	18,421.20	18,421.20		
235	9015	AUTOCLAVE TAPE 1/2(12 มม X 50 มม.)	ม้วน	100	129	150	150	50	100	48.15	4,815.00	1,203.75	1,203.75	1,203.75	1,203.75		
236	9016	BACTIGRAS 10 CM.* 10 CM. (SOFRAUILLÉ)	ชิ้น	6,850	10,803	900	900		900	97.37	87,633.00	21,908.25	21,908.25	21,908.25	21,908.25		
237	9018	อุปกรณ์ในการให้เลือด (BLOOD SET) *0201*	SET	15,000	15,540	18,000	18,000	1,240	16,760	14.00	234,640.00	58,660.00	58,660.00	58,660.00	58,660.00		
238	9026	CHROMIC CAT GUT NO.0 HR 37 (37 MIN ROUND CD37)	PC	456	629	60	60	12	48	722.25	34,668.00	8,667.00	8,667.00	8,667.00	8,667.00		
239	9027	CHROMIC CAT GUT NO.1 HR 43	PC	100	-	-	-		72	73.56	5,296.32	1,324.08	1,324.08	1,324.08	1,324.08		

แผนจัดซื้อเวชภัณฑ์ที่มีใช้บ่อย ประเภท วัสดุการแพทย์
หน่วยงาน โรงพยาบาลสุพรรณ ประจำปีงบประมาณ 2568

ลำดับที่	รหัสวัสดุ	รายการเวชภัณฑ์ที่มีใช้บ่อย	ขนาดบรรจุ	อัตราการใช้ย้อนหลัง 3 ปี			ปริมาณการใช้ในปี 68	ปริมาณคงคลังยกมา	ปริมาณการจัดซื้อในปี 2568	ราคาต่อหน่วย (บาท)	ปริมาณการจัดซื้อในปี 2568 (บาท)	งวดที่ 1 เดือน	งวดที่ 2 เดือน	งวดที่ 3 เดือน	งวดที่ 4 เดือน	ยอดรวมจัดซื้อจะ	
				ปี	ปี	ปี										จำนวน	มูลค่า (บาท)
				หน่วย	2,565	2,566	2,567										
240	9029	ไหมละลาย NO.1-2 สีดเข็มกลม ขนาด 40-43 มมยาว75CM(CAT GUT NO.1	โหล	2,344	2,818	135	135	15	120	909.50	109,140.00	27,285.00	27,285.00	27,285.00	27,285.00		
241	9030	CHROMIC CAT GUT NO.2/0 ไม่มีเข็ม (C20 NO.NEEDLE)	โหล	188	403	23	23	1	22	620.60	13,342.90	3,335.73	3,335.73	3,335.73	3,335.73		
242	9031	CHROMIC CAT GUT NO.2/0 HR 22 (1กล่องบรรจุ 2 โหล)	PC	96	-	-	-	-	72	85.86	6,181.92	1,545.48	1,545.48	1,545.48	1,545.48		
243	9032	CHROMIC CAT GUT NO.2/0 HR 26(STOCK OR)	โหล	4	262	53	53	-	53	577.80	30,334.50	7,583.63	7,583.63	7,583.63	7,583.63		
244	9033	CHROMIC CAT GUT NO.2/0 HR 30	โหล	1,608	1,453	210	210	18	192	577.80	110,937.60	27,734.40	27,734.40	27,734.40	27,734.40		
245	9034	CHROMIC CAT GUT NO.3/0 DS16	PC	192	279	-	-	15	180	49.02	8,823.60	2,205.90	2,205.90	2,205.90	2,205.90		
246	9035	CHROMIC CAT GUT NO.3/0 HR20-22 (STOCK OR)	PC	160	92	-	-	-	60	48.15	2,889.00	1,444.50		1,444.50			
247	9036	ป้ายผูกข้อมือแบบเขียน สีแดง	BOX	4,000	3,273	54	54	-	54	200.00	10,800.00	2,700.00	2,700.00	2,700.00	2,700.00		
248	9037	CHROMIC CAT GUT NO.4/0 DS16	PC	136	221	-	-	-	72	48.14	3,466.08	866.52	866.52	866.52	866.52		
249	9038	CHROMIC CAT GUT NO.5/0 DS12	PC	48	74	-	-	-	72	71.33	5,135.76	1,283.94	1,283.94	1,283.94	1,283.94		
250	9039	COLD HOT PACK	BOX	8	36	-	-	-	12	80.71	968.52	968.52					
251	9040	ถุงเก็บสิ่งขับถ่ายจากลำไส้(COLOSTOMY BAG) *024840*	PC	700	1,019	-	-	161	500	48.14	24,070.00	6,017.50	6,017.50	6,017.50	6,017.50		
252	9047	DERMALON NO.2/0 CE-12	โหล	676	920	158	158	60	98	984.40	95,979.00	23,994.75	23,994.75	23,994.75	23,994.75		
253	9048	DERMALON NO.3/0 CE-4 C-13	โหล	1,400	2,235	173	173	3	170	1,037.90	175,924.05	43,981.01	43,981.01	43,981.01	43,981.01		
254	9050	NYLON NO.3/0ตัดเข็ม 13/8 CUTTING ขนาด39MM ยาว45MMหรือมากกว่า(โหล	3,308	2,273	369	369	-	369	342.40	126,345.60	31,586.40	31,586.40	31,586.40	31,586.40		
255	9051	DERMALON NO.4/0 CE-2	PC	96	-	-	-	-	48	99.15	4,759.20	1,189.80	1,189.80	1,189.80	1,189.80		
256	9052	NYLON NO.4/0 ตัดเข็ม 3/8 CUTTING ขนาด 19 MMยาว 45 CMหรือมากกว่า	โหล	2,892	2,709	465	465	-	465	301.67	140,276.55	35,069.14	35,069.14	35,069.14	35,069.14		
257	9054	DERMALON BLUE NO.5/0 45 CM C1/CF-2(11/12 MM.)	โหล	468	578	18	18	-	18	1,189.84	21,417.12	5,354.28	5,354.28	5,354.28	5,354.28		
258	9055	DERMALON NO.6/0 CE-2(STOCK OR)	โหล	48	32	75	75	-	75	1,337.50	100,312.50	25,078.13	25,078.13	25,078.13	25,078.13		
259	9056	POLY SORB NO.0 90 CM GS-21(37 MM.)	โหล	3,500	3,020	162	162	32	130	1,284.00	166,920.00	41,730.00	41,730.00	41,730.00	41,730.00		
260	9057	POLYSORB NO.1 GS21 90 CM(STOCK OR)	โหล	240	1,375	188	188	8	180	1,487.30	266,970.35	66,742.59	66,742.59	66,742.59	66,742.59		
261	9063	DISPOSABLE GLOVE NO.XS	คู่	1,800	44,304	1,350	1,350	24	1,326	76.83	101,876.58	20,155.20	20,155.20	20,155.20	20,155.20		
262	9064	DISPOSABLE GLOVE NO.S	คู่	12,000	30,820	34,500	34,500	1,260	33,240	76.83	2,553,829.20	505,248.00	505,248.00	505,248.00	505,248.00		
263	9065	DISPOSABLE GLOVE NO.M	คู่	3,000	313,503	9,750	9,750	300	9,450	76.83	726,043.50	144,096.00	144,096.00	144,096.00	144,096.00		
264	9066	DISPOSABLE NEEDLE NO.18X1 1/2"	PC	3,000	326,717	4,500	4,500	780	3,720	44.70	166,284.00	41,571.00	41,571.00	41,571.00	41,571.00		
265	9067	DISPOSABLE NEEDLE NO.20X1 1/2"	PC	2,500	229,585	1,950	1,950	400	1,550	44.70	69,285.00	17,321.25	17,321.25	17,321.25	17,321.25		
266	9068	DISPOSABLE NEEDLE NO.21X1 1/2"	PC	845	167,734	1,650	1,650	480	1,170	43.40	50,778.00	12,694.50	12,694.50	12,694.50	12,694.50		
267	9069	DISPOSABLE NEEDLE NO.22X1 1/2"	PC	3,350	335,414	3,000	3,000	420	2,580	43.40	111,972.00	27,993.00	27,993.00	27,993.00	27,993.00		
268	9070	DISPOSABLE NEEDLE NO.23X1 1/2"	PC	1,340	122,926	1,650	1,650	430	1,220	43.40	52,948.00	13,237.00	13,237.00	13,237.00	13,237.00		
269	9071	DISPOSABLE NEEDLE NO.24X1 1/2"	PC	745	102,147	600	600	50	550	43.40	23,870.00	5,967.50	5,967.50	5,967.50	5,967.50		
270	9072	DISPOSABLE NEEDLE NO.24X1"	PC	340	40,138	345	345	25	320	43.40	13,888.00	3,472.00	3,472.00	3,472.00	3,472.00		
271	9073	DISPOSABLE NEEDLE NO. 25 X 1"	PC	395	61,218	-	-	-	200	43.40	8,680.00	2,170.00	2,170.00	2,170.00	2,170.00		
272	9074	DISPOSABLE NEEDLE NO. 25 X 5/8"	PC	50	4,637	-	-	-	50	43.40	2,170.00	1,085.00			1,085.00		
273	9075	DISPOSABLE NEEDLE NO. 27 X 1/2"	PC	250	79,560	-	-	-	50	43.40	2,170.00	1,085.00			1,085.00		
274	9076	DISPOSABLE SYRINGE 3 CC	PC	2,800	389,909	4,650	4,650	564	4,086	95.00	388,170.00	97,042.50	97,042.50	97,042.50	97,042.50		
275	9077	DISPOSABLE SYRINGE 5 CC	PC	2,500	370,518	4,650	4,650	784	3,866	99.00	382,734.00	95,683.50	95,683.50	95,683.50	95,683.50		
276	9078	DISPOSABLE SYRINGE 10 CC	PC	2,800	376,240	5,325	5,325	780	4,345	145.00	659,025.00	164,756.25	164,756.25	164,756.25	164,756.25		
277	9079	DISPOSABLE SYRINGE 20 CC	PC	600	60,683	1,500	1,500	195	1,305	101.00	131,805.00	32,951.25	32,951.25	32,951.25	32,951.25		
278	9080	DISPOSABLE SYRINGE 50 CC	PC	500	16,578	1,200	1,200	-	1,200	145.00	174,000.00	43,500.00	43,500.00	43,500.00	43,500.00		
279	9081	DISPOSABLE SYRINGE INSULINE 0.5 CC (27 X 1/2")	PC	1,218	148,964	1,350	1,350	162	1,188	224.70	266,943.60	66,735.90	66,735.90	66,735.90	66,735.90		

แผนจัดซื้อเวชภัณฑ์มีใบยา ประเภท วัสดุการแพทย์
หน่วยงาน โรงพยาบาลสุราษฎร์ธานี ประจำปีงบประมาณ 2568

ลำดับที่	รหัสวัสดุ	รายการเวชภัณฑ์มีใบยา	ขนาดบรรจุ	อัตราการใช้อัตราเฉลี่ย 3 ปี			ปริมาณการใช้ ในปี 68	ปริมาณคงเหลือ ยกมา	ปริมาณการจัดซื้อ ในปี 2568	ราคาต่อหน่วย (บาท)	ประมาณการจัดซื้อ ในปี 2568(บาท)	งวดที่ 1 เดือน ต.ค.-ธ.ค.	งวดที่ 2 เดือน ม.ค.-มี.ค.	งวดที่ 3 เดือน เม.ย.-มิ.ย.	งวดที่ 4 เดือน มิ.ย.-ก.ย.	ยอดรวมจัดซื้อจริง	
				ปี	ปี	ปี											
				หน่วย	2,565	2,566	2,567									จำนวน	มูลค่า (บาท)
280	9082	DISPOSABLE SYRINGE INSULINE 1 CC (NO.27 X 1/2นิ้ว)	PC	270	42,082	300	300	66	234	224.70	52,579.80	13,144.95	13,144.95	13,144.95	13,144.95		
281	9083	TUBERCULIN SYRINGE 1CC X 26 1/2"	PC	40	1,452	-	-	-	50	43.40	2,170.00	542.50	542.50	542.50	542.50		
282	9084	DISPOSABLE SYRINGE IRRIGATE 50 CC(SS 50 ML W/H CATHETER,ECC	PC	80	4,933	195	195	93	102	288.00	29,376.00	7,344.00	7,344.00	7,344.00	7,344.00		
283	9085	ครีมสำหรับตรวจคลื่นไฟฟ้าหัวใจ (E.K.G. CREAM)	TUBE	60	101	60	60	19	41	120.00	4,920.00	1,230.00	1,230.00	1,230.00	1,230.00		
284	9087	E.K.G. PAPER 50 X 30 M.ROLL TYPE	ROLL	10	17	30	30	23	7	250.00	1,750.00	437.50	437.50	437.50	437.50		
285	9089	กระดาษ E.K.G. PAPER 63 X 30 MM. ชนิดม้วน(STOCK ER)	ROLL	-	-	15	15	3	12	149.80	1,797.60	449.40	449.40	449.40	449.40		
286	9092	ELASTIC BANDAGE 3"	ROLL	500	2,121	-	-	40	40	144.00	5,760.00	2,880.00	-	2,880.00	-		
287	9093	ELASTIC BANDAGE 4"	ROLL	4,550	4,809	5,760	5,760	-	5,760	16.08	92,620.80	23,155.20	23,155.20	23,155.20	23,155.20		
288	9094	ELASTIC BANDAGE 6"	ม้วน	4,400	4,500	8,100	8,100	120	7,980	24.00	191,520.00	47,880.00	47,880.00	47,880.00	47,880.00		
289	9095	ENDOTRACHIAL TUBE NO.2.5 นิ้ว CUFF *3001*	PC	29	105	150	150	110	40	74.90	2,996.00	749.00	749.00	749.00	749.00		
290	9096	ENDOTRACHIAL TUBE NO 3.0 นิ้ว CUFF *3001*	PC	187	63	150	150	50	100	74.90	7,490.00	1,872.50	1,872.50	1,872.50	1,872.50		
291	9097	ENDOTRACHIAL TUBE NO 3.5 นิ้ว CUFF *3001*	PC	71	133	150	150	40	110	24.40	2,684.00	671.00	671.00	671.00	671.00		
292	9098	ENDOTRACHIAL TUBE NO 4.0 นิ้ว CUFF *3001*	PC	16	60	150	150	19	131	24.40	3,196.40	799.10	799.10	799.10	799.10		
293	9099	ENDOTRACHIAL TUBE NO 4.5 นิ้ว CUFF *3001*	PC	22	53	-	-	-	10	24.40	244.00	-	244.00	-	-		
294	9100	ENDOTRACHIAL TUBE NO 5.0 นิ้ว CUFF *3002*	PC	20	36	-	-	17	50	24.40	1,220.00	1,220.00	-	-	-		
295	9101	ENDOTRACHIAL TUBE NO 5.5 นิ้ว CUFF *3002*	PC	31	79	-	-	60	50	24.40	1,220.00	1,220.00	-	-	-		
296	9102	ENDOTRACHIAL TUBE NO 6.0 นิ้ว CUFF *3002*	PC	100	50	150	150	47	103	24.40	2,513.20	628.30	628.30	628.30	628.30		
297	9103	ENDOTRACHIAL TUBE NO 6.5 นิ้ว CUFF *3002*	PC	300	163	450	450	115	335	22.20	7,437.00	1,859.25	1,859.25	1,859.25	1,859.25		
298	9104	ENDOTRACHIAL TUBE NO 7.0 นิ้ว CUFF *3002*	PC	4,000	3,083	3,150	3,150	235	2,915	22.20	64,713.00	16,178.25	16,178.25	16,178.25	16,178.25		
299	9105	ENDOTRACHIAL TUBE NO 7.5 นิ้ว CUFF *3002*	เส้น	2,200	3,187	3,450	3,450	167	3,283	22.20	72,882.60	18,220.65	18,220.65	18,220.65	18,220.65		
300	9106	ENDOTRACHIAL TUBE NO 8.0 นิ้ว CUFF *3002*	เส้น	300	462	600	600	258	342	22.20	7,592.40	1,898.10	1,898.10	1,898.10	1,898.10		
301	9107	EXTENSION TUBE 18"	ชิ้น	34,700	42,081	69,000	69,000	6,655	62,345	3.00	187,035.00	46,758.75	46,758.75	46,758.75	46,758.75		
302	9108	EXTENSION TUBE 36"	เส้น	2,200	3,040	1,500	1,500	1,320	180	5.00	900.00	-	450.00	-	450.00		
303	9111	EYE SHIELD LT (ซ้าย)	PC	60	950	750	750	325	425	6.00	2,550.00	-	1,275.00	-	1,275.00		
304	9112	EYE SHIELD RT (ขวา)	PC	60	901	750	750	175	575	6.00	3,450.00	-	1,725.00	-	1,725.00		
305	9116	สายให้อาหารผ่านรูจมูกสู่กระเพาะอาหาร(NASOGASTRIC TUBE NO. 6 X 10	เส้น	1,200	946	3,300	3,300	1,773	1,527	9.00	13,743.00	3,435.75	3,435.75	3,435.75	3,435.75		
306	9117	สายให้อาหารผ่านรูจมูกสู่กระเพาะอาหาร(NASOGASTRIC TUBE NO.8 X 50	เส้น	1,200	1,384	1,500	1,500	461	1,039	6.90	7,169.10	1,792.28	1,792.28	1,792.28	1,792.28		
307	9118	สายให้อาหารผ่านรูจมูกสู่กระเพาะอาหาร(NASOGASTRIC TUBE NO. 8 X 10	เส้น	300	711	2,100	2,100	573	1,527	6.90	10,536.30	2,634.08	2,634.08	2,634.08	2,634.08		
308	9126	กล่องตรวจวัดความดันโลหิตรุ่น 4"	BOX	1,260	1,339	1,800	1,800	172	1,628	96.30	156,776.40	39,194.10	39,194.10	39,194.10	39,194.10		
309	9127	กล่องตรวจวัดความดันโลหิตรุ่น 6"(MEDIPORE 15 CM X 10 M)	ROLL	840	1,141	1,500	1,500	-	1,500	147.66	221,490.00	55,372.50	55,372.50	55,372.50	55,372.50		
310	9128	สายสวนปัสสาวะ 2 ทาง NO.8(FORLEY CATHETER NO.8 2 ทาง*023020*	เส้น	100	59	75	75	29	46	25.00	1,150.00	-	-	1,150.00	-		
311	9129	สายสวนปัสสาวะ 2 ทาง NO.10(FORLEY CATHETER NO.10 2 ทาง*023020*	เส้น	36	266	750	750	644	106	26.50	2,809.00	702.25	702.25	702.25	702.25		
312	9130	สายสวนปัสสาวะ 2 ทาง NO.12(FOLEY CATHETER 2WAY 12 FR.30CC.) *C	เส้น	150	523	-	-	274	200	26.50	5,300.00	1,325.00	1,325.00	1,325.00	1,325.00		
313	9131	สายสวนปัสสาวะ 2 ทาง NO.14 (FOLEY CATHETER 2 WAY 14 FR.30 CC.)	เส้น	2,800	3,281	4,500	4,500	605	3,895	14.30	55,698.50	13,924.63	13,924.63	13,924.63	13,924.63		
314	9132	สายสวนปัสสาวะ 2 ทาง NO.16 (FOLEY CATHETER NO.16 2 ทาง) *023020*	เส้น	7,859	8,359	9,600	9,600	49	9,551	14.30	136,579.30	34,144.83	34,144.83	34,144.83	34,144.83		
315	9133	สายสวนปัสสาวะ 2 ทาง NO.18 (FOLEY CATHETER)*023020*	เส้น	400	439	300	300	250	50	14.50	725.00	181.25	181.25	181.25	181.25		
316	9134	สายสวนปัสสาวะ 2 ทาง NO.20 (FOLEY CATHETER 30 CC)*023020*	เส้น	300	203	300	300	72	228	14.30	3,260.40	815.10	815.10	815.10	815.10		
317	9135	สายสวนปัสสาวะ 2 ทาง NO.22*023020* (FOLEY CATHETER)	เส้น	200	102	225	225	76	149	14.30	2,130.70	532.68	532.68	532.68	532.68		
318	9137	สายสวนปัสสาวะ 3 ทาง NO.18(FOLEY CATHETER 30 CC.)	เส้น	8	162	-	-	16	50	14.30	715.00	178.75	178.75	178.75	178.75		
319	9138	สายสวนปัสสาวะ 3 ทาง NO.20 *0502*(FOLEY CATHETER 30 CC)	เส้น	150	171	75	75	15	60	60.00	3,600.00	900.00	900.00	900.00	900.00		

แผนจัดซื้อเวชภัณฑ์ที่มีขาย ประเภทยา เวชภัณฑ์
หน่วยงาน โรงพยาบาลสุพรรณ ประจำปีงบประมาณ 2568

ลำดับที่	รหัสวัสดุ	รายการเวชภัณฑ์ที่มีขาย	ขนาดบรรจุหน่วย	อัตราการใช้ย้อนหลัง 3 ปี			ปริมาณการใช้ในปี 68	ปริมาณคงเหลือยกมา	ปริมาณการจัดซื้อในปี 2568	ราคาต่อหน่วย(บาท)	ประมาณการจัดซื้อในปี 2568(บาท)	งวดที่ 1 เดือน ต.ค. - ธ.ค.	งวดที่ 2 เดือน ม.ค.-มี.ค.	งวดที่ 3 เดือน เม.ย.-มิ.ย.	งวดที่ 4 เดือน มิ.ย.-ก.ย.	ยอดรวมจัดซื้อทั้งปี	
				ปี	ปี	ปี										จำนวน	มูลค่า(บาท)
				2,565	2,566	2,567											
320	9139	สายสวนปัสสาวะ 3 ทาง NO.22 (FORLAY CATHETER 30 CC) *0502*	เส้น	260	393	375	375	200	175	60.00	10,500.00	2,625.00	2,625.00	2,625.00	2,625.00		
321	9140	น้ำยาทำลายเชื้อกลูตาราลดีไฮด์	GAL	84	63	45	45	5	40	486.00	19,440.00	4,860.00	4,860.00	4,860.00	4,860.00		
322	9141	พลาสติกเคียว IV เล็ก(3M WTP CLEAR BD 25X65MM 100PC)	PC	1,500	89,437	900	900	20	880	105.93	93,218.40	23,304.60	23,304.60	23,304.60	23,304.60		
323	9143	GYPSONA 3"เนื้อกึ่งพลาสติกขนาด3"(เช็ดตัวเร็ว)X 1 กล่องบรรจุ 24 ม้วน	ROLL	150	316	-	-	10	10	371.52	3,715.20	928.80	928.80	928.80	928.80		
324	9146	GYPSONA 4"เนื้อกึ่งพลาสติกขนาด 4"(เช็ดตัวเร็ว)	BOX	1,130	1,032	30	30	4	26	642.00	16,692.00	4,173.00	4,173.00	4,173.00	4,173.00		
325	9147	GYPSONA 6"เนื้อกึ่งพลาสติกขนาด6"(เช็ดตัวเร็ว)X 1กล่องบรรจุ 2 โฟล	BOX	1,220	1,286	33	33	2	31	856.00	26,536.00	6,634.00	6,634.00	6,634.00	6,634.00		
326	9148	กระดาษบันทึกภาพจากเครื่องอัลตราซาวด์ รุ่น SONY UPP 110 HD	ROLL	50	90	75	75	7	68	590.00	40,120.00	10,030.00	10,030.00	10,030.00	10,030.00		
327	9149	IV. CATHETER NO.16	PC	800	1,156	1,350	1,350		1,350	12.84	17,334.00	4,333.50	4,333.50	4,333.50	4,333.50		
328	9150	IV. CATHETER NO.18	PC	3,400	6,224	1,500	1,500		1,500	7.80	11,700.00	2,925.00	2,925.00	2,925.00	2,925.00		
329	9151	IV. CATHETER NO.20	PC	13,900	17,361	36,000	36,000	12,300	23,700	7.58	179,646.00	44,911.50	44,911.50	44,911.50	44,911.50		
330	9152	IV. CATHETER NO.22	PC	57,700	65,310	102,000	102,000	15,000	87,000	7.58	659,460.00	164,865.00	164,865.00	164,865.00	164,865.00		
331	9153	IV.CATHETER NO.24	PC	40,000	54,859	66,000	66,000	1,800	64,200	7.58	486,636.00	121,659.00	121,659.00	121,659.00	121,659.00		
332	9155	MARKING TAP (สำหรับบนแก๊ส)INDOX TAP)	ม้วน	9	5	23	23	3	20	180.00	3,510.00	877.50	877.50	877.50	877.50		
333	9159	OPSITE POST - OP 9.5 X 8.5 CM	PC	100	-	-	-		100	48.15	4,815.00	1,203.75	1,203.75	1,203.75	1,203.75		
334	9161	OPSITE POST - OP 25 X 10 CM	box	820	1,707	90	90	26	64	1,348.20	86,284.80	21,571.20	21,571.20	21,571.20	21,571.20		
335	9165	OXYGEN CANNULAR เล็ก	PC	350	352	-	-		100	10.44	1,044.00	261.00	261.00	261.00	261.00		
336	9166	OXYGEN CANNULAR ใหญ่	PCS	10,600	9,685	12,750	12,750	300	12,450	7.00	87,150.00	21,787.50	21,787.50	21,787.50	21,787.50		
337	9167	เข็มฉีดยาแบบผสม ขนาด0.25 X 25 มม.(STOCK สีเขียว)	BOX	150	138	270	270		270	107.00	28,890.00	7,222.50	7,222.50	7,222.50	7,222.50		
338	9168	เข็มฉีดยาแบบผสม ขนาด0.25 X 40 มม.(สีฟ้า - EACU)(ฉีดยา)	BOX	120	217	225	225		225	107.00	24,075.00	6,018.75	6,018.75	6,018.75	6,018.75		
339	9170	OXYGEN MASK WITH BAG ADULT(3 VALVE)NO.XL	PC	2,000	2,565	3,450	3,450	675	2,775	21.00	58,275.00	14,568.75	14,568.75	14,568.75	14,568.75		
340	9171	OXYGEN MASK (NO BAG)	PC	30	-	-	-		10	43.00	430.00	107.50	107.50	107.50	107.50		
341	9178	PLASTER สีส 12 " (ตัด 3 ส่วน ๆ ละ 4"X 10 หลา 3 ม้วน)	box	4,600	3,933	900	900	16	884	147.66	130,531.44	32,632.86	32,632.86	32,632.86	32,632.86		
342	9180	PLASTER ผ้า แกน ไม้ตัด (12" X 5Y อันในแถบ)	BOX	440	394	495	495	203	292	270.71	79,047.32	19,761.83	19,761.83	19,761.83	19,761.83		
343	9184	ไหมละลายเส้นทราย NO.2 ติดเข็มกละ ขนาด 37-40 มมยาว 90CM(POLY)	โหล	2,796	4,163	360	360	36	324	1,498.00	485,352.00	126,955.50	126,955.50	126,955.50	126,955.50		
344	9186	ไหมละลายเส้นทราย NO.2/0 ติดเข็มกละขนาด 26 MM ยาว 45 CM	โหล	2,028	3,387	315	315	63	252	925.55	233,238.60	58,309.65	58,309.65	58,309.65	58,309.65		
345	9198	SCALP VAIN NO.24(STOCK เดียวNICLI)	PC	150	109	300	300		300	5.78	1,734.00	433.50	433.50	433.50	433.50		
346	9199	SILK NO.0 ไม้ฉีดยา	PC	128	-	-	-		72	50.82	3,659.04	914.76	914.76	914.76	914.76		
347	9200	SILK NO.1 ไม้ฉีดยา(SILK KAM BLACK NO.1 15 X 60 CM)	โหล	618	1,824	90	90		90	513.60	46,224.00	11,556.00	11,556.00	11,556.00	11,556.00		
348	9202	SILK NO.2/0 ไม้ฉีดยา(SILK KAM BLACK NO.2/0 15 X 60 CM)	โหล	1,760	2,462	180	180	9	171	749.00	128,079.00	32,019.75	32,019.75	32,019.75	32,019.75		
349	9203	SILK KAM BACK NO.2/0 HR 26 (SURGISILK 2/0 เข็มยาว 26 MM 45CM)	โหล	3,670	3,945	270	270	11	259	513.60	133,022.40	33,255.60	33,255.60	33,255.60	33,255.60		
350	9204	SILK NO.3/0 ไม้ฉีดยา(SILK KAM BLACK NO.3/0 15 X 60 CM)	โหล	976	1,721	45	45	4	41	406.60	16,670.60	4,167.65	4,167.65	4,167.65	4,167.65		
351	9205	SILK NO.3/0 HR 26(กล่องบรรจุ 3 โหล)	PC	676	1,023	-	-	48	72	54.75	3,942.00	985.50	985.50	985.50	985.50		
352	9209	SKIN TRACTION เล็ก	PC	25	30	15	15	4	11	220.00	2,420.00	605.00	605.00	605.00	605.00		
353	9210	SKIN TRACTION ใหญ่ (ADULT)	PC	320	340	465	465	83	382	220.00	84,040.00	21,010.00	21,010.00	21,010.00	21,010.00		
354	9211	SOFILON - NYLON 3/0 เข็ม 24 MM	โหล	540	753	45	45	6	39	342.40	13,353.60	3,338.40	3,338.40	3,338.40	3,338.40		
355	9212	SOFILON - NYLON 3/0 เข็ม 39 MM 3/8 คัดตึง	PC	72	-	-	-		48	29.11	1,397.28	349.32	349.32	349.32	349.32		
356	9213	SOFILON - NYLON 4/0 เข็ม 19 MM	โหล	405	427	105	105	28	77	385.20	29,660.40	7,415.10	7,415.10	7,415.10	7,415.10		
357	9214	SOFILON - NYLON 5/0 เข็ม 16 MM	โหล	360	521	15	15	6	9	385.20	3,466.80	866.70	866.70	866.70	866.70		
358	9218	SPINAL NEEDLE NO.22 (PHOENIX)	PC	400	855	810	810	363	447	38.00	16,986.00	4,246.50	4,246.50	4,246.50	4,246.50		
359	9220	SPINAL NEEDLE NO.25	PC	560	542	450	450	195	255	34.24	8,731.20	2,182.80	2,182.80	2,182.80	2,182.80		

แผนจัดซื้อเวชภัณฑ์ที่มีใช้ยา ประเภท วัสดุการแพทย์
หน่วยงาน โรงพยาบาลสุรินทร์ ประจำปีงบประมาณ 2568

ลำดับที่	รหัสวัสดุ	รายการเวชภัณฑ์ที่มีใช้ยา	ขนาดบรรจุ หน่วยนับ	อัตราการใช้อยู่ขณะนี้ 3 ปี			ปริมาณการใช้ ในปี 68	ปริมาณคงคลัง ขณะนี้	ปริมาณการจัดซื้อ ในปี 2568	ราคาต่อหน่วย (บาท)	ปริมาณการจัดซื้อ ในปี 2568(บาท)	งวดที่ 1 เดือน ค.ค - ธ.ค.	งวดที่ 2 เดือน ม.ค. - มี.ค.	งวดที่ 3 เดือน เม.ย. - มิ.ย.	งวดที่ 4 เดือน มิ.ย. - ก.ย.	ยอดรวมจัดซื้อจริง	
				ปี	ปี	ปี										จำนวน	มูลค่า (บาท)
				2,565	2,566	2,567											
360	9222	STERILLIZATION RELL 2"(แบบเรียบ)	ROLL	30	39	30	30	-	30	195.00	5,850.00	1,462.50	1,462.50	1,462.50	1,462.50		
361	9223	STERILLIZATION RELL 3"(แบบเรียบ)	ROLL	28	39	24	24	7	17	287.00	4,879.00	1,219.75	1,219.75	1,219.75	1,219.75		
362	9224	STERILLIZATION RELL 4" (แบบเรียบ)	ROLL	50	86	75	75	33	42	390.00	16,380.00	4,095.00	4,095.00	4,095.00	4,095.00		
363	9225	STERILLIZATION RELL 6" แบบเรียบ(ซองบรรจุเวชภัณฑ์ปลอดเชื้อ ขนาด 6")	ROLL	240	292	195	195	30	165	564.96	93,218.40	23,304.60	23,304.60	23,304.60	23,304.60		
364	9226	STERILLIZATION RELL 8" (แบบเรียบ)	ROLL	60	77	41	41	3	38	595.00	22,312.50	5,578.13	5,578.13	5,578.13	5,578.13		
365	9227	STERILLIZATION RELL 10"(แบบเรียบซอง)	ROLL	22	20	32	32	6	26	713.75	18,200.63	4,550.16	4,550.16	4,550.16	4,550.16		
366	9228	STERILLIZATION RELL 12" (แบบเรียบ)	ROLL	40	61	45	45	2	43	1,022.00	43,946.00	10,986.50	10,986.50	10,986.50	10,986.50		
367	9231	NASOGASTRIC TUBE NO.12 *020700*	PC	250	569	-	-	179	200	6.96	1,392.00	348.00	348.00	348.00	348.00		
368	9232	NASOGASTRIC TUBE NO.14 *020700*	PC	4,200	3,966	6,000	6,000	1,178	4,822	6.90	33,271.80	8,317.95	8,317.95	8,317.95	8,317.95		
369	9233	NASOGASTRIC TUBE NO.16 *020700*	PC	4,100	5,361	6,750	6,750	2,567	4,183	6.90	28,862.70	7,215.68	7,215.68	7,215.68	7,215.68		
370	9234	NASOGASTRIC TUBE NO.18 *020700*	PC	419	1,140	-	-	66	50	6.90	345.00	86.25	86.25	86.25	86.25		
371	9235	SUCTION CATHETER NO.5 (แบบมี CONTROL)	PC	170	754	-	-	573	100	6.90	690.00	172.50	172.50	172.50	172.50		
372	9236	SUCTION CATHETER NO.6 (แบบมี CONTROL)	PC	6,700	8,749	120,000	120,000	3,800	116,200	3.00	348,600.00	87,150.00	87,150.00	87,150.00	87,150.00		
373	9237	SUCTION CATHETER NO.8(แบบมี CONTROL)	PC	8,500	9,227	10,500	10,500	1,100	9,400	3.00	28,200.00	7,050.00	7,050.00	7,050.00	7,050.00		
374	9238	SUCTION CATHETER NO.10(แบบมี CONTROL)	PC	8,000	11,845	15,000	15,000	4,800	10,200	3.00	30,600.00	7,650.00	7,650.00	7,650.00	7,650.00		
375	9239	SUCTION CATHETER NO.12(แบบมี CONTROL)	PC	12,000	26,045	40,500	40,500	12,900	27,600	3.00	82,800.00	20,700.00	20,700.00	20,700.00	20,700.00		
376	9240	SUCTION CATHETER NO.14(แบบมี CONTROL)	เส้น	194,000	234,076	240,000	240,000	800	239,200	2.80	669,760.00	167,440.00	167,440.00	167,440.00	167,440.00		
377	9241	SUCTION CATHETER NO.16(แบบมี CONTROL)	PC	4,500	18,125	7,500	7,500	3,100	4,400	3.00	13,200.00	3,300.00	3,300.00	3,300.00	3,300.00		
378	9242	SURGICAL KNIFE BLADE NO.10	BOX	8,240	9,116	45	45	10	35	224.00	7,840.00	1,960.00	1,960.00	1,960.00	1,960.00		
379	9243	SURGICAL KNIFE BLADE NO.11	BOX	8,000	11,127	60	60	-	60	224.00	13,440.00	3,360.00	3,360.00	3,360.00	3,360.00		
380	9244	SURGICAL KNIFE BLADE NO.12 (STOCK หักการรวม)	BOX	139	1,834	-	-	10	10	224.00	2,240.00	560.00	560.00	560.00	560.00		
381	9245	SURGICAL KNIFE BLADE NO.15	BOX	3,500	4,327	45	45	6	39	224.00	8,736.00	2,184.00	2,184.00	2,184.00	2,184.00		
382	9246	SURGICAL KNIFE BLADE NO.20	BOX	3,800	4,301	30	30	11	19	224.00	4,256.00	1,064.00	1,064.00	1,064.00	1,064.00		
383	9247	SURGICAL LATEX TUBE NO.200	BOX	11	19	27	27	15	12	285.00	3,420.00	855.00	855.00	855.00	855.00		
384	9248	SURGICAL LATEX TUBE NO.202	BOX	3	15	-	-	2	2	285.00	570.00	142.50	142.50	142.50	142.50		
385	9249	SURGICAL LATEX TUBE NO.204	BOX	11	19	15	15	1	14	630.00	8,820.00	2,205.00	2,205.00	2,205.00	2,205.00		
386	9250	SYRING BALL NO.2	PC	60	56	72	72	10	62	65.00	4,030.00	1,007.50	1,007.50	1,007.50	1,007.50		
387	9252	SYRING BALL NO.6	PC	68	125	126	126	18	108	90.00	9,720.00	2,430.00	2,430.00	2,430.00	2,430.00		
388	9259	SYRING หัว IRRIGATE 50 CC	โหล	760	1,389	90	90	28	62	2,400.00	148,800.00	37,200.00	37,200.00	37,200.00	37,200.00		
389	9260	T - PIECE	PC	11	42	-	-	19	20	85.00	1,700.00	425.00	425.00	425.00	425.00		
390	9261	T - WAY PLASTIC	PC	28,500	32,463	49,500	49,500	12,843	36,657	5.50	201,613.50	50,403.38	50,403.38	50,403.38	50,403.38		
391	9263	TENSOPLASTIC 100 S (สีเหลือง 16755)(INNOPLASTIC CLEAR 19X72 MM	BOX	800	808	-	-	78	100	34.60	3,460.00	865.00	865.00	865.00	865.00		
392	9264	INTERCOSTALS DRAINAGE TUBE NO.24 *3101*	PC	20	46	-	-	25	20	135.00	2,700.00	675.00	675.00	675.00	675.00		
393	9265	INTERCOSTALS DRAINAGE TUBE NO.28 *3101*(THORASIC CATHETER)	PC	100	138	210	210	-	210	135.00	28,350.00	7,087.50	7,087.50	7,087.50	7,087.50		
394	9266	INTERCOSTALS DRAINAGE TUBE NO.32 *3101*(THORASIC CATHETER)	PC	100	126	180	180	-	180	135.00	24,300.00	6,075.00	6,075.00	6,075.00	6,075.00		
395	9267	INTERCOSTALS DRAINAGE TUBE NO.36 (THORASIC CATHETER) *310	PC	6	35	30	30	2	28	135.00	3,780.00	945.00	945.00	945.00	945.00		
396	9268	TOP DRESSING 2.5" X 5"	PACK	200	320	600	600	260	340	130.00	44,200.00	11,050.00	11,050.00	11,050.00	11,050.00		
397	9269	TOP DRESSING 4" X 6" (NON-STERILE 50PC/ห่อ)	PACK	600	900	900	900	24	876	160.00	140,160.00	35,040.00	35,040.00	35,040.00	35,040.00		
398	9271	TRACHEOSTOMY TUBE NO.6 (รุ่นบุกลาย100/800)*3003*	PC	26	23	9	9	2	10	1,177.00	11,770.00	2,942.50	2,942.50	2,942.50	2,942.50		
399	9272	TRACHEOSTOMY TUBE NO.7(รุ่นบุกลาย) *3003*	PC	100	124	113	113	3	110	1,177.00	128,861.50	32,220.38	32,220.38	32,220.38	32,220.38		

แผนจัดซื้อเวชภัณฑ์ที่มีใช้ซ้ำ ประเภทยา เวชภัณฑ์
หน่วยงาน โรงพยาบาลสุราษฎร์ธานี ประจำปีงบประมาณ 2568

ลำดับที่	รหัสวัสดุ	รายการเวชภัณฑ์ที่มีใช้ซ้ำ	ขนาดบรรจุ	อัตราการใช้ย้อนหลัง 3 ปี			ปริมาณการใช้ ในปี 68	ปริมาณคงเหลือ ยกมา	ประมาณการจัดซื้อ ในปี 2568	ราคาต่อหน่วย (บาท)	ประมาณการจัดซื้อ ในปี 2568(บาท)	งวดที่ 1 เดือน ค.ค - ธ.ค.	งวดที่ 2 เดือน ม.ค. - มี.ค.	งวดที่ 3 เดือน เม.ย. - มิ.ย.	งวดที่ 4 เดือน มิ.ย. - ก.ย.	ยอดรวมจัดซื้อจริง	
				ปี	ปี	ปี											
				2,565	2,566	2,567										จำนวน	มูลค่า (บาท)
400	9273	TRACHEOSTOMY TUBE NO.7.5 (พลาสติก ที่เจาะคอ บลูโกลด์ อัลตรา ซอฟท์)	PC	60	79	60	60	10	50	1,177.00	58,850.00	14,712.50	14,712.50	14,712.50	14,712.50		
401	9274	TRACHEOSTOMY TUBE NO.8 (พลาสติก ที่เจาะคอ บลูโกลด์อัลตรา ซอฟท์)	PC	2	14	-	-	2	6	1,177.00	7,062.00	1,765.50	1,765.50	1,765.50	1,765.50		
402	9275	TRACHEOSTOMY TUBE NO.6 (10 MM.)SILVER *3005*	PC	80	63	54	54	6	48	635.00	30,480.00	7,620.00	7,620.00	7,620.00	7,620.00		
403	9276	TRACHEOSTOMY TUBE NO.7 (11 MM.)SILVER*3005*	PC	16	39	15	15	5	10	635.00	6,350.00	1,587.50	1,587.50	1,587.50	1,587.50		
404	9277	TRACHEOSTOMY TUBE NO.8 (12 MM.) SILVER*3005*	PC	3	12	8	8	1	7	635.00	4,127.50	1,031.88	1,031.88	1,031.88	1,031.88		
405	9278	ULTRASOUND GEL ขนาด 5 กก.	BAG	26	55	45	45	8	37	495.00	18,315.00	4,578.75	4,578.75	4,578.75	4,578.75		
406	9280	URENAL MALE PLASTIC	PC	100	164	165	165	-	165	25.00	4,125.00	1,031.25	1,031.25	1,031.25	1,031.25		
407	9282	ถุงเก็บน้ำปัสสาวะ ในเล็ก (URIN BAG เด็ก)*023801*	PC	613	877	1,800	1,800	341	1,459	8.40	12,255.60	3,063.90	3,063.90	3,063.90	3,063.90		
408	9283	ถุงเก็บน้ำปัสสาวะใบใหญ่ *023803*	PC	15,800	18,599	13,500	13,500	583	12,917	13.95	180,192.15	45,048.04	45,048.04	45,048.04	45,048.04		
409	9286	สายสวนปัสสาวะ NO.14 *0501*(URINE CATHETERหัวโต)	PC	-	62	-	-	30	10	60.00	600.00	150.00	150.00	150.00	150.00		
410	9287	สายสวนปัสสาวะ NO.16 *0501*(URINE CATHETER หัวโต)	PC	20	-	-	-	-	10	60.00	600.00	150.00	150.00	150.00	150.00		
411	9288	VICRYL COATED 3/0 19MM CC P (W9571)(STOCK OR)	BOX	20	-	5	5	-	5	4,301.40	19,356.30	4,839.08	4,839.08	4,839.08	4,839.08		
412	9289	VIDRYL COATED 4/0 16MM COMP C (9437)(STOCK OR) เข็ม J	BOX	33	-	15	15	-	15	2,589.40	38,841.00	9,710.25	9,710.25	9,710.25	9,710.25		
413	9290	VIDRYL LND 5/0 45CM COMP CURY (W9436)(STOCK OR)	BOX	19	12	6	6	-	6	2,996.00	17,976.00	4,494.00	4,494.00	4,494.00	4,494.00		
414	9291	VICRYL RAPIDE UNDYED 3/0 75CM (W9923)(STOCK OR)(หนักกรวม)	BOX	321	197	30	30	-	30	1,722.70	51,681.00	12,920.25	12,920.25	12,920.25	12,920.25		
415	9292	W9444 โคโรเทค ไวคริล (VICRYL) 3/0 เข็ม 16 มม.คัตติ้ง	โพล	800	825	101	101	2	99	2,482.40	244,516.40	61,129.10	61,129.10	61,129.10	61,129.10		
416	9293	VIDRYL RAPIDE UNDYED 4/0 75CM 16MM (W9918)(STOCK OR)	BOX	241	132	15	15	-	15	1,730.19	25,952.85	6,488.21	6,488.21	6,488.21	6,488.21		
417	9294	VICRYL NO.4/0 W 9783 (VCP 845G)	โพล	1,296	1,303	150	150	-	150	2,193.50	329,025.00	82,256.25	82,256.25	82,256.25	82,256.25		
418	9296	VICRYL NO.5/0 W 9553(STOCK OR)	โพล	20	131	23	23	-	23	5,510.50	123,986.25	30,996.56	30,996.56	30,996.56	30,996.56		
419	9297	VICRYL NO.8/0 30 CM M0.4 8/0 TG140-8 (STOCK OR)	โพล	85	82	23	23	-	23	6,494.90	146,135.25	36,533.81	36,533.81	36,533.81	36,533.81		
420	9298	STERRAD NX CASSCTTE(STOCKจ่ายกลาง)	SET	10	-	-	-	-	2	3,210.00	6,420.00	1,605.00	1,605.00	1,605.00	1,605.00		
421	9299	WEBER 4"(สำหรับเย็บ)	โพล	1,400	1,204	135	135	5	130	250.00	32,500.00	8,125.00	8,125.00	8,125.00	8,125.00		
422	9300	WEBER 6" (สำหรับเย็บ ขนาด6")	PC	1,300	1,812	225	225	19	206	290.00	59,740.00	14,935.00	14,935.00	14,935.00	14,935.00		
423	9307	กระป๋องน้ำพริก	PC	6	23	-	-	3	10	118.06	1,180.60	295.15	295.15	295.15	295.15		
424	9308	ผ้าขี้ริ้ว (ชนิดแก้ว)	PC	260	217	150	150	42	108	7.00	756.00	189.00	189.00	189.00	189.00		
425	9317	เข็ม CUTTING NO.10/1500	PC	95	242	30	30	-	30	450.00	13,500.00	3,375.00	3,375.00	3,375.00	3,375.00		
426	9318	เข็ม CUTTING NO.11/1500	PC	148	365	30	30	12	18	450.00	8,100.00	2,025.00	2,025.00	2,025.00	2,025.00		
427	9319	เข็ม CUTTING NO.12/1500	PC	164	-	-	-	10	10	450.00	4,500.00	1,125.00	1,125.00	1,125.00	1,125.00		
428	9321	เข็ม CUTTING NO.16/1500	PC	335	241	24	24	4	20	450.00	9,000.00	2,250.00	2,250.00	2,250.00	2,250.00		
429	9324	เข็ม CUTTING NO. 21/1500 3/8 CIRCLE (NANI)	PC	164	295	45	45	-	45	450.00	20,250.00	5,062.50	5,062.50	5,062.50	5,062.50		
430	9326	เข็ม CUTTING NO.24/1500	PC	120	-	-	-	-	10	450.00	4,500.00	1,125.00	1,125.00	1,125.00	1,125.00		
431	9327	เข็ม CUTTING NO.27/1500	PC	80	-	-	-	-	10	450.00	4,500.00	1,125.00	1,125.00	1,125.00	1,125.00		
432	9328	เข็ม CUTTING NO.32/1500	PC	48	-	-	-	-	10	450.00	4,500.00	1,125.00	1,125.00	1,125.00	1,125.00		
433	9331	เข็ม ROUND NO. 10/1512	PC	190	229	24	24	-	24	450.00	10,800.00	2,700.00	2,700.00	2,700.00	2,700.00		
434	9334	เข็ม ROUND NO. 18/1512	PC	68	-	-	-	-	10	450.00	4,500.00	1,125.00	1,125.00	1,125.00	1,125.00		
435	9339	เข็มเย็บแผลสเตนเลส 6188/3	PC	24	-	-	-	-	10	450.00	4,500.00	1,125.00	1,125.00	1,125.00	1,125.00		
436	9340	เข็มเย็บแผลสเตนเลส 6188/4	PC	24	-	-	-	-	10	450.00	4,500.00	1,125.00	1,125.00	1,125.00	1,125.00		
437	9347	ชุดพ่นยาเด็ก (NEBULIZER SET สำหรับเด็กโต)	ชุด	250	1,100	-	-	251	300	25.60	7,680.00	1,920.00	1,920.00	1,920.00	1,920.00		
438	9348	ชุดพ่นยาผู้ใหญ่ (NEBULIZER SET ADULT)	SET	4,300	6,273	7,650	7,650	442	7,208	24.65	177,677.20	44,419.30	44,419.30	44,419.30	44,419.30		
439	9349	เชือกขัดตัวหัวเข็มขัด 5X7.5 CM(W 1913T)	BOX	1,088	1,119	75	75	5	70	7,062.00	494,340.00	128,881.50	128,881.50	128,881.50	128,881.50		

แผนจัดซื้อเวชภัณฑ์ที่มีอายุ ประเภท วัสดุการแพทย์
หน่วยงาน โรงพยาบาลสุรินทร์ ประจําปีงบประมาณ 2568

ลำดับที่	รหัสวัสดุ	รายการเวชภัณฑ์ที่มีอายุ	ขนาดบรรจุหน่วย	อัตราการใช้อย่างน้อย 3 ปี			ปริมาณการใช้ในปี 68	ปริมาณคงเหลือปลายปี	ปริมาณการสั่งซื้อในปี 2568	ราคาต่อหน่วย (บาท)	ประมาณการสั่งซื้อในปี 2568 (บาท)	งวดที่ 1 เดือน	งวดที่ 2 เดือน	งวดที่ 3 เดือน	งวดที่ 4 เดือน	ยอดรวมจัดซื้อจัดจ้าง	
				ปี	ปี	ปี										จำนวน	มูลค่า (บาท)
				2,565	2,566	2,567											
440	9350	ถ้วยชาเม็ด(พลาสติก)	PC	380	324	-	-	24	48	2.50	120.00	30.00	30.00	30.00	30.00		
441	9359	น้ำยาล้างทำความสะอาดเครื่องมือแพทย์(ชนิดมีฟอง)	GAL	216	211	210	210		210	1,630.00	342,300.00	85,575.00	85,575.00	85,575.00	85,575.00		
442	9362	*9002*ใบมีดเดอมาโตม(DERMATOME BLADEX 1 กล่อง บรรจุ 10 ชิ้น)	PC	80	109	-	-		10	580.00	5,800.00	1,450.00	1,450.00	1,450.00	1,450.00		
443	9363	ปรอทวัดไข้ทางทวารหนัก	PC	60	145	54	54		60	45.00	2,700.00	675.00	675.00	675.00	675.00		
444	9365	ปรอทวัดไข้แบบดิจิตอล	PC	85	350	75	75		100	295.00	29,500.00	7,375.00	7,375.00	7,375.00	7,375.00		
445	9366	ป้ายผูกข้อมือเด็ก (สีฟ้า)	PCS	2,000	4,810	53	53	3	50	200.00	9,900.00	2,475.00	2,475.00	2,475.00	2,475.00		
446	9367	ป้ายผูกข้อมือผู้ใหญ่ (สีฟ้า)	PCS	10,800	10,945	105	105	10	95	200.00	19,000.00	4,750.00	4,750.00	4,750.00	4,750.00		
447	9368	ผ้าก๊อสอบ 2"X2"X8Y(NONSTERILL)	PK	900	1,299	600	600	20	580	17.12	9,929.60	2,482.40	2,482.40	2,482.40	2,482.40		
448	9369	ผ้าก๊อสอบ 3"X4" หน้า 8 ชั้น (100 ชิ้น ไม่ปลอดเชื้อ)	PK	11,800	8,238	9,000	9,000	368	8,632	15.90	137,248.80	34,312.20	34,312.20	34,312.20	34,312.20		
449	9370	ผ้าก๊อสอบ 4"X4"X8"	PK	2,950	3,882	5,400	5,400		5,400	60.00	324,000.00	81,000.00	81,000.00	81,000.00	81,000.00		
450	9371	ผ้าก๊อสอบ 4" X 6" X 12"(NONSTERILE 50 PC/ซอง)	PK	690	867	450	450	43	407	160.00	65,120.00	16,280.00	16,280.00	16,280.00	16,280.00		
451	9373	ผ้าก๊อสอบ 13.5"X13.5"(10 ชั้น - ผ้าสารมีนุ X-RAY LINE STOCKผ้าก๊อสอบ)	ชิ้น	2,000	3,734	6,000	6,000		6,000	55.50	333,000.00	83,250.00	83,250.00	83,250.00	83,250.00		
452	9375	ผ้าปิดแผลและผ้าก๊อสอบ (SURGICAL MASK (1 กล่องบรรจุ 50 ชิ้น)	ชิ้น	950	300,000	8,250	8,250	475	7,775	31.78	247,089.50	61,772.38	61,772.38	61,772.38	61,772.38		
453	9376	ผ้าพันแผล 4" X 6Y(GAUZE BANDAGE)	โหล	2,100	2,287	1,800	1,800	221	1,579	65.27	103,061.33	25,765.33	25,765.33	25,765.33	25,765.33		
454	9377	แผ่นการองแบบคิฟิย	PC	15,000	11,346	12,825	12,825	774	12,051	24.00	289,224.00	72,306.00	72,306.00	72,306.00	72,306.00		
455	9380	เฝือกปูนสำหรับรูป PRO-SPLINT (NEW) 4" 15 ชิ้น 8หลา	ขวาน	18	14	14	14	2	12	1,450.00	16,675.00	4,168.75	4,168.75	4,168.75	4,168.75		
456	9381	เฝือกปูนสำหรับรูป PRO-SPLINT (NEW) 6" 15 ชิ้น 8หลา	ขวาน	27	26	18	18	1	17	1,850.00	31,450.00	7,862.50	7,862.50	7,862.50	7,862.50		
457	9383	ไม้แป้นสเตอร์ (NON STERRILL)	PC	5,200	5,249	45	45	21	24	65.00	1,560.00	390.00	390.00	390.00	390.00		
458	9384	ไม้พันสำลี NO.5	PK	500	1,089	300	300	100	300	13.00	3,900.00	975.00	975.00	975.00	975.00		
459	9385	ไม้พันสำลี NO.1	PK	6,860	7,742	10,800	10,800	500	10,300	14.50	149,350.00	37,337.50	37,337.50	37,337.50	37,337.50		
460	9386	ยางรัดเข็มรอกซ์	BOX	3	1	5	5		5	1,685.00	7,582.50	1,895.63	1,895.63	1,895.63	1,895.63		
461	9391	สายยางซิฟิโคน เบอร์ 204(ขนาด 7X11mm)	ROLL	30	41	39	39		39	1,340.00	52,260.00	13,065.00	13,065.00	13,065.00	13,065.00		
462	9393	อุปกรณ์ให้สารน้ำ (IV SET)*0201*	SET	108,500	122,351	138,051	138,051	5,201	132,850	6.88	914,008.00	228,502.00	228,502.00	228,502.00	228,502.00		
463	9394	ชุดให้สารละลายทางหลอดเลือดดำสำหรับเครื่อง INFUSION PUMP*0201*	PC	25,000	37,930	39,750	39,750	2,450	37,300	30.00	1,119,000.00	279,750.00	279,750.00	279,750.00	279,750.00		
464	9395	สำลีก้อน ขนาด 0.35 กรัม	PK	1,600	1,620	1,275	1,275	100	1,175	86.00	101,050.00	25,262.50	25,262.50	25,262.50	25,262.50		
465	9396	สำลีก้อน ขนาด 1.40 กรัม (NON-STERRILE)	PK	2,400	1,672	1,800	1,800	150	1,650	86.00	141,900.00	35,475.00	35,475.00	35,475.00	35,475.00		
466	9397	สำลีวัน 450 G	ROLL	78	121	75	75	17	58	86.00	4,988.00	1,247.00	1,247.00	1,247.00	1,247.00		
467	9398	หน้ากาก N 95 รุ่น 8210	PC	1,200	12,286	6,750	6,750	1,145	5,605	24.50	137,322.50	34,330.63	34,330.63	34,330.63	34,330.63		
468	9399	หมวกกระดาษ (1ใบบรรจุ 50 ชิ้น)	pack	80,000	160,765	2,100	2,100	111	1,989	31.75	63,150.75	15,787.69	15,787.69	15,787.69	15,787.69		
469	9400	หลอด SPECIAL BLUE LIGHT	AMP	50	-	-	-	54	5	614.59	3,072.95	768.21	768.24	768.24	768.24		
470	9403	W4843 ETHIBON NO.2 (STOCK OR)	BOX	80	65	8	8		8	8,025.00	60,187.50	15,046.88	15,046.88	15,046.88	15,046.88		
471	9406	หัวต่อสำหรับฉีดยา(INJECTION PLUG)	PCS	52,400	56,577	72,000	72,000	8,272	63,728	2.85	181,624.80	45,406.20	45,406.20	45,406.20	45,406.20		
472	9407	FEMALE SELF CATH*6006*	PCS	15	38	24	24	13	11	680.00	7,480.00	1,870.00	1,870.00	1,870.00	1,870.00		
473	9408	สายสวนปัสสาวะแบบสวนด้วยตัวเอง MALE SELF CATH*6006*	PCS	30	28	30	30	15	15	680.00	10,200.00	2,550.00	2,550.00	2,550.00	2,550.00		
474	9418	A.V.F 16 X 1 H.T.C 30 W หัวหมุนได้(AV FISTULA GR NO.16 X 1" GR 6116	SET	10,700	8,859	10,500	10,500		10,500	10.00	105,000.00	26,250.00	26,250.00	26,250.00	26,250.00		
475	9420	ตัวกรองโรคพิษซนิต LOW FLUX ขนาดพื้นที่ผิว 1.30 ตารางเมตร *6101*	PCS	1,350	1,813	1,575	1,575	116	2,300	360.00	828,000.00	207,000.00	207,000.00	207,000.00	207,000.00		
476	9422	DIALYZER KUF>=90-110 ML/MMHG *6102*	PCS	160	182	105	105	14	100	1,050.00	105,000.00	26,250.00	26,250.00	26,250.00	26,250.00		
477	9423	ชุดสายสวนชนิดสองท่อในท่อเดียวกับชนิดไม่มี CUFF(DOUBLE LUMEN CAT	ชิ้น	120	245	210	210	40	200	3,300.00	660,000.00	165,000.00	165,000.00	165,000.00	165,000.00		
478	9425	DIALYZER PS KUF>=61-89 ML/MMHG (ตัวกรองโรคพิษซนิต HIGH FL	PC	75	48	30	30	13	20	1,500.00	30,000.00	7,500.00	7,500.00	7,500.00	7,500.00		
479	9426	DIALYZER PS KUF>=30-60 ML/MMHG (DIALYZER NIKKISO FDY-180	PC	235	240	285	285	38	250	1,050.00	262,500.00	65,625.00	65,625.00	65,625.00	65,625.00		

แผนจัดซื้อเวชภัณฑ์ที่มีใบยา ประเภท วัสดุการแพทย์
หน่วยงาน โรงพยาบาลสุราษฎร์ธานี ประจำปีงบประมาณ 2568

ลำดับที่	รหัสวัสดุ	รายการเวชภัณฑ์ที่มีใบยา	ขนาดบรรจุ	อัตราการใช้ย้อนหลัง 3 ปี			ปริมาณการใช้ ในปี 68	ปริมาณคงคลัง ยกมา	ปริมาณการจัดซื้อ ในปี 2568	ราคาต่อหน่วย (บาท)	ประมาณการจัดซื้อ ในปี 2568(บาท)	งวดที่ 1 เดือน	งวดที่ 2 เดือน	งวดที่ 3 เดือน	งวดที่ 4 เดือน	ยอดรวมจัดซื้อจริง	
				ปี	ปี	ปี										จำนวน	มูลค่า (บาท)
				2,565	2,566	2,567											
480	9453	OPSITE 6.5 X 5 CM.	BOX	1,000	954	5	5		5	1,829.70	8,233.65	2,058.41	2,058.41	2,058.41	2,058.41		
481	9454	SOFILON - NYLON 2/0 เข็ม 39 MM (1กล่องบรรจุ 3 โพล)	PC	79	-	-	-		24	98.02	2,352.48	588.12	588.12	588.12	588.12		
482	9455	ฉีกโปสเตอร์กลาส 2"	ROLL	130	189	330	330	86	244	155.00	37,820.00	9,455.00	9,455.00	9,455.00	9,455.00		
483	9456	ฉีกโปสเตอร์กลาส 4"	ROLL	227	236	420	420	90	330	240.00	79,200.00	19,800.00	19,800.00	19,800.00	19,800.00		
484	9464	แผ่นฟิล์มกันน้ำแบบมัน ขนาด 10 CM*10M	BOX	200	331	450	450	7	443	952.30	421,868.90	105,467.23	105,467.23	105,467.23	105,467.23		
485	9465	ไม้กีดเส้นแบบไม่ (NON-STERRILE)	BOX	48	34	75	75	6	69	80.00	5,520.00	1,380.00	1,380.00	1,380.00	1,380.00		
486	9466	ยาฆ่าเชื้อ POSE CRESOL POWDER (ชนิดผง 25 GM)	BAG	6,000	7,460	7,500	7,500	600	6,900	60.00	414,000.00	103,500.00	103,500.00	103,500.00	103,500.00		
487	9468	TRACHEOSTOMY TUBE NO.3 (DIMER 7 MM) SILVER*3003*	PC	17	21	9	9		10	635.00	6,350.00	1,587.50	1,587.50	1,587.50	1,587.50		
488	9480	กระดาษฟลูออเรสเซนต์ (FLUORESCIN PAPER(STOCKห้องฟ)	กล่อง	4	-	3	3		3	1,850.00	5,550.00	1,387.50	1,387.50	1,387.50	1,387.50		
489	9481	CHEMO SET FOR PUMP WITH 2 SP 20 DROPS(เส้นกรอง 0.2 ไมครอนพร้อม)	PC	340	303	270	270	10	260	481.50	125,190.00	31,297.50	31,297.50	31,297.50	31,297.50		
490	9486	ถุงสุญญากาศดูดเลือดสำหรับดูดแบบชั่วคราว(REDON BOTTLE 400 CC)*9	PC	5,000	5,083	7,800	7,800	20	7,780	92.00	715,760.00	178,940.00	178,940.00	178,940.00	178,940.00		
491	9493	ชุดสายสวนชนิดสองท่อในท้องเดียวกันชนิดไม่มี CUFF(DOUBLE LUMEN CATH)	ชิ้น	120	243	165	165	15	200	3,300.00	660,000.00	165,000.00	165,000.00	165,000.00	165,000.00		
492	9494	ชุดสายสวนชนิดสองท่อในท้องเดียวกัน ชนิดมี CUFF(TUNNELED CUFF HEMO)	SET	55	180	105	105	10	96	8,100.00	777,600.00	194,400.00	200,475.00	200,475.00	200,475.00		
493	9496	A.V.F 17 X 1 HTC 30 W หัวหมุนได้	SET	730	591	1,200	1,200	150	1,050	9.00	9,450.00	2,362.50	2,362.50	2,362.50	2,362.50		
494	9505	ORAL AIR WAY PLASTIC NO.5 (100 MM.)	PC	80	163	120	120	50	70	40.00	2,800.00		1,400.00		1,400.00		
495	9506	W 9221 VICRYL NO.0 เข็ม (STOCK OR)	โพล	80	131	48	48		48	2,696.40	129,427.20	32,356.80	32,356.80	32,356.80	32,356.80		
496	9507	W 8702 PROLENE 7-0(STOCK OR)	PC	120	-	-	-		6	535.00	3,210.00	1,605.00			1,605.00		
497	9508	W 8597 PROLENE 6-0(STOCK OR)	กล่อง	217	429	32	32		32	12,976.43	408,757.55	102,189.39	102,189.39	102,189.39	102,189.39		
498	9509	W 8710 PROLENE 5-0 (STOCK OR)	โพล	78	39	5	5		5	3,581.72	16,117.74	4,029.44	4,029.44	4,029.44	4,029.44		
499	9510	W 8557 PROLENE 4-0(STOCK OR)	PC	46	-	-	-		1	3,581.72	3,581.72	895.43	895.43	895.43	895.43		
500	9511	W 8522 ไพรซิน3/0 เข็ม 22-25 มม.ยาวดี(SURGIFRO VP-762-X(STOCK OR)	โพล	96	344	27	27		27	2,354.00	63,558.00	15,889.50	15,889.50	15,889.50	15,889.50		
501	9512	W 8850 PROLENE 2-0(STOCK OR)	PC	80	-	-	-		12	313.87	3,766.44	941.61	941.61	941.61	941.61		
502	9513	W 3447 MONOCRYL 3-0(STOCK OR)	PC	320	-	-	-		12	313.87	3,766.44	941.61	941.61	941.61	941.61		
503	9514	W 3435 MONOCRYL 4-0(STOCK OR)	PC	144	251	15	15		15	2,375.00	35,625.00	8,906.25	8,906.25	8,906.25	8,906.25		
504	9519	FOUR - WING FR 20	PC	16	-	-	-		2	450.00	900.00		450.00		450.00		
505	9520	FOUR - WING FR 22	PC	16	-	-	-		2	450.00	900.00		450.00		450.00		
506	9521	FOUR - WING FR 24	PC	-	-	-	-		2	450.00	900.00		450.00		450.00		
507	9528	LEUKOSTRIP 6.4 MMX76MMX30POUCH (STERILE STRIP URGOSTRIP 7	BOX	864	709	15	15		15	845.30	12,679.50	3,169.88	3,169.88	3,169.88	3,169.88		
508	9534	1069152 LYOSTYPT 5X8 CM (STOCK OR)	PC	40	10	-	-		12	445.83	5,349.96	1,337.49	1,337.49	1,337.49	1,337.49		
509	9536	MONOSYN V 1 90 CM. DRN 64 24 PC/B(STOCK OR)	PC	399	-	-	-		10	2,596.00	29,960.00	7,490.00	7,490.00	7,490.00	7,490.00		
510	9537	OPTILENE MESH 30 X 30 CM.(STOCK OR)	PC	27	38	30	30		30	2,996.00	89,880.00	22,470.00	22,470.00	22,470.00	22,470.00		
511	9538	ป้ายผูกข้อมือเด็ก สีชมพู	PCS	2,000	3,841	60	60	20	40	200.00	8,000.00	2,000.00	2,000.00	2,000.00	2,000.00		
512	9539	ป้ายผูกข้อมือผู้ใหญ่ สีชมพู	PCS	10,500	11,064	92	92		92	200.00	18,300.00	4,575.00	4,575.00	4,575.00	4,575.00		
513	9540	3WSPC600 เครื่องปั๊ม ขนาด 60 ซม. X 60 ซม.	แผ่น	18,000	11,917	7,500	7,500	640	6,860	2.80	19,208.00	4,802.00	4,802.00	4,802.00	4,802.00		
514	9544	THAI PD.CATHETER(COILED CATHETER)*5605*	SET	5	4	5	5		5	4,500.00	20,250.00	5,062.50	5,062.50	5,062.50	5,062.50		
515	9545	MINICAP EXTENT LITE PD TRANSFER SET(CATHETER EXT.LUER LOCK	SET	6	7	-	-		2	1,712.00	3,424.00	1,712.00		1,712.00			
516	9546	CITRA LOCK 4%(TRISODIUM CITRATE 5 ML/VIAL.)	VIAL	53	189	-	-	40	20	110.00	2,200.00	550.00	550.00	550.00	550.00		
517	9547	3WSPC900 เครื่องปั๊ม ขนาด 90 ซม. X 90 ซม.	แผ่น	18,300	13,996	7,500	7,500	26	7,474	6.50	48,581.00	12,145.25	12,145.25	12,145.25	12,145.25		
518	9549	TRACHEOSTOMY TUBE 4 MM.SIL VER *3005*	PC	2	-	-	-	4	10	630.00	6,300.00	1,575.00	1,575.00	1,575.00	1,575.00		
519	9550	TRACHEOSTOMY TUBE NO.5 (9 MM).STAINLESS*3005*	PC	23	36	30	30	10	20	630.00	12,600.00	3,150.00	3,150.00	3,150.00	3,150.00		

แผนจัดซื้อเวชภัณฑ์ที่มีใบยา ประเภท วัสดุการแพทย์
หน่วยงาน โรงพยาบาลเจ้าพระยา งบประมาณปีงบประมาณ 2568

ลำดับที่	รหัสวัสดุ	รายการเวชภัณฑ์ที่มีใบยา	ขนาดบรรจุหน่วย	อัตราการใช้ย้อนหลัง 3 ปี			ปริมาณการใช้ในปี 68	ปริมาณคงคลังยกมา	ปริมาณการจัดซื้อในปี 2568	ราคาต่อหน่วย (บาท)	ปริมาณการจัดซื้อในปี 2568 (บาท)	งวดที่ 1 เดือน ค.ค - ธ.ค.	งวดที่ 2 เดือน ม.ค. มี.ค.	งวดที่ 3 เดือน เม.ย. มิ.ย.	งวดที่ 4 เดือน มิ.ย. - ก.ย.	ยอดรวมจัดซื้อจริง	
				ปี	ปี	ปี										จำนวน	มูลค่า (บาท)
				2,565	2,566	2,567											
520	9551	เครื่องช่วยฟัง (แบบที่ 2) สำหรับผู้ที่มีระดับการสูญเสียปานกลาง-มาก แบบรหัส	MAC	15	65	60	60		50	12,000.00	600,000.00	150,000.00	150,000.00	150,000.00	150,000.00		
521	9554	SYRING LUER LUCK 10 ML (หัวฉีดแบบล็อก)	ชิ้น	398	218	-	-		10	535.00	5,350.00	1,337.50	1,337.50	1,337.50	1,337.50		
522	9555	SYRING LUER LUCK 30 ML (หัวฉีดแบบล็อก)(STOCK เดิมยา2)	ชิ้น	400	382	9	9		9	535.00	4,815.00	1,203.75	1,203.75	1,203.75	1,203.75		
523	9556	SYRING LUER LUCK 50 ML (หัวฉีดแบบล็อก)(STOCK เดิมยา2)	ชิ้น	400	545	45	45		45	428.00	19,260.00	4,815.00	4,815.00	4,815.00	4,815.00		
524	9558	VICRYL NO.6/0 W 9552(STOCK OR)	PC	24	48	-	-		12	460.66	5,527.92	1,381.98	1,381.98	1,381.98	1,381.98		
525	9559	ลูกโป่งอาหารสำเร็จรูป	ชุด	66,700	94,753	90,000	90,000	8,000	82,000	5.80	475,600.00	118,900.00	118,900.00	118,900.00	118,900.00		
526	9563	EASIFIX COHESIVE 2.5X4 CM	ROLL	2,400	2,389	360	360	10	350	481.50	168,525.00	42,131.25	42,131.25	42,131.25	42,131.25		
527	9564	POSE QUAT SPRAY 750 ML	BOX	4	19	9	9		9	1,100.00	9,900.00	2,475.00	2,475.00	2,475.00	2,475.00		
528	9567	กระดาษ EKG สำหรับเครื่อง BIOLIGHT (รุ่น BLT - 1212)	ROLL	19	18	-	-		10	345.28	3,452.80	1,726.40			1,726.00		
529	9568	SURFLO LV.CATHETER 26GX3/4 (ไซฟองใส่ลิ้นแคว)(STOCK NICU)	PC	1,067	4,418	1,500	1,500		1,500	37.45	56,175.00	14,043.75	14,043.75	14,043.75	14,043.75		
530	9574	กระดาษสำหรับเครื่อง NST (SONICFAID CHATR PAPER #8400-8003)	พับ	50	21	45	45		45	520.00	23,400.00	5,850.00	5,850.00	5,850.00	5,850.00		
531	9576	ผ้าก๊อสดับ 3" X 4" X 8 PLY ปลอกเชื้อ (5 ชิ้น/ซอง)	ซอง	42,000	42,498	78,000	78,000	11,504	66,496	3.76	250,024.96	62,506.24	62,506.24	62,506.24	62,506.24		
532	9577	ชุดทำแผล (ผ้าก๊อสดับ 3" X 4" X 8 PLY ๕ ชิ้น พร้อมไม้พันสำลี ๕ ก้าน)	ซอง	60,000	40,258	60,000	60,000	12,990	47,010	5.30	249,153.00	62,288.25	62,288.25	62,288.25	62,288.25		
533	9578	ผ้าก๊อสดับ 3"X4"X8 PLY ปลอกเชื้อ (10 ชิ้น/ซอง)	ซอง	23,500	36,169	42,000	42,000	4,550	37,450	5.74	214,963.00	53,740.75	53,740.75	53,740.75	53,740.75		
534	9580	ผ้าก๊อสดับ 3"X4"X8 PLY(20 ชิ้น/ซอง)	ซอง	8,100	9,065	8,640	8,640	2,185	6,455	14.00	90,370.00	22,592.50	22,592.50	22,592.50	22,592.50		
535	9582	2% CHLORHEXIDINE GLUCONATE IN 70% ALCOHOL (Q - BAC 2A)	ขวด	1,650	1,816	3,000	3,000	650	2,350	200.00	470,000.00	142,750.00	142,750.00	142,750.00	142,750.00		
536	9583	STERILE สำลีพันก้านไม้ 6"(L) 5ชิ้น/ซอง หน้าต่าง	ซอง	13,500	15,105	13,500	13,500	465	13,035	3.00	39,105.00	9,776.25	9,776.25	9,776.25	9,776.25		
537	9584	STERILE สำลีพันก้านไม้ 6"(L) 3ชิ้น/ซอง หน้าต่าง	ซอง	15,000	16,183	16,500	16,500	2,050	14,450	2.50	36,125.00	9,031.25	9,031.25	9,031.25	9,031.25		
538	9585	STERILE สำลีก้อนกลม 0.35 กรัม 50ชิ้น/ซอง SOFTSHEET	ซอง	4,000	4,540	6,000	6,000	3,213	2,787	8.00	22,296.00	5,574.00	5,574.00	5,574.00	5,574.00		
539	9586	STERILE สำลีก้อนกลม 0.35 กรัม (10ก้อน/ซอง SOFTSHEET)	ซอง	15,800	13,544	7,500	7,500	-	7,500	2.85	21,375.00	5,343.75	5,343.75	5,343.75	5,343.75		
540	9587	STERILE สำลีก้อนกลม 0.35 กรัม 5ชิ้น/ซอง SOFTSHEET	ซอง	22,000	20,301	21,000	21,000	9,849	11,151	1.85	20,629.35	5,157.34	5,157.34	5,157.34	5,157.34		
541	9593	9200 AVAGARD SOLUS WEDGE BOTTLE	ขวด	47	52	75	75	15	60	1,070.00	64,200.00	16,050.00	16,050.00	16,050.00	16,050.00		
542	9596	ผ้าสกรีน ขนาด 13.5"X13.5 นิ้ว ผ้าสา 10 ชั้น มีหู ไม้เส้น X-RAY STOCK ซัก	ชิ้น	2,000	4,810	6,000	6,000		6,000	52.50	315,000.00	78,750.00	78,750.00	78,750.00	78,750.00		
543	9598	กระดาษ EKG สำหรับเครื่อง EDAN SE-1200	ม้วน	14	2	8	8		8	780.00	5,850.00	-	2,925.00	-	2,925.00		
544	8099-1	BOWIE-DICK TEST (STOCK ย้ายกลางปีงบประมาณ)	PACK		310	300	300		300	70.00	21,000.00	5,250.00	5,250.00	5,250.00	5,250.00		
545	8233-1	น้ำยาฆ่าเชื้อโรค (HIGH- LEVEL) (ขนาด 5L)	GAL	190	96	240	240	60	180	2,500.00	450,000.00	112,500.00	112,500.00	112,500.00	112,500.00		
546	8278-1	ถุงมือผ้าคัต ขนด้ายมีแป้ง NO.5.5	คู่	2,900	615	-	-	360	300	13.80	4,140.00	1,035.00	1,035.00	1,035.00	1,035.00		
547	8279-1	ถุงมือผ้าคัต ขนด้ายมีแป้ง NO.6.0	คู่	5,600	3,082	4,050	4,050	1,559	2,491	13.80	34,375.80	8,593.95	8,593.95	8,593.95	8,593.95		
548	8280-1	ถุงมือผ้าคัต ขนด้ายมีแป้ง NO.6.5	คู่	13,900	10,238	24,000	24,000	5,430	18,570	13.80	256,266.00	64,066.50	64,066.50	64,066.50	64,066.50		
549	8281-1	ถุงมือผ้าคัต ขนด้ายมีแป้ง NO.7.0	คู่	10,100	13,601	18,000	18,000	1,785	16,215	13.80	223,767.00	55,941.75	55,941.75	55,941.75	55,941.75		
550	8282-1	ถุงมือผ้าคัต ขนด้ายมีแป้ง NO.7.5	คู่	9,400	7,399	7,500	7,500	1,836	5,664	13.80	78,163.20	19,540.80	19,540.80	19,540.80	19,540.80		
551	8283-1	ถุงมือผ้าคัต ขนด้ายมีแป้ง NO.8.0	คู่	6,560	1,706	-	-	563	500	13.80	6,900.00	1,725.00	1,725.00	1,725.00	1,725.00		
552	8285-1	ถุงมือผ้าคัต ขนด้ายมีแป้ง NO.8.5	คู่	320	-	-	-		200	13.80	2,760.00		1,380.00		1,380.00		
553	9001-3	แผ่นตรวจสอบทางเคมีระดับ 5 (1 แผ่น มี 1000 ชิ้น)	PC	-	212,051	202,500	202,500	68	202,432	3.25	657,904.00	164,476.00	164,476.00	164,476.00	164,476.00		
554	9022-1	RED DOT ผู้ใหญ่ รุ่น WS (CHEST ELECTRODE แผ่นตรวจคลื่นหัวใจไฟฟ้า)	PC	40,800	70,486	41,250	41,250	112	41,138	4.99	205,122.30	51,280.57	51,280.57	51,280.57	51,280.57		
555	9110-1	EYE PAD STERILE 2 ชิ้น NO.1 (พร้อม 25 ซอง)	PC	4,480	1,939	1,500	1,500	4	1,496	6.80	10,173.07	2,543.27	2,543.27	2,543.27	2,543.27		
556	CV0005	ถุงมือ NITRILE	คู่	2,000	4,883	-	-		200	3.80	760.00	-	760.00	-	-		
557		ตัวหนีบเพื่อทดสอบเลือดในระบบทางเดินอาหาร	ชิ้น		20	-	-		20	700.00	14,000.00	3,500.00	3,500.00	3,500.00	3,500.00		
558		อุปกรณ์สำหรับสแกนนิ้วในระบบทางเดินหายใจและตับอ่อน	ชิ้น	-	1	-	-		1	6,100.00	6,100.00	1,525.00	1,525.00	1,525.00	1,525.00		
559		เข็มฉีดยาเบอร์ 30 ยาว 1/2 นิ้ว	ชิ้น	-	600	-	-		600	3.00	1,800.00		900.00		900.00		

หน่วยงาน โรงพยาบาลลำพูน ประจำปีงบประมาณ 2568

ลงชื่อ.....
(นางสาวลลิตา สีสายหยุด)
ผู้จัดทำแผนจัดซื้อ

ลงชื่อ.....
(นางภาวิณี เอี่ยมจันทน์)
ผู้อำนวยการโรงพยาบาลลำพูน
ผู้เสนอแผนจัดซื้อ

ผู้เรียนมีทัศนคติที่ดี

(นายประเสริฐ กิจสารณรัตน์)
นายแพทย์สาธารณสุขจังหวัดลำพูน

สรุปแผนการจัดซื้อเวชภัณฑ์ที่มีใช้ยา ประเภท วัสดุห้องผ่าตัด
หน่วยงาน ห้องผ่าตัด โรงพยาบาลลำพูน จังหวัดลำพูน
ประจำปีงบประมาณ 2568

งวดการจัดซื้อ		เวชภัณฑ์ที่มีใช้ยา ประเภท วัสดุห้องผ่าตัด	
		จำนวน (รายการ)	จำนวนเงิน (บาท)
งวดที่ 1 (ต.ค. - ธ.ค.)	แผน	437	22,329,908.17
	จัดซื้อจริง		
งวดที่ 2 (ม.ค. - มี.ค.)	แผน	556	25,421,070.33
	จัดซื้อจริง		
งวดที่ 3 (เม.ย. - มิ.ย.)	แผน	437	21,749,531.53
	จัดซื้อจริง		
งวดที่ 4 (ก.ค. - ก.ย.)	แผน	437	21,524,310.99
	จัดซื้อจริง		
รวมเงินทั้งสิ้น	แผน		91,124,169.70
	จัดซื้อจริง		

ลงชื่อ.....
(นส.สิริพมล ท้าวแก้ว)
ผู้จัดทำแผนการจัดซื้อ

ลงชื่อ.....
(นางภาวิณี เอี่ยมจันทน์)
ผู้อำนวยการโรงพยาบาลลำพูน
ผู้เสนอแผนการจัดซื้อ

ลงชื่อ.....
(นายประเสริฐ กิจสุวรรณรัตน์)
นายแพทย์สาธารณสุขจังหวัดลำพูน

ลำดับที่	ชื่อทางการแพทย์	อัตราการใช้อัตนหลัง 3 ปี			ปริมาณการใช้ ปี 2567	ปริมาณคง คลัง ยอดยกมา	ประมาณการ จัดซื้อ ในปี 2568	ราคาต่อหน่วย (บาท)	ประมาณการจัดซื้อ ในปี 2568	ไตรมาส 1	ไตรมาส 2	ไตรมาส 3	ไตรมาส 4	ยอดรวมจัดซื้อ จำนวน
		ปี 2565	ปี 2566	ปี 2567										
1	ข้อศอกเทียม (THA) 85	50	67	52	62	0	80	58,000.00	4,640,000.00	1,160,000.00	1,160,000.00	1,160,000.00	1,160,000.00	
2	ข้อศอกเทียม (Revision THA)	7	7	6	7	0	10	100,000.00	1,000,000.00	250,000.00	250,000.00	250,000.00	250,000.00	
	รวม								5,640,000.00					
3	ข้อศอกเทียมไม่มีขั้วชนิด 2 ชั้น (CEMENTLESS BIPOLAR Anterior) 70	0	75	89	107	0	70	35,000.00	2,450,000.00	612,500.00	612,500.00	612,500.00	612,500.00	
4	ข้อศอกเทียมไม่มีขั้วชนิด 2 ชั้น (CEMENTLESS BIPOLAR Posterior) 70	114	20	18	22	0	45	33,500.00	1,507,500.00	376,875.00	376,875.00	376,875.00	376,875.00	
	รวม								3,957,500.00					
ลำดับที่	ชื่อทางการแพทย์				ปริมาณการใช้ ปี 2567	ปริมาณคง คลัง ยอดยกมา	ประมาณการ จัดซื้อ ในปี 2568	ราคาต่อหน่วย (บาท)	ประมาณการจัดซื้อ ในปี 2568	ไตรมาส 1	ไตรมาส 2	ไตรมาส 3	ไตรมาส 4	ยอดรวมจัดซื้อ จำนวน
		ปี 2565	ปี 2566	ปี 2567										
	Pedicular screw titanium alloy c stenosis (40 ชุด ระดับ 1 - 4)			40										
5	SCREW MONOBLOC,POLY AXAIL	524	598	459	551	0	550	3,700.00	2,035,000.00	508,750.00	508,750.00	508,750.00	508,750.00	
6	LOCKING SCREW (NUT)	524	598	459	551	0	550	1,200.00	660,000.00	165,000.00	165,000.00	165,000.00	165,000.00	
7	ROD 1-4 LEVEL	90	114	86	103	0	104	1,800.00	187,200.00	46,800.00	46,800.00	46,800.00	46,800.00	
8	ROD 5-10 LEVEL	20	12	16	19	0	20	6,490.00	129,800.00	32,450.00	32,450.00	32,450.00	32,450.00	
9	วัสดุเสริมความแข็งแรงทดแทนปล้องกระดูกสันหลังส่วนคอ ออ ก (CAGE /PEEK)	29	19	3	4	0	4	14,000.00	56,000.00	12,600.00	12,600.00	12,600.00	12,600.00	
									3,062,400.00					
ลำดับที่	ชื่อทางการแพทย์				ปริมาณการใช้ ปี 2567	ปริมาณคง คลัง ยอดยกมา	ประมาณการ จัดซื้อ ในปี 2568	ราคาต่อหน่วย (บาท)	ประมาณการจัดซื้อ ในปี 2568	ไตรมาส 1	ไตรมาส 2	ไตรมาส 3	ไตรมาส 4	ยอดรวมจัดซื้อ จำนวน
		ปี 2565	ปี 2566	ปี 2567										
10	SCREW MONOBLOC,POLY AXAIL (3.5 mm)	12	12	92	110	0	120	3,800.00	456,000.00	114,000.00	114,000.00	114,000.00	114,000.00	
11	LOCKING SCREW (NUT) (3.5 mm.)	6	6	92	110	0	120	1,400.00	168,000.00	42,000.00	42,000.00	42,000.00	42,000.00	
12	ROD POSTERIOR CIRVICAL 3 LEVEL	0	0	12	14	0	20	2,500.00	50,000.00	12,500.00	12,500.00	12,500.00	12,500.00	
13	ROD POSTERIOR CIRVICAL 1 LEVEL	12	12	6	7	0	7	1,500.00	10,800.00	2,700.00	2,700.00	2,700.00	2,700.00	
14	ROD POSTERIOR CIRVICAL 2 LEVEL	4	4	6	7	0	7	2,000.00	14,000.00	3,600.00	3,600.00	3,600.00	3,600.00	
15	วัสดุเสริมความแข็งแรงทดแทนปล้องกระดูกสันหลังส่วนคอ ออ ก (CAGE /PEEK)	0	3	2	2	0	2	45,000.00	90,000.00	54,000.00	-	54,000.00	-	
									807,200.00					
ลำดับที่	ชื่อทางการแพทย์				ปริมาณการใช้ ปี 2567	ปริมาณคง คลัง ยอดยกมา	ประมาณการ จัดซื้อ ในปี 2568	ราคาต่อหน่วย (บาท)	ประมาณการจัดซื้อ ในปี 2568	ไตรมาส 1	ไตรมาส 2	ไตรมาส 3	ไตรมาส 4	ยอดรวมจัดซื้อ จำนวน
		ปี 2565	ปี 2566	ปี 2567										
	Pedicular screw titanium alloy c fracture (40 ชุด ระดับ 1 - 4)			48										
16	PEDICULAR SCREW 1 ระดับ 1	1	0	0	0	0	1	18,000.00	18,000.00	18,000.00	-	-	-	
17	PEDICULAR SCREW 2 ระดับ 15	14	4	2	2	0	10	26,000.00	260,000.00	65,000.00	65,000.00	65,000.00	65,000.00	
18	PEDICULAR SCREW 3 ระดับ 19	17	19	21	25	0	25	34,000.00	856,800.00	214,200.00	214,200.00	214,200.00	214,200.00	
19	PEDICULAR SCREW 4 ระดับ 10	9	7	2	2	0	10	42,000.00	420,000.00	105,000.00	105,000.00	105,000.00	105,000.00	
20	PEDICULAR SCREW 5 ระดับ 2	2	3	0	0	0	2	46,400.00	92,800.00	46,400.00	-	-	46,400.00	
									1,647,600.00					

ประจำปีงบประมาณ 2568

แผนจัดซื้อเวชภัณฑ์ที่มีชื่อว่า เวชภัณฑ์
ประเภทวัสดุ พ้องคำตัด โรงพยาบาลอำนาจ
ประจำปีงบประมาณ 2568

ลำดับที่	ชื่อทางการแพทย์	อัตราการใช้อย่างน้อย 3 ปี			ปริมาณการใช้ ปี 2567	ปริมาณคง คลัง ออกคง	ประมาณการ จัดซื้อ ในปี 2568	ราคาต่อหน่วย (บาท)	ประมาณการจัดซื้อ ในปี 2568	ไตรมาส 1 ค.ค.-ธ.ค	ไตรมาส 2 ม.ค.-มี.ค	ไตรมาส 3 เม.ย.-มิ.ย	ไตรมาส 4 ก.ค.-ก.ย	ยอดรวมจัด จำนวน
		ปี 2565	ปี 2566	ปี 2567										
47	ANCHOR SUTURE (HEALICOLI -SMITH)			4	5	0	5	9,000.00	43,200.00	10,800.00	10,800.00	10,800.00	10,800.00	
48	ANCHOR SUTURE (ไหล่) 3.5 MM. (PS-MEDICAL)	0	0	2	2	0	2	5,400.00	12,960.00	12,958.00	6,480.00	-	-	
49	ANCHOR SUTURE (ไหล่) 4.5 MM.,5.0 MM. (PS-MEDICAL)	0	0	44	53	0	53	5,400.00	285,120.00	71,280.00	71,280.00	71,280.00	71,280.00	
50	ANCHOR SUTURE (ไหล่) MINI-VIM LIGAMENT 2.8 MM.	0	0	5	6	0	6	5,400.00	32,400.00	8,100.00	8,100.00	8,100.00	8,100.00	
51	ANCHOR SUTURE (ไหล่) SUPER-VIM LIGAMENT 5.0 MM.	0	0	1	1	0	1	5,400.00	5,400.00	5,400.00	-	-	-	
52	ANCHOR SUTURE (ไหล่) BIO-FIBER SIZE 2	0	0	1	1	0	1	800.00	800.00	800.00	-	-	-	
53	ANCHOR SUTURE (ไหล่) BIO-FIBER SIZE 2 MO 6 NEEDLE	0	4	1	1	0	1	1,500.00	1,500.00	1,500.00	-	-	-	
54	ANCHOR SUTURE (ไหล่) BIO-FIBER SIZE 5 MO 6 NEEDLE	0	4	1	1	0	1	1,500.00	1,500.00	1,500.00	-	-	-	
55	ANCHOR SUTURE (ไหล่) BIO-FIBER SIZE 5	0	0	1	1	0	1	1,500.00	1,500.00	1,500.00	-	-	-	
56	ANCHOR SUTURE (ไหล่) REGENSORB 5.5 MM.C THREE	0	10	1	1	0	1	9,000.00	10,800.00					
57	DISP FIRSTPASS STR PASSR SELF (SHOULDER)	1	5	5	6	0	10	8,000.00	80,000.00	20,000.00	20,000.00	20,000.00	20,000.00	
58	SHAVAR ARTHO (SMITH)	56	133	200	240	0	250	4,300.00	1,075,000.00	268,750.00	268,750.00	268,750.00	268,750.00	
	รวม								4,714,140.00					
ลำดับที่	ชื่อทางการแพทย์				ปริมาณการใช้ ปี 2567	ปริมาณคง คลัง ออกคง	ประมาณการ จัดซื้อ ในปี 2568	ราคาต่อหน่วย (บาท)	ประมาณการจัดซื้อ ในปี 2568	ไตรมาส 1 ค.ค.-ธ.ค	ไตรมาส 2 ม.ค.-มี.ค	ไตรมาส 3 เม.ย.-มิ.ย	ไตรมาส 4 ก.ค.-ก.ย	ยอดรวมจัด จำนวน
		ปี 2565	ปี 2566	ปี 2567										
59	ข้อเข่าชนิดที่ส่วนรับน้ำหนักไม่สามารถเคลื่อนไหวได้แบบ FIXED BEARING (CR) 30	21	30	3	4	0	30	44,000.00	1,320,000.00	330,000.00	330,000.00	330,000.00	330,000.00	
60	ข้อเข่าชนิดที่ส่วนรับน้ำหนักไม่สามารถเคลื่อนไหวได้แบบ FIXED BEARING (Hi-Flex) 100	10	10	28	34	0	50	44,960.00	2,248,000.00	562,000.00	562,000.00	562,000.00	562,000.00	
61	ข้อเข่าชนิดที่ส่วนรับน้ำหนักไม่สามารถเคลื่อนไหวได้แบบ FIXED BEARING 350	315	485	444	533	0	450	41,000.00	18,450,000.00	4,612,500.00	4,612,500.00	4,612,500.00	4,612,500.00	
62	REVISION KNEE	8	8	10	12	0	10	100,000.00	1,000,000.00	250,000.00	250,000.00	250,000.00	250,000.00	
64	PULSAVAC	8	5	10	12	0	10	2,200.00	22,000.00	5,500.00	5,500.00	5,500.00	5,500.00	
									23,040,800.00					
ลำดับที่	ชื่อทางการแพทย์				ปริมาณการใช้ ปี 2567	ปริมาณคง คลัง ออกคง	ประมาณการ จัดซื้อ ในปี 2568	ราคาต่อหน่วย (บาท)	ประมาณการจัดซื้อ ในปี 2568	ไตรมาส 1 ค.ค.-ธ.ค	ไตรมาส 2 ม.ค.-มี.ค	ไตรมาส 3 เม.ย.-มิ.ย	ไตรมาส 4 ก.ค.-ก.ย	ยอดรวมจัด จำนวน
		ปี 2565	ปี 2566	ปี 2567										
65	PFN 290	208	248	219	263	0	300	17,000.00	5,100,000.00	1,275,000.00	1,275,000.00	1,275,000.00	1,275,000.00	
66	PFNA (longnail)	9	2	5	6	0	6	20,000.00	120,000.00	30,000.00	30,000.00	30,000.00	30,000.00	
67	โลหะตามใส่ในโครงกระดูก ชนิดมีรูสีก สำหรับยึดกระดูกส่วนกลางรวมท่าสกรู (TIBILA NAIL)	10	15	25	30	0	30	13,500.00	405,000.00	101,250.00	101,250.00	101,250.00	101,250.00	
68	โลหะตามใส่ในโครงกระดูก ชนิดมีรูสีก สำหรับยึดกระดูกส่วนกลางรวมท่าสกรู (FEMORAL NAIL)	26	21	20	24	0	25	14,000.00	350,000.00	87,500.00	87,500.00	87,500.00	87,500.00	
									5,975,000.00					
ลำดับที่	ชื่อทางการแพทย์				ปริมาณการใช้ ปี 2567	ปริมาณคง คลัง ออกคง	ประมาณการ จัดซื้อ ในปี 2568	ราคาต่อหน่วย (บาท)	ประมาณการจัดซื้อ ในปี 2568	ไตรมาส 1 ค.ค.-ธ.ค	ไตรมาส 2 ม.ค.-มี.ค	ไตรมาส 3 เม.ย.-มิ.ย	ไตรมาส 4 ก.ค.-ก.ย	ยอดรวมจัด จำนวน
		ปี 2565	ปี 2566	ปี 2567										
69	DISTAL RADIUS LCP 50	119	150	153	184	0	190	13,000.00	2,470,000.00	617,500.00	617,500.00	617,500.00	617,500.00	
70	2.5 MM LCS	707	956	934	1,121		1,150	1,300.00	1,495,000.00	373,750.00	373,750.00	373,750.00	373,750.00	
71	PROXIMAL HUMERU LCP 50	67	98	80	96	0	100	13,000.00	1,300,000.00	325,000.00	325,000.00	325,000.00	325,000.00	
72	3.5 MM LCS	491	725	514	617	0	650	1,300.00	845,000.00	211,250.00	211,250.00	211,250.00	211,250.00	

ลำดับที่	ชื่อทางการแพทย์	อัตราการใช้อัตราต่อ 3 ปี			ปริมาณการใช้ ปี 2567	ปริมาณคง คลัง ขอคงมา	ประมาณการ จัดซื้อ ในปี 2568	ราคาต่อหน่วย (บาท)	ประมาณการจัดซื้อ ในปี 2568	ไตรมาส 1 ค.ค-ธ.ค	ไตรมาส 2 ม.ค - มี.ค	ไตรมาส 3 เม.ย - มิ.ย	ไตรมาส 4 ก.ค - ก.ย	ยอดรวมจัดซื้อ จำนวน
		ปี 2565	ปี 2566	ปี 2567										
73	DISTAL FEMER LCP 50	47	65	50	60	0	60	13,000.00	780,000.00	195,000.00	195,000.00	195,000.00	195,000.00	
74	PROXIMAL TIBIA LCP 50	54	75	50	60	0	60	13,000.00	780,000.00	195,000.00	195,000.00	195,000.00	195,000.00	
75	5.0 MM. LCS (PROXIMAL TIBIA & DISTAL FEMER)	820	1256	714	857	0	850	1,300.00	1,105,000.00	276,250.00	276,250.00	276,250.00	276,250.00	
									8,775,000.00					
76	OLECRANON LCP LPP	6	12	3	4	0	10	15,000.00	150,000.00	37,500.00	37,500.00	37,500.00	37,500.00	
77	DISTAL TIBIA LCP	35	31	33	40	0	50	15,000.00	750,000.00	187,500.00	187,500.00	187,500.00	187,500.00	
78	DISTAL FIBULAR LCP	0	20	10	12	0	15	15,000.00	225,000.00	56,250.00	56,250.00	56,250.00	56,250.00	
79	DISTAL ULNAR LCP	1	3	1	1	0	1	15,000.00	18,000.00	4,500.00	4,500.00	4,500.00	4,500.00	
80	DISTAL HUMERUS LCP	17	22	8	10	0	10	15,000.00	144,000.00	36,000.00	36,000.00	36,000.00	36,000.00	
81	CLAVICLE LCP	12	20	9	11	0	11	15,000.00	162,000.00	40,500.00	40,500.00	40,500.00	40,500.00	
82	CLAVICLE HOOK LCP 3-14 H TITANIUM LPP	10	6	2	2	0	2	15,000.00	36,000.00	9,000.00	9,000.00	9,000.00	9,000.00	
83	HEAD RADIAL LCP	4	5	1	1	0	1	15,000.00	18,000.00	4,500.00	4,500.00	4,500.00	4,500.00	
84	3.5 LOCKING SCREW TITANIUM LPP	465	856	378	454	0	454	1,400.00	635,040.00	158,760.00	158,760.00	158,760.00	158,760.00	
85	RECONSTRUCTION LCP TITANIUM LPP	2	5		0	0	-	9,800.00	-	-	-	-	-	
86	SMALL LCP LPP	20	21	20	24	0	24	9,800.00	235,200.00	58,800.00	58,800.00	58,800.00	58,800.00	
87	2.5 MM LOCKING SCREW TITANIUM LPP	0	0	10	12	0	12	1,400.00	16,800.00	4,200.00	4,200.00	4,200.00	4,200.00	
88	3.5 LOCKING SCREW TITANIUM FOR Small /Reconstruction LPP	120	225	426	511	0	511	1,200.00	613,440.00	153,360.00	153,360.00	153,360.00	153,360.00	
89	5.0 LOCKING SCREW FOR BROAD / NARROW LCP	82	135	68	82	0	82	1,200.00	97,920.00	24,480.00	24,480.00	24,480.00	24,480.00	
90	PROXIMAL FEMER LCP TITANIUM LPP	2	4	5	6	0	6	16,000.00	96,000.00	24,000.00	24,000.00	24,000.00	24,000.00	
91	5.0 LOCKING SCREW TITANIUM LPP	6	34	41	49	0	49	1,400.00	68,880.00	17,220.00	17,220.00	17,220.00	17,220.00	
92	7.3 CANULATE SCREW LPP	0	2	10	12	0	12	1,900.00	22,800.00	5,700.00	5,700.00	5,700.00	5,700.00	
93	NARROW RECON LCP	6	12	0	0	0	-	9,800.00	-	-	-	-	-	
94	BROAD LCP	6	7	3	4	0	4	9,800.00	35,280.00	8,820.00	8,820.00	8,820.00	8,820.00	
95	DISTAL/PROXIMAL ULNAR	0	2		0	0	-	15,000.00	-	-	-	-	-	
96	TOMOFIT TIBIA LCP	2	2	3	4	0	4	18,780.00	67,608.00	16,902.00	16,902.00	16,902.00	16,902.00	
97	3.5 LOCKING SCREW (AO)	0	12	4	5	0	5	1,900.00	9,120.00	2,280.00	2,280.00	2,280.00	2,280.00	
98	5.0 LOCKING SCREW (AO)	36	15	22	26	0	26	1,990.00	52,536.00	13,134.00	13,134.00	13,134.00	13,134.00	
99	SMALL LCP	26	13	25	30	0	30	9,800.00	294,000.00	73,500.00	73,500.00	73,500.00	73,500.00	
100	SMALL T-PLATE LCP	73	80	60	72	0	72	12,000.00	864,000.00	216,000.00	216,000.00	216,000.00	216,000.00	
101	3.5 LOCKING SCREW (SMALL + SMALL T-PLATE)	654	652	426	511	0	511	1,200.00	613,440.00	153,360.00	153,360.00	153,360.00	153,360.00	
102	2.5 LOCKING SCREW (SMALL + SMALL T-PLATE)	0	0	10	12	0	12	1,200.00	14,400.00	3,600.00	3,600.00	3,600.00	3,600.00	
103	2.5 LOCKING SCREW	0	0	49	59	0	59	1,400.00	82,320.00	20,580.00	20,580.00	20,580.00	20,580.00	
104	3.5 LOCKING SCREW	412	425	539	647	0	647	1,200.00	776,160.00	194,040.00	194,040.00	194,040.00	194,040.00	
105	2.7 LOCKING SCREW	79	207	122	146	0	146	1,400.00	204,960.00	51,240.00	51,240.00	51,240.00	51,240.00	
106	BROAD / NARROW LCP	22	15	19	23	0	23	9,800.00	223,440.00	55,860.00	55,860.00	55,860.00	55,860.00	
107	5.0 LOCKING SCREW TITANIUM (BROAD / NARROW LCP)	220	98	95	114	0	114	1,200.00	136,800.00	34,200.00	34,200.00	34,200.00	34,200.00	

ลำดับที่	ชื่อทางการแพทย์	อัตราการใช้อัตนหลัง 3 ปี			ปริมาณการใช้ ปี 2567	ปริมาณคง คลัง ยอดยกมา	ประมาณการ จัดซื้อ ในปี 2568	ราคาต่อหน่วย (บาท)	ประมาณการจัดซื้อ	ไตรมาส 1	ไตรมาส 2	ไตรมาส 3	ไตรมาส 4	ยอดรวมจัด
		ปี 2565	ปี 2566	ปี 2567					ในปี 2568	ต.ค-ธ.ค	ม.ก - มี.ค	เม.ย - มิ.ย	ก.ค - ก.ย	
108	5.0 LOCKING SCREW TITANIUM	103	85	117	140	0	140	1,400.00	196,560.00	49,140.00	49,140.00	49,140.00	49,140.00	
109	PROXIMAL FEMUR LCP TITANIUM	11	6	9	11	0	11	15,000.00	162,000.00	40,500.00	40,500.00	40,500.00	40,500.00	
110	Distal tibia LCP (OREX)	36	15	13	16	0	16	15,000.00	234,000.00	58,500.00	58,500.00	58,500.00	58,500.00	
111	DISTAL FIBULAR LCP (OREX)	3	25	16	19	0	19	15,000.00	288,000.00	72,000.00	72,000.00	72,000.00	72,000.00	
112	DISTAL CLAVICLE LCP (OREX)	6	2	2	2	0	2	15,000.00	36,000.00	9,000.00	9,000.00	9,000.00	9,000.00	
113	DISTAL HUMERUS LCP (OREX)	11	3	12	14	0	14	15,000.00	216,000.00	54,000.00	54,000.00	54,000.00	54,000.00	
114	DISTAL/PROCTMAL ULNAR	0	0	10	12	0	12	15,000.00	180,000.00	45,000.00	45,000.00	45,000.00	45,000.00	
115	OLECANON LCP	30	7	5	6	0	6	15,000.00	90,000.00	22,500.00	22,500.00	22,500.00	22,500.00	
116	CALCANEUS PLATE LCP	3	2	10	12	0	12	15,000.00	180,000.00	45,000.00	45,000.00	45,000.00	45,000.00	
117	CLAVICLE HOOK LCP	6	9	3	4	0	4	15,000.00	54,000.00	13,500.00	13,500.00	13,500.00	13,500.00	
118	CLAVICLE LCP	1	5	13	16	0	16	15,000.00	234,000.00	58,500.00	58,500.00	58,500.00	58,500.00	
119	L,T BUTTERESS LCP	0	4	6	7	0	7	15,000.00	108,000.00	27,000.00	27,000.00	27,000.00	27,000.00	
120	HEAD RADIAL LCP	0	4	4	5	0	5	14,000.00	67,200.00	16,800.00	16,800.00	16,800.00	16,800.00	
121	NCB PERIPROSTHETIC FEMUR LCP	1	2	0	0	0	-	19,260.00	-	-	-	-	-	
122	5.0 LOCKING SCREW	9	9	0	0	0	-	1,990.00	-	-	-	-	-	
123	3.5 LOCKING SCREW	9	7	0	0	0	-	1,990.00	-	-	-	-	-	
124	NCB LOCKING CAPE	8	8	0	0	0	-	2,000.00	-	-	-	-	-	
125	DRACO LCP	0	1	1	1	0	1	17,700.00	21,240.00	5,310.00	5,310.00	5,310.00	5,310.00	
126	3.5 LOCKING SCREW	4	10	5	6	0	6	1,900.00	11,400.00	2,850.00	2,850.00	2,850.00	2,850.00	
127	MINI PLATE	0	2	0	0	0	-	16,000.00	-	-	-	-	-	
128	6.5 CANNULATED LOCKING SCREW	0	0	5	6	0	6	1,900.00	11,400.00	2,850.00	2,850.00	2,850.00	2,850.00	
									8,752,944.00					
ลำดับที่	ชื่อทางการแพทย์				ปริมาณการใช้ ปี 2567	ปริมาณคง คลัง ยอดยกมา	ประมาณการ จัดซื้อ ในปี 2568	ราคาต่อหน่วย (บาท)	ประมาณการจัดซื้อ	ไตรมาส 1	ไตรมาส 2	ไตรมาส 3	ไตรมาส 4	ยอดรวมจัด
		ปี 2565	ปี 2566	ปี 2567					ในปี 2568	ต.ค-ธ.ค	ม.ก - มี.ค	เม.ย - มิ.ย	ก.ค - ก.ย	
129	สกรูยึดกระดูก 7.3 CANNULATED SCREW 70/32	7	1	2	2	2	2	2,200.00	4,800.00	2,400.00	-	-	2,400.00	
130	สกรูยึดกระดูก 7.3 CANNULATED SCREW 75/32	1	1	2	2	2	2	2,300.00	5,018.18	2,509.09	-	-	2,509.09	
131	สกรูยึดกระดูก 7.3 CANNULATED SCREW 80/32	1	3	2	2	2	2	2,300.00	5,018.18	2,509.09	-	-	2,509.09	
132	สกรูยึดกระดูก 7.3 CANNULATED SCREW 50/16	0	0	0	0	0	-	2,300.00	-	-	-	-	-	
133	สกรูยึดกระดูก 7.3 CANNULATED SCREW 55/16	0	0	2	2	2	2	2,300.00	5,018.18	2,509.09	-	-	2,509.09	
134	สกรูยึดกระดูก 7.3 CANNULATED SCREW 60/16	0	0	2	2	2	2	2,300.00	5,018.18	2,509.09	-	-	2,509.09	
135	สกรูยึดกระดูก 7.3 CANNULATED SCREW 65/16	0	0	2	2	2	2	2,300.00	5,018.18	2,509.09	-	-	2,509.09	
136	สกรูยึดกระดูก 7.3 CANNULATED SCREW 70/16	0	0	2	2	2	2	2,300.00	5,018.18	2,509.09	-	-	2,509.09	
137	สกรูยึดกระดูก 7.3 CANNULATED SCREW 85/16	3	2	4	5	1	4	2,300.00	10,036.36	2,509.09	2,509.09	2,509.09	2,509.09	
138	สกรูยึดกระดูก 7.3 CANNULATED SCREW 90/16	0	5	3	4	0	3	2,300.00	7,527.27	2,509.09	2,509.09	2,509.09	-	
139	สกรูยึดกระดูก 7.3 CANNULATED SCREW 95/16	0	0	3	4	2	3	2,300.00	7,527.27	2,509.09	2,509.09	2,509.09	-	
140	สกรูยึดกระดูก 7.3 CANNULATED SCREW 100/16	0	2	0	0	0	-	2,300.00	-	-	-	-	-	
141	สกรูยึดกระดูก 7.3 CANNULATED SCREW 50/32	0	0	0	0	0	-	2,300.00	-	-	-	-	-	

ลำดับที่	ชื่อทางการแพทย์	อัตราการใช้ย้อนหลัง 3 ปี			ปริมาณการใช้ ปี 2567	ปริมาณคง คลัง ออกคงมา	ประมาณการ จัดซื้อ ในปี 2568	ราคาต่อหน่วย (บาท)	ประมาณการจัดซื้อ ในปี 2568	ไตรมาส 1 ต.ค.-ธ.ค.	ไตรมาส 2 ม.ค.-มิ.ค.	ไตรมาส 3 เม.ย.-มิ.ย.	ไตรมาส 4 ก.ค.-ก.ย.	ยอดรวมจัด จำนวน
		ปี 2565	ปี 2566	ปี 2567										
142	สกรูยึดกระดูก 7.3 CANNULATED SCREW 55/32	0	1	4	5	1	4	2,300.00	10,036.36	2,509.09	2,509.09	2,509.09	2,509.09	
143	สกรูยึดกระดูก 7.3 CANNULATED SCREW 60/32	0	3	2	2	0	2	2,300.00	5,018.18	2,509.09	-	-	2,509.09	
144	สกรูยึดกระดูก 7.3 CANNULATED SCREW 65/32	0	1	1	1	0	1	2,300.00	2,509.09	2,509.09	-	-	-	
145	RUSH PIN 2.0*400 MM.	0	13	9	11	3	10	2,568.00	25,213.09	6,303.27	6,303.27	6,303.27	6,303.27	
146	RUSH PIN 2.5*500 MM.	0	4	2	2	0	10	2,568.00	25,680.00	12,840.00	2,801.45	-	-	
147	RUSH PIN 3.0*500 MM.	0	4	1	1	4	1	2,568.00	2,801.45	2,801.45	-	-	-	
148	MRS-MIDAS REX CLEARVIEW DIAMOND (MR8-SP12MH30D)	0	2	3	4	1	4	15,000.00	54,000.00	18,000.00	16,363.64	16,363.64	-	
149	MRS-MIDAS REX CLEARVIEW (MR8-SP12MH30F)	0	3	3	4	2	4	15,000.00	54,000.00	16,363.64	16,363.64	16,363.64	-	
150	STERILE PACKED SAGITAL SAW BLADES	5	5	1	1	0	1	3,500.00	4,200.00	3,818.18	-	-	-	
151	สายยางรัด TOURNIQUET ขนาด 8 CM.	10	15	30	36	10	36	3,745.00	134,820.00	33,705.00	33,705.00	33,705.00	33,705.00	
152	DRILL BRIT 2.5 *110	10	12	10	12	5	12	1,650.00	19,800.00	4,950.00	4,950.00	4,950.00	4,950.00	
153	DRILL BRIT 3.2 *145	10	15	10	12	5	12	1,710.00	20,520.00	5,130.00	5,130.00	5,130.00	5,130.00	
154	DRILL BRIT 3.2 *175	0	0	3	4	2	4	1,710.00	6,156.00	1,539.00	1,539.00	1,539.00	1,539.00	
155	SCHANZ SCREW 5.0 x 150	85	72	81	97	30	100	450.00	45,000.00	11,250.00	11,250.00	11,250.00	11,250.00	
156	SCHANZ SCREW 5.0 x 125	0	20	10	12	0	20	450.00	9,000.00	2,250.00	2,250.00	2,250.00	2,250.00	
157	SCHANZ SCREW 5.0 x 200	58	28	30	36	0	50	450.00	22,500.00	5,625.00	5,625.00	5,625.00	5,625.00	
158	SCHANZ SCREW 5.0 x 175	62	94	46	55	0	50	450.00	22,500.00	5,625.00	5,625.00	5,625.00	5,625.00	
159	SCHANZ SCREW 4.0*100	0	4	4	5	0	5	450.00	2,160.00	540.00	540.00	540.00	540.00	
160	SCHANZ SCREW 5.0 x 225	16	94	10	12	0	20	450.00	9,000.00	2,250.00	2,250.00	2,250.00	2,250.00	
161	1/3 TUBULAR PLATE 5 H	4	7	5	6	1	10	200.00	2,000.00	500.00	500.00	500.00	500.00	
162	1/3 TUBULAR PLATE 6 H	11	8	14	17	0	20	200.00	4,000.00	1,000.00	1,000.00	1,000.00	1,000.00	
163	1/3 TUBULAR PLATE 7 H	2	3	3	4	1	10	200.00	2,000.00	666.67	218.18	218.18	-	
164	1/3 TUBULAR PLATE 8 H	1	3	0	0	1	-	200.00	-	-	-	-	-	
165	3.5 SMALL DCP 4 H	2	3	5	6	1	6	300.00	1,800.00	450.00	450.00	450.00	450.00	
166	3.5 SMALL DCP 5 H	9	18	7	8	6	10	300.00	3,000.00	750.00	750.00	750.00	750.00	
167	3.5 SMALL DCP 6 H	19	27	25	30	7	30	300.00	9,000.00	2,250.00	2,250.00	2,250.00	2,250.00	
168	3.5 SMALL DCP 7 H	21	15	13	16	9	20	320.00	6,400.00	1,600.00	1,600.00	1,600.00	1,600.00	
169	3.5 SMALL DCP 8 H	8	10	7	8	3	10	320.00	3,200.00	800.00	800.00	800.00	800.00	
170	NARROW DCP 7 H	1	3	1	1	2	1	450.00	450.00	490.91	-	-	-	
171	NARROW DCP 8 H	7	12	6	7	0	5	500.00	2,500.00	625.00	625.00	625.00	625.00	
172	NARROW DCP 9 H	3	3	2	2	0	5	600.00	3,000.00	1,500.00	-	-	654.55	
173	NARROW DCP 10 H	4	12	5	6	3	10	620.00	6,200.00	1,550.00	1,550.00	1,550.00	1,550.00	
174	NARROW DCP 11 H	1	2	2	2	0	5	770.00	3,850.00	1,925.00	-	-	840.00	
175	NARROW DCP 12 H	0	0	1	1	0	1	840.00	1,008.00	916.36	-	-	-	
176	NARROW DCP 13 H	0	2	1	1	0	1	750.00	900.00	818.18	-	-	-	
177	NARROW DCP 14 H	0	2	1	1	0	1	970.00	1,164.00	1,058.18	-	-	-	
178	BROAD DCP 10 H	8	9	10	12	0	15	630.00	9,450.00	2,362.50	2,362.50	2,362.50	2,362.50	

แผนจัดซื้อเวชภัณฑ์ที่มีขาย วัสดุการแพทย์

ประเภทวัสดุ พ้องวัสดุ โรงพยาบาลอำนาจ

ประจำปีงบประมาณ 2568

ลำดับที่	ชื่อทางการแพทย์	อัตราการรั้งย้อนหลัง 3 ปี			ปริมาณการใช้ ปี 2567	ปริมาณคง คลัง ยอดคงรวม	ประมาณการ จัดซื้อ ในปี 2568	ราคาต่อหน่วย (บาท)	ประมาณการจัดซื้อ ในปี 2568	ไตรมาส 1 ค.ก-ธ.ค	ไตรมาส 2 ม.ก-มิ.ค	ไตรมาส 3 เม.ย-มิ.ย	ไตรมาส 4 ก.ค-ก.ย	ยอดรวมจัด
		ปี 2565	ปี 2566	ปี 2567										
179	BROAD DCP 11 H	2	5	1	1	1	5	820.00	4,100.00	894.55	-	-	-	
180	BROAD DCP 12 H	3	6	3	4	0	5	890.00	4,450.00	1,483.33	970.91	970.91	-	
181	BROAD DCP 13 H	0	2	2	2	0	2	970.00	2,328.00	582.00	582.00	582.00	582.00	
182	BROAD DCP 14 H	0	5	3	4	0	4	850.00	3,060.00	765.00	765.00	765.00	765.00	
183	BROAD DCP 18 H	0	1	0	0	0	-	1,340.00	-	-	-	-	-	
184	Washer (small)	37	39	22	26	11	50	180.00	9,000.00	2,250.00	2,250.00	2,250.00	2,250.00	
185	Washer (basic)	12	22	16	19	4	50	100.00	5,000.00	1,250.00	1,250.00	1,250.00	1,250.00	
186	4.0 Cancellous FT NO 16	11	9	13	16	3	20	100.00	2,000.00	500.00	500.00	500.00	500.00	
187	4.0 Cancellous FT NO 18	20	5	3	4	0	10	100.00	1,000.00	333.33	109.09	109.09	-	
188	4.0 Cancellous FT NO 35	11	6	6	7	0	10	100.00	1,000.00	250.00	250.00	250.00	250.00	
189	4.0 Cancellous FT NO 40	18	19	13	16	12	20	100.00	2,000.00	500.00	500.00	500.00	500.00	
190	4.0 Cancellous FT NO 45	20	14	7	8	0	10	100.00	1,000.00	250.00	250.00	250.00	250.00	
191	4.0 Cancellous FT NO 50	2	3	8	10	0	10	100.00	960.00	240.00	240.00	240.00	240.00	
192	4.0 Cancellous FT NO 55	2	1	4	5	0	5	100.00	480.00	120.00	120.00	120.00	120.00	
193	4.0 Cancellous ST NO 30	10	20	2	2	12	2	100.00	240.00	120.00	109.09	-	-	
194	4.0 Cancellous ST NO 35	15	9	10	12	0	15	100.00	1,500.00	375.00	375.00	375.00	375.00	
195	4.0 Cancellous ST NO 40	11	16	7	8	3	10	100.00	1,000.00	250.00	250.00	250.00	250.00	
196	4.0 Cancellous ST NO 45	13	21	6	7	0	10	100.00	1,000.00	250.00	250.00	250.00	250.00	
197	4.0 Cancellous ST NO 50	4	6	0	0	0	-	100.00	-	-	-	-	-	
198	3.5 Cortex screw no. 12	19	18	13	16	0	20	70.00	1,400.00	350.00	350.00	350.00	350.00	
199	3.5 Cortex screw no. 14	116	74	64	77	0	100	70.00	7,000.00	1,750.00	1,750.00	1,750.00	1,750.00	
200	3.5 Cortex screw no. 16	176	200	186	223	80	200	70.00	14,000.00	3,500.00	3,500.00	3,500.00	3,500.00	
201	3.5 Cortex screw no. 18	92	118	81	97	60	100	70.00	7,000.00	1,750.00	1,750.00	1,750.00	1,750.00	
202	3.5 Cortex screw no. 20	32	29	35	42	20	50	70.00	3,500.00	875.00	875.00	875.00	875.00	
203	4.5 Cortex screw NO 24	0	40	17	20	40	20	65.00	1,326.00	331.50	331.50	331.50	331.50	
204	4.5 Cortex screw NO 26	35	33	30	36	20	40	65.00	2,600.00	650.00	650.00	650.00	650.00	
205	4.5 Cortex screw NO 28	33	19	30	36	10	40	65.00	2,600.00	650.00	650.00	650.00	650.00	
206	4.5 Cortex screw NO 30	32	61	35	42	7	40	70.00	2,800.00	700.00	700.00	700.00	700.00	
207	4.5 Cortex screw NO 32	63	46	43	52	10	52	70.00	3,640.00	910.00	910.00	910.00	910.00	
208	4.5 Cortex screw NO 34	43	60	60	72	7	70	70.00	4,900.00	1,225.00	1,225.00	1,225.00	1,225.00	
209	4.5 Cortex screw NO 36	49	126	85	102	60	100	70.00	7,000.00	1,750.00	1,750.00	1,750.00	1,750.00	
210	4.5 Cortex screw NO 38	13	34	22	26	10	30	70.00	2,100.00	525.00	525.00	525.00	525.00	
211	4.5 Cortex screw NO 40	40	68	16	19	44	20	70.00	1,400.00	350.00	350.00	350.00	350.00	
212	Suture wire No.18	13	27	20	24	10	20	420.00	8,400.00	2,100.00	2,100.00	2,100.00	2,100.00	
213	Suture wire No.16	0	3	2	2	3	5	420.00	2,100.00	1,050.00	458.18	-	-	
214	Suture wire No.20	8	13	2	2	4	10	420.00	4,200.00	2,100.00	458.18	-	-	
215	Suture wire No.24	0	0	2	2	0	5	420.00	2,100.00	1,050.00	458.18	-	-	

แผนจัดซื้อเวชภัณฑ์ที่มีขาย วัสดุการแพทย์
ประเภทวัสดุ ห้องผ่าตัด โรงพยาบาลอุดรธานี
ประจำปีงบประมาณ 2568

ลำดับที่	ชื่อทางการแพทย์	อัตราการใช้ย้อนหลัง 3 ปี			ปริมาณการใช้ ปี 2567	ปริมาณคง คลัง ยอดยกมา	ประมาณการ จัดซื้อ ในปี 2568	ราคาต่อหน่วย (บาท)	ประมาณการจัดซื้อ ในปี 2568	ไตรมาส 1 ต.ค.-ธ.ค.	ไตรมาส 2 ม.ค.-มี.ค.	ไตรมาส 3 เม.ย.-มิ.ย.	ไตรมาส 4 ก.ค.-ก.ย.	ยอดรวมจัด จำนวน
		ปี 2565	ปี 2566	ปี 2567										
216	Suture wire No.25	0	0	3	4	0	5	420.00	2,100.00	700.00	458.18	458.18	-	
217	K- WIRE ชิ้น 1.0 (0.035)	18	129	150	180	90	200	35.00	7,000.00	1,750.00	1,750.00	1,750.00	1,750.00	
218	K- WIRE ชิ้น 1.2 (0.045)	387	400	450	540	30	600	35.00	21,000.00	5,250.00	5,250.00	5,250.00	5,250.00	
219	K- WIRE ชิ้น 1.6 (0.062)	1004	1013	1200	1440	100	1,500	35.00	52,500.00	13,125.00	13,125.00	13,125.00	13,125.00	
220	K- WIRE ชิ้น 2.0	96	67	50	60	0	100	60.00	6,000.00	1,500.00	1,500.00	1,500.00	1,500.00	
221	BONE CEMENT+ ANTIBIOTIC 600	429	520	464	557	0	600	2,916.00	1,749,600.00	437,400.00	437,400.00	437,400.00	437,400.00	
									2,351,230.18					
	ยอดข้ามปีใหม่													
222	Anastoclip AC closure M vascular & neuro 15 cm. 35 clips						2	20,735.00	41,470.00	20,735.00	-	20,735.00	-	
223	Anastoclip AC closure L vascular & vascular 15 cm. 35 clips						2	19,852.00	39,704.00	19,852.00	-	19,852.00	-	
224	MR8 TM clearview sp ball headdiameter 3 mm.						5	15,000.00	75,000.00	18,750.00	18,750.00	18,750.00	18,750.00	
225	MR8 TM clearview sp matchhead headdiameter 3 mm.						5	15,000.00	75,000.00	18,750.00	18,750.00	18,750.00	18,750.00	
226	MR8 TM clearview sp matchhead dimond headdiameter 3 mm.						5	15,000.00	75,000.00	18,750.00	18,750.00	18,750.00	18,750.00	
227	Schanz screw 3.0x150 mm.						20	660.00	13,200.00	6,600.00	-	6,600.00	-	
228	Schanz screw 3.0x120 mm.						20	660.00	13,200.00	6,600.00	-	6,600.00	-	
229	Steinman pin 3.5 x 150 mm						20	200.00	4,000.00	2,000.00	-	2,000.00	-	
230	Steinman pin 3.5 x 200 mm						20	200.00	4,000.00	2,000.00	-	2,000.00	-	
									340,574.00					
ลำดับที่	ชื่อทางการแพทย์				ปริมาณการใช้ ปี 2567	ปริมาณคง คลัง ยอดยกมา	ประมาณการ จัดซื้อ ในปี 2568	ราคาต่อหน่วย (บาท)	ประมาณการจัดซื้อ ในปี 2568	ไตรมาส 1 ต.ค.-ธ.ค.	ไตรมาส 2 ม.ค.-มี.ค.	ไตรมาส 3 เม.ย.-มิ.ย.	ไตรมาส 4 ก.ค.-ก.ย.	ยอดรวมจัด จำนวน
		ปี 2565	ปี 2566	ปี 2567										
231	เครื่องมือตัดต่อลำไส้อัตโนมัติแบบวงกลม No.29	0	4	17	20	2	10	8,500.00	85,000.00	28,333.33	28,333.33	28,333.33	-	
232	เครื่องมือตัดต่อลำไส้อัตโนมัติแบบวงกลม No.28, No.32	2	4	5	6	3	10	9,800.00	98,000.00	32,666.67	32,666.67	32,666.67	1.00	
233	เครื่องมือตัดต่อลำไส้อัตโนมัติแบบวงกลม No.25	0	4	2	2	2	5	8,500.00	22,666.67	7,555.56	7,555.56	7,555.56	-	
234	เครื่องมือเย็บและตัดต่ออัตโนมัติ แบบตรง	52	75	89	107	8	100	2,900.00	290,000.00	72,500.00	72,500.00	72,500.00	72,500.00	
235	เครื่องมือเย็บและตัดต่ออัตโนมัติแบบปรับหัวได้ (Control)	37	34	36	43	5	45	7,490.00	337,050.00	84,262.50	84,262.50	84,262.50	84,262.50	
236	เครื่องมือเย็บปลายลำไส้หรือหลอดลมอัตโนมัติ	8	3	1	1	2	1	1,926.00	2,311.20	2,101.09	-	-	-	
237	เครื่องมือตัดต่อลำไส้อัตโนมัติแบบวงกลม No.31	2	2	2	2	2	2	13,375.00	32,100.00	16,050.00	14,590.91	-	-	
238	Ligation clip polymer size ML (1 กล่องมี 20 ชิ้น)	101	134	160	192	40	200	750.00	150,000.00	37,500.00	37,500.00	37,500.00	37,500.00	
239	INNOCLIP TM DISPOSABLE CLIP APPLIER 5 MM	79	120	146	175	0	50	3,258.14	162,907.00	40,726.75	40,726.75	40,726.75	40,726.75	
240	ENDOPATH PROBE PLUS II HANDLE	89	138	122	146	0	50	3,477.50	173,875.00	43,468.75	43,468.75	43,468.75	43,468.75	
241	D 5 LT 5MM ขนาด 5MM ยาว 100 (มี Blade)	174	276	279	335	5	100	2,033.00	203,300.00	50,825.00	50,825.00	50,825.00	50,825.00	
242	Blunt trip trocar 10 mm	89	171	158	190	5	100	3,210.00	321,000.00	80,250.00	80,250.00	80,250.00	80,250.00	
243	T-TUBE SILICONE NO.16	2	5	5	6	5	10	1,100.00	11,000.00	2,750.00	2,750.00	2,750.00	2,750.00	
244	T-TUBE SILICONE NO.18	10	22	20	24	3	20	1,100.00	22,000.00	5,500.00	5,500.00	5,500.00	5,500.00	
245	LEMAIRE EMBOLCTOMY CATHETER, ALL SIZE	23	120	80	96	25	50	1,712.00	85,600.00	21,400.00	21,400.00	21,400.00	21,400.00	

แผนจัดซื้อเวชภัณฑ์ที่มีขาย วัสดุการแพทย์
ประเภทวัสดุ หัตถ์ทำศัลยกรรม โรงพยาบาลสุรินทร์
ประจำปีงบประมาณ 2568

ลำดับที่	ชื่อทางการแพทย์	อัตราการใช้อัตราหลัง 3 ปี			ปริมาณการใช้ ปี 2567	ปริมาณคง คลัง ของยกมา	ประมาณการ จัดซื้อ ในปี 2568	ราคาต่อหน่วย (บาท)	ประมาณการจัดซื้อ ในปี 2568	ไตรมาส 1 ต.ค-ธ.ค	ไตรมาส 2 ม.ค - มิ.ย	ไตรมาส 3 ม.ย - มิ.ย	ไตรมาส 4 ก.ค - ก.ย	ยอดรวมจัด จำนวน
		ปี 2565	ปี 2566	ปี 2567										
246	*5106* GASTROSTOMY FEEDING TUBE FR16	2	1	2	2	0	2	1,926.00	4,622.40	2,311.20	-	-	2,101.09	
247	*5106* GASTROSTOMY FEEDING TUBE FR18	9	4	2	2	3	5	1,926.00	9,630.00	4,815.00	4,815.00	-	2,101.09	
248	*5106* GASTROSTOMY FEEDING TUBE FR20	7	15	20	24	2	30	1,926.00	57,780.00	14,445.00	14,445.00	14,445.00	14,445.00	
249	*5103* PERCUTANOUS GASTROSTOMY FR 18	0	0	1	1	1	2	4,400.00	8,800.00	4,400.00	4,400.00	-	-	
250	*5103* PERCUTANOUS GASTROSTOMY FR 20	0	0	1	1	2	3	4,400.00	13,200.00	4,400.00	4,400.00	4,400.00	-	
251	สายสวนน้ำเข้าหลอดเลือด	3	38	47	56	5	30	856.00	25,680.00	6,420.00	6,420.00	6,420.00	6,420.00	
252	ถุงสูญญากาศชุดเลือดข้างขนาดแบบถาวร	424	697	400	480	80	500	280.00	140,000.00	35,000.00	35,000.00	35,000.00	35,000.00	
253	VERSAJE II EXACT 45D*14 MM	2	12	8	10	12	5	16,050.00	80,250.00	20,062.50	20,062.50	20,062.50	20,062.50	
254	LIFE SPAN EPTE VASCULAR STEP GRAFT	1	1	1	1	1	2	13,375.00	26,750.00	14,590.91	-	-	-	
255	LAMAIRE EPTE VASCULAR GRAFT ALL SIZE 50 CM.	0	0	1	1	0	1	13,375.00	13,375.00	13,375.00	-	-	-	
256	VENAFLO II VASCULAR GRAFT,STRAIGHT	1	7	6	7	0	10	13,300.00	133,000.00	33,250.00	33,250.00	33,250.00	33,250.00	
257	Vascular graft Fr 5 mm 50 cm	7	11	20	24	0	30	13,375.00	401,250.00	100,312.50	100,312.50	100,312.50	100,312.50	
258	Vascular graft Fr 6 mm 50 cm	8	29	30	36	2	30	13,750.00	412,500.00	103,125.00	103,125.00	103,125.00	103,125.00	
259	สายสวนเพื่อขยายหลอดเลือดด้วยบอลูน	2	12	55	66	0	50	8,500.00	425,000.00	106,250.00	106,250.00	106,250.00	106,250.00	
260	GELWEAVE BIFURCATE หลอดเลือดเทียมสำหรับกรอผ่าตัดหลอดเลือดแดงใหญ่แบบเส้นแยก	3	3	5	6	0	5	13,910.00	69,550.00	23,183.33	15,174.55	15,174.55	-	
261	GELWEAVE STRAIGHTหลอดเลือดเทียมสำหรับกรอผ่าตัดหลอดเลือดแดงใหญ่แบบเส้นตรง	6	8	5	6	0	5	12,000.00	60,000.00	15,000.00	15,000.00	15,000.00	15,000.00	
262	LEMAAIRE RING GRAFT ALL SIZE 80 CM	6	2	3	4	4	5	30,000.00	150,000.00	50,000.00	32,727.27	32,727.27	-	
263	IMPRA CARBOFLO FLEX CARBON - LINED GRAFT	1	2	4	5	0	5	30,000.00	144,000.00	48,000.00	32,727.27	32,727.27	-	
264	สายสวนนำสายสวนเพื่อการขยายหลอดเลือด (PERIPHERAL GUIDE WIRE)	1	11	50	60	0	40	856.00	34,240.00	8,560.00	8,560.00	8,560.00	8,560.00	
265	LIGACLIP MCM 30 (MEDIUM)	25	40	40	48	8	30	8,453.00	253,590.00	63,397.50	63,397.50	63,397.50	63,397.50	
266	อุปกรณ์เครื่องมือและคัตเส้นเลือด (LIGASUR CURVED SMALL JAW)	85	100	164	197	4	50	4,280.00	214,000.00	53,500.00	53,500.00	53,500.00	53,500.00	
267	อุปกรณ์เครื่องมือและคัตเส้นเลือด (LIGASUR CURVED 37 CM)	0	30	50	60	1	30	4,280.00	128,400.00	32,100.00	32,100.00	32,100.00	32,100.00	
268	อุปกรณ์เครื่องมือและคัตเส้นเลือด (LIGASUR CURVED 23 CM)	0	30	50	60	2	60	4,280.00	256,800.00	64,200.00	64,200.00	64,200.00	64,200.00	
269	HAEMOSTATIC MATRIX KIT WITH THROMBIN	2	1	2	2	1	2	2,800.00	6,720.00	3,360.00	-	-	3,054.55	
270	FOCUS + ADAPTIVE TISTECH 9 CM CURV	0	8	5	6	3	10	21,400.00	214,000.00	53,500.00	53,500.00	53,500.00	53,500.00	
271	ผ้าคลุมอุปกรณ์เครื่องมือและคัตเส้นเลือด (IPBLUE)	0	1	1	1	1	1	99,510.00	119,412.00	59,706.00	-	-	99,510.00	
272	STARSIL HEMOSTAT (PLANT BASED HEMOSTATIC POWDER 1 GM.)	0	1	2	2	0	2	2,800.00	6,720.00	3,360.00	-	-	3,054.55	
273	STARSIL HEMOSTAT (PLANT BASED HEMOSTATIC POWDER 3 GM.)	0	1	2	2	0	2	4,326.00	10,382.40	5,191.20	-	-	4,326.00	
274	STARSIL HEMOSTAT 0.5 ML.	0	0	2	2		2	10,000.00	24,000.00	6,000.00	6,000.00	6,000.00	6,000.00	
275	VEIN STRIPPER	0	5	5	6	0	10	1,800.00	18,000.00	4,500.00	4,500.00	4,500.00	4,500.00	
276	ABSTACK 30 ABS FIXATION DEVICE 30 TACKS	0	1	3	4	0	10	21,186.00	211,860.00	52,965.00	52,965.00	52,965.00	52,965.00	
277	PROTACK 5 MM.DISP IN (174006)	0	0	2	2	0	3	10,700.00	32,100.00	8,025.00	8,025.00	8,025.00	8,025.00	
									5,702,421.67					
	ขอเข้าพบใหม่													
279	Prolene 1*16 cm.BV Blue (EP8610H)						60	673.00	40,380.00		40,380.00			
280	Prolene Blu 75 CM M1 (W8816)						60	362.60	21,756.00		21,756.00			

แผนจัดซื้อเวชภัณฑ์ที่มีขาย วัสดุการแพทย์
 งบประมาณ 500 ล้านบาท โรงพยาบาลสุรินทร์
 ประจำปีงบประมาณ 2568

ลำดับที่	ชื่อทางการแพทย์	อัตราการใช้ย้อนหลัง 3 ปี			ปริมาณการใช้ ปี 2567	ปริมาณคง คลัง ยอดคงมา	ประมาณการ จัดซื้อ ในปี 2568	ราคาต่อหน่วย (บาท)	ประมาณการจัดซื้อ ในปี 2568	ไตรมาส 1 ค.ค-ธ.ค	ไตรมาส 2 ม.ค-มี.ค	ไตรมาส 3 เม.ย-มิ.ย	ไตรมาส 4 ก.ค-ก.ย	ยอดรวมจัดซื้อ จำนวน
		ปี 2565	ปี 2566	ปี 2567										
281	EGIA 30 AMT EGIA 30 ARTIC THICK SULU (100782945)						2	6,992.5	13,985		13,984.90			
282	EGIA 45 AMT EGIA 45 ARTIC MED THICK SULU (10070101)						2	6,992.5	13,985		13,984.90			
283	EGIA 60 AMT EGIA 60 ARTIC MED THICK SULU (10070102)						2	6,992.5	13,985		13,984.90			
284	EGIAUSTND ENDOGIA ULTRA UNIV STD STAP (100770109)						2	17,655.0	35,310		35,310.00			
285	EGIAUSHORT ENDOGIA ULTRA UNIV SHT STAP (100770123)						2	17,655.0	35,310		35,310.00			
286	OMS-PDB 1000 PDB BALLOON ROUND SHAPE						2	7,650.0	15,300		15,300.00			
287	ABSTACK 30 ABS FIXATION DEVICE 15 TACKS						2	16,500.00	33,000		33,000.00			
288	VTX 1510 MONO 15*10 CM						3	4,836.00	14,508		14,508.00			
									237,518.70					
	URO													
ลำดับที่	ชื่อทางการแพทย์				ปริมาณการใช้ ปี 2567	ปริมาณคง คลัง ยอดคงมา	ประมาณการ จัดซื้อ ในปี 2568	ราคาต่อหน่วย (บาท)	ประมาณการจัดซื้อ ในปี 2568	ไตรมาส 1 ค.ค-ธ.ค	ไตรมาส 2 ม.ค-มี.ค	ไตรมาส 3 เม.ย-มิ.ย	ไตรมาส 4 ก.ค-ก.ย	ยอดรวมจัดซื้อ จำนวน
		ปี 2565	ปี 2566	ปี 2567										
289	CHIBA TIP NEEDLE 2 PARTS 20 CM.	250	240	450	540	0	600	650.00	390,000.00	97,500.00	97,500.00	97,500.00	97,500.00	
290	AMPLATZ FIXED CORE WIRE GUIDE EATRA (0.35*145 CM.)	23	35	50	60	0	10	1,200.00	12,000.00	3,000.00	3,000.00	3,000.00	3,000.00	
291	ตะกร้อถักนิ้วในท่อไตและในไต (STONE BASKET ZERO TIP KNOT 1.9*120)	2	5	14	17	0	20	5,350.00	107,000.00	26,750.00	26,750.00	26,750.00	26,750.00	
292	สายสวนปัสสาวะชนิดในท่อไต (DI stent CLOSED)	50	9	0	0	0	10	2,300.00	23,000.00	5,750.00	5,750.00	5,750.00	5,750.00	
293	สายสวนปัสสาวะชนิดในท่อไต (DI stent OPEN)	36	10	1	1	0	1	2,300.00	2,760.00	2,760.00	-	-	-	
294	สายสวนปัสสาวะชนิดในท่อไต Percutflex plus uretral stent	70	29	1	1	0	1	1,799.74	1,799.74	1,799.74	-	-	-	
295	สายสวนปัสสาวะชนิดในท่อไต ปลดเปิด POLARIS LOOP	0	15	8	10	0	10	3,359.80	32,254.08	8,063.52	8,063.52	8,063.52	8,063.52	
296	สายสวนปัสสาวะชนิดในท่อไต Vortex double loop uretral stent	61	31	37	44	5	50	2,600.00	130,000.00	32,500.00	32,500.00	32,500.00	32,500.00	
297	สายสวนปัสสาวะชนิดในท่อไต BIOSOFT double loop uretral stent	49	25	25	30	3	30	3,600.00	108,000.00	27,000.00	27,000.00	27,000.00	27,000.00	
298	สายสวนปัสสาวะชนิดในท่อไต ปลดเปิด PU CH FR 06	22	120	120	144	10	150	2,140.00	321,000.00	80,250.00	80,250.00	80,250.00	80,250.00	
299	สายสวนปัสสาวะชนิดในท่อไต DI STENT BOTH AND SINGLE LOOP 6.0 FR 26	0	50	30	36	8	40	2,100.00	84,000.00	21,000.00	21,000.00	21,000.00	21,000.00	
300	สายสวนปัสสาวะชนิดใช้กับกระเพาะปัสสาวะผ่านทางน้ำห้อย (SUPRAPUBIC CATH NO.16)	15	5	5	6	2	10	1,600.00	16,000.00	4,000.00	4,000.00	4,000.00	4,000.00	
301	สายสวนปัสสาวะชนิดใช้กับกระเพาะปัสสาวะผ่านทางน้ำห้อย (SUPRAPUBIC CATH NO.18)	9	8	10	12	3	20	1,600.00	32,000.00	8,000.00	8,000.00	8,000.00	8,000.00	
302	ชุดเจาะไตเพื่อนำนิ่วปัสสาวะออกจากไต ชุดใหญ่	78	98	40	48	0	50	4,110.00	205,500.00	51,375.00	51,375.00	51,375.00	51,375.00	
303	ชุดเจาะไตเพื่อนำนิ่วปัสสาวะออกจากไต (PCN SET 2 STEP)	95	139	66	79	1	79	2,330.00	184,536.00	46,134.00	46,134.00	46,134.00	46,134.00	
304	ชุดเจาะไตเพื่อนำนิ่วปัสสาวะออกจากไต GPL LOCKING PIGTAIL 8 FR	0	2	1	1	0	1	2,200.00	2,640.00	2,400.00	-	-	-	
305	ชุดเจาะไตเพื่อนำนิ่วปัสสาวะออกจากไต PCN HYDROPHILIC & LOCKING GNCH08-L	0	35	180	216	0	216	2,300.00	496,800.00	124,200.00	124,200.00	124,200.00	124,200.00	
306	ชุดเจาะไตเพื่อนำนิ่วปัสสาวะออกจากไต PCN SINGLE 10 F&F 30 CM. LOCK GDPNH08	0	23	62	74	0	74	2,200.00	163,680.00	40,920.00	40,920.00	40,920.00	40,920.00	
307	หัวฉีดชิ้นเนื้อต่อมลูกหมาก (cutting electrode/round) (1 ชิ้น Reuse 8 ครั้ง)	42	31	50	60	2	60	1,000.00	60,000.00	15,000.00	15,000.00	15,000.00	15,000.00	
308	หัวฉีดชิ้นเนื้อต่อมลูกหมาก (Hook electrode/shap) (1 ชิ้น Reuse 8 ครั้ง)	20	12	5	6	1	6	1,000.00	6,000.00	1,500.00	1,500.00	1,500.00	1,500.00	
309	ถ่านกระบอกนิ่วในท่อไต	4	10	10	12	2	15	9,000.00	135,000.00	33,750.00	33,750.00	33,750.00	33,750.00	
310	STRAIGHT FIXED CORE WIRE GUIDE ขนาด 0.35	305	263	190	228	10	200	120.00	24,000.00	6,000.00	6,000.00	6,000.00	6,000.00	
311	VESCUIT AUTOMATIC BIOSY NEEDLE	48	30	40	48	5	50	2,000.00	100,000.00	25,000.00	25,000.00	25,000.00	25,000.00	

ลำดับที่	ชื่อทางการแพทย์	อัตราการใช้อีก 3 ปี			ปริมาณการใช้ ปี 2567	ปริมาณคง คลัง ยอดคงมา	ประมาณการ จัดซื้อ ในปี 2568	ราคาต่อหน่วย (บาท)	ประมาณการจัดซื้อ ในปี 2568	ไตรมาส 1 ต.ค-ธ.ค	ไตรมาส 2 ม.ค - มี.ค	ไตรมาส 3 เม.ย - มิ.ย	ไตรมาส 4 ก.ค - ก.ย	ยอดรวมจัด จำนวน
		ปี 2565	ปี 2566	ปี 2567										
312	ลวดนำทางเข้าในท่อ (NITINOL WIRE WITH HYDROPHILIC TIP 0.035/150)	35	20	22	26	0	30	2,140.00	64,200.00	16,050.00	16,050.00	16,050.00	16,050.00	
313	ลวดสวนเพื่อขยายท่อ (NEPHROMAX NEPHROTOMY BALLOON)	0	3	6	7	2	10	7,490.00	74,900.00	18,725.00	18,725.00	18,725.00	18,725.00	
					0				2,777,069.82					
Neuro														

ลำดับที่	ชื่อทางการแพทย์	อัตราการใช้อีก 3 ปี			ปริมาณการใช้ ปี 2567	ปริมาณคง คลัง ยอดคงมา	ประมาณการ จัดซื้อ ในปี 2568	ราคาต่อหน่วย (บาท)	ประมาณการจัดซื้อ ในปี 2568	ไตรมาส 1 ต.ค-ธ.ค	ไตรมาส 2 ม.ค - มี.ค	ไตรมาส 3 เม.ย - มิ.ย	ไตรมาส 4 ก.ค - ก.ย	ยอดรวมจัด จำนวน
		ปี 2565	ปี 2566	ปี 2567										
314	ANEURYSM CLIP TITANIUM	7	8	13	16	0	2	9,000.00	18,000.00	4,500.00	4,500.00	4,500.00	4,500.00	
315	ANEURYSM CLIP STD TEMPORARYASARGIL TI TEMP STD-CLIP STR 7 MM/ 9 MM	1	1	1	1	0	2	7,659.00	15,318.00	15,318.00	-	-	-	
316	ANEURYSM CLIP STD TEMPORARYASARGIL TI TEMP STD-CLIP CVD 6.5 MM/8.3MM	0	1	1	1	0	2	8,489.00	16,978.00	16,978.00	-	-	-	
317	ANEURYSM CLIP STD TI PERM STD-CLIP STR 7 MM/ 9 MM	0	1	1	1	0	4	7,290.00	29,160.00	14,580.00	14,580.00	-	-	
318	ANEURYSM CLIP STD TI PERM STD-CLIPSLT - CVD 6.5 MM/8.3MM	0	1	1	1	0	4	8,120.00	32,480.00	16,240.00	16,240.00	-	-	
319														
320	ZEISS STERILE DRAPES TYPE 306071(BOX OF 5)	41	54	60	72	0	70	1,400.00	98,000.00	24,500.00	24,500.00	24,500.00	24,500.00	
321	หัวเจาะกระดูก	98	203	40	48	0	50	8,500.00	425,000.00	106,250.00	106,250.00	106,250.00	106,250.00	
322	กระดูกสันหลังเทียม	5	3	4	5	0	5	15,000.00	75,000.00	18,750.00	18,750.00	18,750.00	18,750.00	
323	SAW BLADE LEGEND 7 CM,2.3MM,TAPERED (MR8-F2/TA23) คัด	25	103	120	144	0	150	2,000.00	300,000.00	75,000.00	75,000.00	75,000.00	75,000.00	
324	SAW BLADE LEGEND 7 CM,1.5MM, TAPERED (MR8-F1/7TA15) เจาะ	25	107	100	120	0	150	2,000.00	300,000.00	75,000.00	75,000.00	75,000.00	75,000.00	
325	LEGEND 10 CM,3MM BALL DIAMOND (MR8-10BA30D)	3	13	5	6	0	10	2,700.00	27,000.00	6,750.00	6,750.00	6,750.00	6,750.00	
326	LEGEND 10 CM,2.2 MM MATCH FLUTED (MR8-10BA22)	5	5	5	6	0	10	2,700.00	27,000.00	6,750.00	6,750.00	6,750.00	6,750.00	
327	Ventriculoperitoneal shunt	10	10	21	25	0	25	7,490.00	188,748.00	47,187.00	47,187.00	47,187.00	47,187.00	
328	Extra ventricular drain ขนาด 10.5	22	65	35	42	0	50	4,300.00	215,000.00	53,750.00	53,750.00	53,750.00	53,750.00	
329	Ventriculoperitoneal shunt (Untra Small)	2	2	1	1	0	1	7,897.00	9,476.40	8,614.91	-	-	-	
330	อุปกรณ์ระบายน้ำในช่องปริมารังคินได้ (Progreammable VP-shunt)	1	3	1	1	0	1	36,500.00	43,800.00	39,818.18	-	-	-	
331	เยื่อหุ้มสมองเทียม 4*4 cm	12	12	10	12	0	10	7,811.00	78,110.00	19,527.50	19,527.50	19,527.50	19,527.50	
332	เยื่อหุ้มสมองเทียม 6*8 cm	7	4	6	7	0	10	10,000.00	100,000.00	25,000.00	25,000.00	25,000.00	25,000.00	
333	เยื่อหุ้มสมองเทียม 0.8*8 cm	2	4	2	2	0	2	7,811.00	18,746.40	9,373.20	-	-	8,181.82	
334	CRANIOPLASTY PLATE 1.5*6H	61	55	25	30	0	50	1,700.00	85,000.00	21,250.00	21,250.00	21,250.00	21,250.00	
335	CRANIOPLASTY PLATE 1.5*2H	7	40	48	58	0	100	1,300.00	130,000.00	32,500.00	32,500.00	32,500.00	32,500.00	
336	CRANIOPLASTY SCREW ทุกขนาด	240	260	150	180	0	200	380.00	76,000.00	19,000.00	19,000.00	19,000.00	19,000.00	
337	HEMOPATCH BICARB 4.5*4.5 CM.,3PK	0	0	15	18	0	20	8,731.20	174,624.00	43,656.00	43,656.00	43,656.00	43,656.00	
338	HEMOPATCH BICARB 4.5*9 CM.,3PK	0	0	5	6	0	6	13,096.80	78,580.80	19,645.20	19,645.20	19,645.20	19,645.20	
339	FLOSEAL SML	0	0	2	2	0	2	11,770.00	28,248.00	14,124.00	14,124.00	-	-	
									2,590,269.60					
ขอเขียนใหม่														
340	BIOMESH 3MC 120x120 mm						1	8,800.00	8,800.00		8,800.00			
341	BIOMESH 3MC 150x150 mm						1	11,000.00	11,000.00		11,000.00			

ประจำปีงบประมาณ 2568

ข้อห้ามใหม่

ลำดับที่	ชื่อทางการแพทย์	อัตราการใช้ย้อนหลัง 3 ปี			ปริมาณการใช้ ปี 2567	ปริมาณคง คลัง ยอดยกมา	ประมาณการ จัดซื้อ ในปี 2568	ราคาต่อหน่วย (บาท)	ประมาณการจัดซื้อ ในปี 2568	ไตรมาส 1 ต.ค-ธ.ค	ไตรมาส 2 ม.ค - มี.ค	ไตรมาส 3 เม.ย - มิ.ย	ไตรมาส 4 ก.ค - ก.ย	ยอดรวมจัดซื้อ จำนวน
		ปี 2565	ปี 2566	ปี 2567										
ลำดับที่	ชื่อทางการแพทย์	ปี 2565	ปี 2566	ปี 2567	ปี 2567	ปริมาณคง คลัง ยอดยกมา	ประมาณการ จัดซื้อ ในปี 2568	ราคาต่อหน่วย (บาท)	ประมาณการจัดซื้อ ในปี 2568	ไตรมาส 1 ต.ค-ธ.ค	ไตรมาส 2 ม.ค - มี.ค	ไตรมาส 3 เม.ย - มิ.ย	ไตรมาส 4 ก.ค - ก.ย	ยอดรวมจัดซื้อ จำนวน
368	Mini plate straight 2.0*16H	91	47	52	62	0	62	2,900.00	180,960.00	45,240.00	45,240.00	45,240.00	45,240.00	
369	STRAIGHT 4H INTERMEDIATE SHORT	0	5	4	5	2	6	1,300.00	7,800.00	1,950.00	1,950.00	1,950.00	1,950.00	
370	STRAIGHT 4H INTERMEDIATE LONG	0	5	4	5	2	6	1,300.00	7,800.00	1,950.00	1,950.00	1,950.00	1,950.00	
371	MINI PLATE 2.0*5H Y-SHAPE INTERMIDIA LONG (50-391-05-91)	0	3	2	2	1	2	3,950.00	9,480.00	4,740.00	4,309.09	-	-	
372	โลหะดามกระดูกชนิดเล็ก 2.0*6H DBL- Y-SHAPE SHORT (50-396-06-91)	0	2	2	2	1	2	5,248.00	12,595.20	6,297.60	5,725.09	-	-	
373	MINI PLATE 2.0*5H Y-SHAPE (50-390-05-91)	0	0	2	2	0	2	4,395.00	8,790.00	8,790.00	-	-	-	
374	โลหะดามกระดูกชนิดเล็ก 2.0*4H L-SHAPE RT LONG (25-565-04-91)	0	0	3	4	0	4	1,663.00	6,652.00	3,326.00	3,326.00	-	-	
375	โลหะดามกระดูกชนิดเล็ก 2.0*4H L-SHAPE LT LONG (25-567-04-91)	0	0	3	4	0	4	1,663.00	6,652.00	3,326.00	3,326.00	-	-	
376	Mini screw 2.0* 5 MM	337	166	184	221	50	250	425.00	106,250.00	26,562.50	26,562.50	26,562.50	26,562.50	
377	Mini screw 2.0* 7 MM	48	23	39	47	25	50	425.00	21,250.00	5,312.50	5,312.50	5,312.50	5,312.50	
378	Mini screw 2.0* 9 MM	16	20	52	62	10	60	470.00	28,200.00	7,050.00	7,050.00	7,050.00	7,050.00	
379	Mini screw 2.0* 11 MM	1	5	10	12	5	15	490.00	7,350.00	1,837.50	1,837.50	1,837.50	1,837.50	
380	Mini screw 2.3* 5 MM	18	5	15	18	5	20	445.00	8,900.00	2,225.00	2,225.00	2,225.00	2,225.00	
381	Mini screw 2.3* 7 MM	18	1	10	12	5	15	465.00	6,975.00	1,743.75	1,743.75	1,743.75	1,743.75	
382	ARCHIBAR	35	24	25	30	10	30	500.00	15,000.00	3,750.00	3,750.00	3,750.00	3,750.00	
383	TITANIUM PLATE SCREEN MATHI (BI MP -20-100100)	0	2	1	1	1	1	12,500.00	15,000.00	13,636.36	-	-	-	
384	TITANIUM PLATE SCREEN MATHI 100*100,0.2T	0	0	2	2	0	2	12,500.00	30,000.00	15,000.00	15,000.00	-	-	
385	IMF Screw 2.0 x 10 mm.	46	12	70	84	12	80	800.00	64,000.00	16,000.00	16,000.00	16,000.00	16,000.00	
386	IMF Screw 2.0 x 12 mm.	32	4	20	24	10	30	800.00	24,000.00	6,000.00	6,000.00	6,000.00	6,000.00	
387	Mini plate straight 1.5*18H STRAIGHT PLATE	1	1	1	1	0	1	2,800.00	3,360.00	3,054.55	-	-	-	
388	MINI PLATE 1.5*4H L-SHAPE	0	3	1	1	2	1	2,550.00	3,060.00	2,781.82	-	-	-	
389	Mini screw 1.5* 4 MM	1	4	10	12	0	15	580.00	8,700.00	2,175.00	2,175.00	2,175.00	2,175.00	
390	Mini screw 1.5* 5 MM	0	1	5	6	0	6	950.00	5,700.00	1,425.00	1,425.00	1,425.00	1,425.00	
391	Mini screw 1.8* 5 MM	0	0	10	12	0	12	950.00	11,400.00	2,850.00	2,850.00	2,850.00	2,850.00	
392	Mini screw 1.8* 7 MM	0	0	5	6	0	6	950.00	5,700.00	1,425.00	1,425.00	1,425.00	1,425.00	
									605,574.20					

สิ้นเปลือง

ลำดับที่	ชื่อทางการแพทย์	อัตราการใช้ย้อนหลัง 3 ปี			ปริมาณการใช้ ปี 2567	ปริมาณคง คลัง ยอดยกมา	ประมาณการ จัดซื้อ ในปี 2568	ราคาต่อหน่วย (บาท)	ประมาณการจัดซื้อ ในปี 2568	ไตรมาส 1 ต.ค-ธ.ค	ไตรมาส 2 ม.ค - มี.ค	ไตรมาส 3 เม.ย - มิ.ย	ไตรมาส 4 ก.ค - ก.ย	ยอดรวมจัดซื้อ จำนวน
		ปี 2565	ปี 2566	ปี 2567										
393	SEISS STERILE DRAPES TYPE	41	85	90	108	10	50	1,400.00	70,000.00	17,500.00	17,500.00	17,500.00	17,500.00	
394	CESAREAN SECTION SET (ARTIROSOCPE UBE)	47	12	65	78	20	80	1,250.00	100,000.00	25,000.00	25,000.00	25,000.00	25,000.00	
395	STERI-DRAPE STOCKINETTEPACK	200	200	200	240	30	250	219.00	54,750.00	13,687.50	13,687.50	13,687.50	13,687.50	
396	SPLIT SHEET DRAPE (U - Drape)	427	720	650	780	50	800	290.00	232,000.00	58,000.00	58,000.00	58,000.00	58,000.00	

แผนจัดซื้อวัสดุทางการแพทย์

ประเภทวัสดุ ห้องผ่าตัด โรงพยาบาลอานันท

ประจำปีงบประมาณ 2568

ลำดับที่	ชื่อทางการแพทย์	อัตราการใช้อย่างหลัง 3 ปี			ปริมาณการใช้ ปี 2567	ปริมาณคง คลัง ชดเชยมา	ประมาณการ จัดซื้อ ในปี 2568	ราคาต่อหน่วย (บาท)	ประมาณการจัดซื้อ ในปี 2568	ไตรมาส 1 ก.ค.-ม.ค.	ไตรมาส 2 ม.ก.-มิ.ย.	ไตรมาส 3 เม.ย.-มิ.ย.	ไตรมาส 4 ก.ค.-ก.ย.	ยอดรวมจัด
		ปี 2565	ปี 2566	ปี 2567										
397	EXTREMITY TKA	101	190	110	132	20	150	650.00	97,500.00	24,375.00	24,375.00	24,375.00	24,375.00	
398	แผ่นปิดแผล PLUS MOIST W (125*125 MM.)	0	0	10	12	5	15	1,675.00	25,125.00	6,281.25	6,281.25	6,281.25	6,281.25	
399	กล้องส่องภายใน ARTHOSCOPE	320	400	500	600	50	600	99.00	59,400.00	14,850.00	14,850.00	14,850.00	14,850.00	
400	น้ำมัน Air Drill	35	50	40	48	10	48	2,265.00	108,720.00	27,180.00	27,180.00	27,180.00	27,180.00	
401	COTTONOID STERILE SIZE M	244	288	600	720	100	750	20.00	15,000.00	3,750.00	3,750.00	3,750.00	3,750.00	
402	COTTONOID STERILE SIZE S	30	25	200	240	50	350	20.00	7,000.00	1,750.00	1,750.00	1,750.00	1,750.00	
403	COTTONOID STERILE SIZE L	50	20	100	120	20	100	20.00	2,000.00	500.00	500.00	500.00	500.00	
404	สายขี HAND	100	300	500	600	150	500	200.00	100,000.00	25,000.00	25,000.00	25,000.00	25,000.00	
405	สายขี MONO FOOT SWITCH	100	200	300	360	100	300	200.00	60,000.00	15,000.00	15,000.00	15,000.00	15,000.00	
406	PENROSDRAIN 1/2 "	272	300	400	480	100	500	30.00	15,000.00	3,750.00	3,750.00	3,750.00	3,750.00	
407	PENROSDRAIN 3/8 "	68	143	300	360	50	300	30.00	9,000.00	2,250.00	2,250.00	2,250.00	2,250.00	
408	SKIN-STAPLER (W 528235)	2363	2000	2500	3000	30	3,000	260.00	780,000.00	195,000.00	195,000.00	195,000.00	195,000.00	
409	REM EI 2.7M.9 FT.	500	750	1500	1800	50	1,500	149.00	223,500.00	55,875.00	55,875.00	55,875.00	55,875.00	
410	แผ่น plate เข็ม ligature	15	45	20	24	10	30	150.00	4,500.00	1,125.00	1,125.00	1,125.00	1,125.00	
411	BASIC ELECTRODE (หัวขีขาว)	0	0	20	24	0	50	250.00	12,500.00	3,125.00	3,125.00	3,125.00	3,125.00	
412	BASIC ELECTRODE (หัวขีเขียว)	0	0	20	24	0	100	250.00	25,000.00	6,250.00	6,250.00	6,250.00	6,250.00	
413	Perforatedrain No. 8	450	461	450	540	50	500	30.00	15,000.00	3,750.00	3,750.00	3,750.00	3,750.00	
414	Perforatedrain No. 9	1895	1985	1100	1320	200	2,000	30.00	60,000.00	15,000.00	15,000.00	15,000.00	15,000.00	
415	Perforatedrain No. 10	20	120	100	120	30	120	30.00	3,600.00	900.00	900.00	900.00	900.00	
416	เข็ม INTESTINAL 1/2 CIRCLE SPRING EYE No. 3	25	30	50	60	10	100	32.00	3,200.00	800.00	800.00	800.00	800.00	
417	เข็ม INTESTINAL 1/2 CIRCLE SPRING EYE No. 4	25	45	50	60	10	100	32.00	3,200.00	800.00	800.00	800.00	800.00	
418	เข็ม CURVED CUTTING TRIANGULAR POINT SPRING EYE No. 18	20	50	150	180	10	240	32.00	7,680.00	1,920.00	1,920.00	1,920.00	1,920.00	
419	เข็ม 1/2 CIRCLE CUTTING TRIANGULAR POINT SPRING EYE No. 27	160	189	150	180	10	240	38.00	9,120.00	2,280.00	2,280.00	2,280.00	2,280.00	
420	1500/11 CURVED CUTTING TRIANGULAR POINT	0	60	60	72	10	100	37.50	3,750.00	937.50	937.50	937.50	937.50	
421	STOCKINETT 10 x 20 M. (4 นิ้ว)	30	50	30	36	4	40	750.00	30,000.00	7,500.00	7,500.00	7,500.00	7,500.00	
422	STOCKINETT (2 นิ้ว)	5	2	5	6	0	5	550.00	2,750.00	687.50	687.50	687.50	687.50	
423	STOCKINETT (3 นิ้ว)	3	2	5	6	0	5	650.00	3,250.00	812.50	812.50	812.50	812.50	
424	ETHILON NO.1 เข็ม 50 MM.	292	396	120	144	24	200	152.00	30,400.00	7,600.00	7,600.00	7,600.00	7,600.00	
425	ถุงรองรับสารคัดหลั่งชนิดใช้แล้วทิ้งขนาด 3,000 CC	1000	4000	3000	3600	100	4,000	70.00	280,000.00	70,000.00	70,000.00	70,000.00	70,000.00	
426	แผ่นปิดแผลหุ้มแผลศัลยกรรมชนิดใช้แล้วทิ้งป้องกันการติดเชื้อ	50	100	200	240	50	200	342.40	68,480.00	17,120.00	17,120.00	17,120.00	17,120.00	
427	กาวยืดแผลผ่าตัด 3.8 ml.	0	4	5	6	2	1	2,996.00	2,996.00	749.00	749.00	749.00	749.00	
428	กาวยืดแผลผ่าตัด 0.7 ml.	0	22	5	6	2	1	856.00	856.00	214.00	214.00	214.00	214.00	
429	ไหมเย็บแผลผ่าตัด	0	22	12	14	8	1	1,248.30	1,248.30	312.08	312.08	312.08	312.08	
430	แว่นตาป้องกันสารคัดหลั่งเข้าตา	0	100	100	120	10	100	20.00	2,000.00	500.00	500.00	500.00	500.00	
431	SURGICAL SKIN MARKER	254	413	500	600	20	600	60.00	36,000.00	9,000.00	9,000.00	9,000.00	9,000.00	
432	Robinson neiation urethrak cath no 8	85	110	200	240	50	240	25.00	6,000.00	1,500.00	1,500.00	1,500.00	1,500.00	
433	Robinson neiation urethrak cath no 10	70	90	200	240	20	240	25.00	6,000.00	1,500.00	1,500.00	1,500.00	1,500.00	

ลำดับที่	ชื่อทางการแพทย์	อัตราการใช้อย่างหลัง 3 ปี			ปริมาณการใช้ ปี 2567	ปริมาณคง คลัง ยอดยกมา	ประมาณการ จัดซื้อ ในปี 2568	ราคาต่อหน่วย (บาท)	ประมาณการจัดซื้อ	ไตรมาส 1	ไตรมาส 2	ไตรมาส 3	ไตรมาส 4	ยอดรวมจัดซื้อ
		ปี 2565	ปี 2566	ปี 2567					ในปี 2568	ท.ค-ธ.ค	ม.ก - มี.ค	เม.ย - มิ.ย	ก.ค - ก.ย	จำนวน
434	Robinson neiation urethral cath no 22	50	40	100	120	50	120	35.00	4,200.00	1,050.00	1,050.00	1,050.00	1,050.00	
435	Gauze 4*4*8 X-ray	350	1500	1500	1800	50	2,000	30.00	60,000.00	15,000.00	15,000.00	15,000.00	15,000.00	
									2,640,725.30					
	ENT													
ลำดับที่	ชื่อทางการแพทย์				ปริมาณการใช้ ปี 2567	ปริมาณคง คลัง ยอดยกมา	ประมาณการ จัดซื้อ ในปี 2568	ราคาต่อหน่วย (บาท)	ประมาณการจัดซื้อ	ไตรมาส 1	ไตรมาส 2	ไตรมาส 3	ไตรมาส 4	ยอดรวมจัดซื้อ
		ปี 2565	ปี 2566	ปี 2567					ในปี 2568	ท.ค-ธ.ค	ม.ก - มี.ค	เม.ย - มิ.ย	ก.ค - ก.ย	จำนวน
436	BLADE SINUS (11 CM*4MM 40 ชิ้น)	5	5	8	9.6	-	10	2,000	20,000.00	10,000.00	-	10,000.00	-	
437	BLADE SINUS (11 CM*4MM 12 ชิ้น)	3	2	8	9.6	-	10	2,000	20,000.00	10,000.00	-	10,000.00	-	
									40,000.00					
ลำดับที่	ชื่อทางการแพทย์				ปริมาณการใช้ ปี 2567	ปริมาณคง คลัง ยอดยกมา	ประมาณการ จัดซื้อ ในปี 2568	ราคาต่อหน่วย (บาท)	ประมาณการจัดซื้อ	ไตรมาส 1	ไตรมาส 2	ไตรมาส 3	ไตรมาส 4	ยอดรวมจัดซื้อ
		ปี 2565	ปี 2566	ปี 2567					ในปี 2568	ท.ค-ธ.ค	ม.ก - มี.ค	เม.ย - มิ.ย	ก.ค - ก.ย	จำนวน
	วัสดุเย็บแผล ภายนอก													
1	GOLDTIP BIPOLAR FCPS STR (จี Bipolar)						5	33,300.0	166,500.00		166,500.00			
2	คลิปหนีบทันทีรีนอะ (RANEYSCIP CLP DSPOSE-200)						2	9,630.0	19,260.00		19,260.00			
3	RANEY CLIPS						2	15,000.0	30,000.00		30,000.00			
4	SCALP CLIPS FOR MANUAL APPLICATION						1	30,000.0	30,000.00		30,000.00			
									245,760.00					
5	Antrum Grasping Forceps,downward						1	28,600.0	28,600.00		28,600.00			
6	Ear Forceps, 1x4.5 mm, 8 cm						1	15,100.0	15,100.00		15,100.00			
7	Needle, medium curve ,16.5 cm						1	3,400.0	3,400.00		3,400.00			
8	Needle ,straight ,16.5 cm						1	3,400.0	3,400.00		3,400.00			
9	Round knife 45 , O 2 mm,16 cm						1	6,200.0	6,200.00		6,200.00			
10	Dissector size 3 mm, 17 cm						1	8,000.0	8,000.00		8,000.00			
11	Ear knife ,angular, 7.5 cm						1	2,900.0	2,900.00		2,900.00			
12	Operating Laryngoscope ,large						1	34,200.0	34,200.00		34,200.00			
13	Fiber Optic Light Carrier, 14 cm						1	17,200.0	17,200.00		17,200.00			
14	Laryngoscope Holder and Chest Support						1	57,500.0	57,500.00		57,500.00			
15	หัวจับถอนซีส Harmonic						1	21,400.0	21,400.00		21,400.00			
16	HIS DISP HAND SWITCH ADAPTER (HSA08)						2	4,601.0	9,202.00		9,202.00			
17	หัวจับคีมแบบตะขอละเอียด 5 mm. (HDH05)						2	14,124.0	28,248.00		28,248.00			
	*ขอเพิ่มต้นทุนใหม่เนื่องจากเครื่องมือผ่าตัดเริ่มชำรุด และมีหมดอายุการใช้งาน / หักลดการส่งจากจีนซ้อน								235,350.00					
18	HARMONIC BLADES , HOOK TIP 32 CM. (HDH05)						2	13,200.0	26,400.00		26,400.00			
19	WA69370M: JAWS INSERT "HICURA", 5 X 330 MM, MET ZENBAUM, SCISSORS, MONO						1	27,170.0	27,170.00		27,170.00			
20	WA69001M:HANDLE "HICURA", ERGO M, MONOPOLAR						1	15,770.0	15,770.00		15,770.00			

ลำดับที่	ชื่อทางานแพทย์	อัตราการใช้อียอนหลัง : ปี			ปริมาณการใช้ ปี 2567	ปริมาณคง คลัง ยอดยกมา	ประมาณการ จัดซื้อ ในปี 2568	ราคาต่อหน่วย (บาท)	ประมาณการจัดซื้อ	ไตรมาส 1	ไตรมาส 2	ไตรมาส 3	ไตรมาส 4	ยอดรวมจัด
		ปี 2565	ปี 2566	ปี 2567					ในปี 2568	ต.ค-ธ.ค	ม.ค - มี.ค	เม.ย - มิ.ย	ก.ค - ก.ย	
21	WA69300M:SHAFT HICURA, 5 X 330, MONOPOLAR						1	15,910.0	15,910.00		15,910.00			
22	MonopolarA0358:HF-CABLE, MONOPOLAR, 3.5 M, UES-30, ERBE ITO HIQ, HIQ+						5	3,520.0	17,600.00		17,600.00			
23	สายจ่ายสารละลายในช่องท้อง ชนิดใช้ซ้ำ (WA58820A:TUBE SET FOR IRRIGATION, REUSABLE (20x)						5	17,810.0	89,050.00		89,050.00			
24	EGIA 30 AMT EGIA 30 ARTIC THICK SULU (100782945)						2	6,992.5	13,984.90		13,984.90			
25	EGIA 45 AMT EGIA 45 ARTIC MED THICK SULU (10070101)						2	6,992.5	13,984.90		13,984.90			
26	EGIA 60 AMT EGIA 60 ARTIC MED THICK SULU (10070102)						2	6,992.5	13,984.90		13,984.90			
27	EGIAUSTND ENDOGIA ULTRA UNIV STD STAP (100770109)						2	17,655.0	35,310.00		35,310.00			
28	EGIAUSHORT ENDOGIA ULTRA UNIV SHT STAP (100770123)						2	17,655.0	35,310.00		35,310.00			
29	OMS-PDB 1000 PDB BALLOON ROUND SHAPE						5	7,650.0	38,250.00		38,250.00			
30	PROTACK 5 MMLDISP IN (174006)						3	11,770.00	35,310.00		35,310.00			
31	VTX 1510 MONO 15*10 CM						5	4,836.00	24,180.00		24,180.00			
32	Disposable Extraction Basket 50 mm. (E161225)						2	19,500.00	39,000.00		39,000.00			
33	Disposable Grasping Forceps (5 prong) 2.3*2300 mm.(1 คู่ต่อ 4 10 ชิ้น)						1	25,500.00	25,500.00		25,500.00			
34	Disposable Grasping Forceps (Rat tooth with alligator 2.3 *2300 mm.(1 คู่ต่อ 4 10 ชิ้น)						1	25,500.00	25,500.00		25,500.00			
35	WPMD509 MED WOUND PROTECT 5-9 CM.(100770127)						5	4,119.50	20,597.50		20,597.50			
36	WPMD256 SML WOUND PROTECT 2.5-6 CM.(100770126)						5	2,942.50	14,712.50		14,712.50			
37	ABSTRACT15 ABS FIXATION DEVICE 15 TACKS						1	17,655.00	17,655.00		17,655.00			
38	Endocut scissors,tip 19.3						2	3,200.00	6,400.00		6,400.00			
39	Grasping Forceps 2*4 teeth (3310G)						1	12,000.00	12,000.00		12,000.00			
40	Dissecting and Grasping Forceps,Right-angled (33310R)						1	12,200.00	12,200.00		12,200.00			
41	Metal outer sheath ,insulated,with LUER -Lock irrigation connector size 5 mm.,length 36 cm. (33300)						3	7,400.00	22,200.00		22,200.00			
42	Plastic handle,without ratchet (33121)						4	9,400.00	37,600.00		37,600.00			
43	Unipolar high frequency cord rith 8 mm,plug length 300 cm.						5	4,200.00	21,000.00		21,000.00			
44	สายจ่ายแก๊สชนิดอุ่นแก๊สในตัว Tube set F114 Reuse with (Z146039)						1	57,780.00	57,780.00		57,780.00			
	*มีแพทย์ผ่าตัดมาเพิ่ม หักลดการซื้อของใหม่ๆ คงคลังจากข้างขึ้น								714,359.70					
45	อุปกรณ์ขยายท่อไต (navigator HD ureteral access sheath 11/13*28 cm. (250-221)						5	6,420.0	32,100.00		32,100.00			
46	อุปกรณ์ขยายท่อไต (navigator HD ureteral access sheath 12/14*28 cm. (250-224)						5	6,420.0	32,100.00		32,100.00			
47	อุปกรณ์ขยายท่อไต (navigator HD ureteral access sheath 11/13*36 cm. (250-222)						5	6,420.0	32,100.00		32,100.00			
48	อุปกรณ์ขยายท่อไต (navigator HD ureteral access sheath 12/14*36 cm. (250-225)						5	6,420.0	32,100.00		32,100.00			
49	สายฉีดสีในท่อทางเดินปัสสาวะชนิด 2 ช่อง (DUAL LUMEN URETERAL CONNETERE)						10	1,500.0	15,000.00		15,000.00			
50	สวคนำทางเข้าในท่อไต (GUIDE STYLET)						10	4,000.0	40,000.00		40,000.00			
51	อุปกรณ์ปั๊มใส่น้ำในระบบทางเดินปัสสาวะ (Smart Buld Irrigation Device)						5	2,675.0	13,375.00		13,375.00			
52	สวคนำทางเข้าในท่อไต (zebra guide wire 0.035/150)						5	4,900.0	24,500.00		24,500.00			
53	ท่อปัสสาวะ (PTFE COATED AMPLATZ SUPER STEFF GUIDE WIRE)						5	4,675.0	23,375.00		23,375.00			
54	อุปกรณ์ขยายท่อปัสสาวะในเพศชาย (URETHAL DIATOR SET รุ่น S-CORVE)						2	8,900.0	17,800.00		17,800.00			
55	สายไฟเบอร์สำหรับยิงน้ำในระบบทางเดินปัสสาวะขนาด 800 ไมครอน						1	45,000.0	45,000.00		45,000.00			
56	สายไฟเบอร์สำหรับยิงน้ำในระบบทางเดินปัสสาวะขนาด 550 ไมครอน						1	45,000.0	45,000.00		45,000.00			

ลำดับที่	ชื่อทางการแพทย์	อัตราการใช้อัตราเฉลี่ย 3 ปี			ปริมาณการใช้ ปี 2567	ปริมาณคง คลัง ยอดยกมา	ประมาณการ จัดซื้อ ในปี 2568	ราคาต่อหน่วย (บาท)	ประมาณการจัดซื้อ	ไตรมาส 1 ค.ค - ร.ก	ไตรมาส 2 ม.ค - มี.ค	ไตรมาส 3 เม.ย - มิ.ย	ไตรมาส 4 ก.ค - ก.ย	ยอดรวมจัดซื้อ จำนวน
		ปี 2565	ปี 2566	ปี 2567					ในปี 2568					
57	สายไฟเบอร์สำหรับส่องนิ่วในระบบทางเดินปัสสาวะขนาด 365 ไมครอน						1	45,000.0	45,000.00		45,000.00			
58	สายไฟเบอร์สำหรับส่องนิ่วในระบบทางเดินปัสสาวะขนาด 272 ไมครอน						1	45,000.0	45,000.00		45,000.00			
59	ชุดสายสวนปัสสาวะ (FOLEY CATHETER SPONNER CURVED 445 MM.)						5	3,400.0	17,000.00		17,000.00			
60	GRASPING FORCEPS คีมคีบเนื้อเยื่อชิ้นเนื้อในไต						2	16,000.0	32,000.00		32,000.00			
61	คีมจับนิ่วในท่อไต (STONE GRAPING FORCEPES, 4 CHAR)						1	23,000.0	23,000.00		23,000.00			
62	ปากคีบจับชิ้นเนื้อ (BIOPSY FORCEPS,DOUBLE ACTION JAW,60 CM)						1	23,000.0	23,000.00		23,000.00			
63	ชุดขยายผิวหนังสำหรับสอดนิ่วในไต (Lelescopic dilator 9-27 Fr.,Dilator 30fr.)						1	50,000.0	50,000.00		50,000.00			
	*ขอเข้าแผนปีที่ผ่านมา วัสดุไม่ผ่านการอนุมัติจำเป็นต้องขอเข้าใหม่ครั้งนี								587,450.00					
64	SINSKI HOOK STRAIGHT 0.5 MM.TIP,122 MM. (H-0321H)						6	4,510.0	27,060.00		27,060.00			
65	NUCLEUS CHOPPER UNIVERAL,CURVED SHAFT,1.5 MM TIP,120 MM. (P-072 TH)						6	6,490.0	38,940.00		38,940.00			
66	KELL PUNCH PARA 0.75 MM.,130 MM (M-011)						2	23,100.0	46,200.00		46,200.00			
67	EYELID CLAMP 6 PINS,SERRATED STRAIGHT JAWS,JAWS, SLIDING LOCK (F-1930T)						2	9,680.0	19,360.00		19,360.00			
68	CAPSULORHESIS FORCEPS STRAIGHT JAWS 12MM. 82 MM (F-0300S)						4	9,020.0	36,080.00		36,080.00			
69	CAPSULORHESIS FORCEPS CYSTOTOME TIPS, STRAIGHT JAWS,FLAT HANDLE 12MM,82 MM (1	11,000.0	11,000.00		11,000.00			
70	(F-0301T)						1	11,000.0	11,000.00		11,000.00			
71	F-0302T)						1	9,020.0	9,020.00		9,020.00			
72	F-0304T)						1	9,020.0	9,020.00		9,020.00			
73	CAPSULORHESIS FORCEPS CYSTOTOME TIPS, CURVED JAWS , 12 MM, 105 MM (F-0321T)						1	11,000.0	11,000.00		11,000.00			
74	CAPSULORHESIS FORCEPS CYSTOTOME TIPS, CURVED JAWS , 12 MM, WITH LASER						1	11,000.0	11,000.00		11,000.00			
75	432TH)						2	5,500.0	11,000.00		11,000.00			
76	GRAEFE MUSCLE HOOK SIZE 1,1.0*8.0 MM (H-0401TH)						2	4,510.0	9,020.00		9,020.00			
77	GRAEFE MUSCLE HOOK SIZE 2,1.5*10.0 MM (H-0402TH)						2	4,510.0	9,020.00		9,020.00			
78	GRAEFE MUSCLE HOOK SIZE 3,2.0*12.0 MM (H-0403TH)						2	4,510.0	9,020.00		9,020.00			
79	DELLCATE MUSCLE HOOK ,BULBOOUS-SHAPED MICRO TIP,10 MM ,130 MM (H-0405TH)						2	4,510.0	9,020.00		9,020.00			
80	DELLCATE MUSCLE HOOK ,BULBOOUS-SHAPED MICRO TIP,10 MM ,130 MM (H-0406TH)						2	4,510.0	9,020.00		9,020.00			
81	MCPHERSON CURVED TYING FORCEPS ,4MM,110 MM (F-177T)						2	7,480.0	14,960.00		14,960.00			
82	MCPHERSON CURVED TYING FORCEPS STRAIGHT ,7MM,110 MM ,TITANIUM (F-178T)						2	7,480.0	14,960.00		14,960.00			
83	MCPHERSON CURVED TYING FORCEPS STRAIGHT ,7MM,110 MM ,STAINLESS STEEL (F-178S)						2	7,480.0	14,960.00		14,960.00			
84	KELMAN MCPHERSON TYING FORCEPS ,4 MM,80 MM (F-090T)						2	7,150.0	14,300.00		14,300.00			
85	KELMAN MCPHERSON TYING FORCEPS ,8 MM,85 MM (F-091T)						2	7,150.0	14,300.00		14,300.00			
86	KELMAN MCPHERSON TYING FORCEPS ,10 MM,85 MM (F-092T)						2	7,150.0	14,300.00		14,300.00			
87	KELMAN MCPHERSON TYING FORCEPS ,6 MM,85 MM (F-093T)						2	7,150.0	14,300.00		14,300.00			
88	MCPHERSON STRAIGHT TYING FORCEPS ,4MM,85 MM (F-171T)						2	7,480.0	14,960.00		14,960.00			
89	MCPHERSON TYING FORCEPS ANGLED ,8MM,102 MM (F-174T)						2	7,150.0	14,300.00		14,300.00			
90	MCPHERSON TYING FORCEPS ANGLED ,8MM JAWS, 4 MM ,102 MM (F-1741T)						2	7,480.0	14,960.00		14,960.00			
91	MCPHERSON TYING FORCEPS ANGLED ,10MM ,105 MM (F-175T)						2	7,150.0	14,300.00		14,300.00			
92	BONN CORNEAL FORCEPS 1*2 TEETH,0.12 MM,110 MM. (F-0581T)						2	9,680.0	19,360.00		19,360.00			

ลำดับที่	ชื่อรายการแพทย์	อัตราการให้ย้อนหลัง 3 ปี			ปริมาณการใช้ ปี 2567	ปริมาณคง คลัง ยอดยกมา	ประมาณการ จัดซื้อ ในปี 2568	ราคาต่อหน่วย (บาท)	ประมาณการจัดซื้อ ในปี 2568	ไตรมาส 1 ต.ค-ธ.ค	ไตรมาส 2 ม.ค - มี.ค	ไตรมาส 3 เม.ย - มิ.ย	ไตรมาส 4 ก.ค - ก.ย	ยอดรวมจัดซื้อจริง	
		ปี 2565	ปี 2566	ปี 2567										จำนวน	มูลค่า (บาท)
93	BONN CORNEAL FORCEPS 1*2 TEETH,0.12 MM,94 MM. (F-058T)						2	9,680.0	19,360.00		19,360.00				
94	BONN CORNEAL FORCEPS 1*2 TEETH,0.12 MM,72 MM. (F-059T)						2	9,020.0	18,040.00		18,040.00				
95	AIMED GLAUCOMA VALVE MODEL FP7 (FP7)						5	16,000.0	80,000.00		80,000.00				
	*มีแพทย์ Glaucoma มาเพิ่ม /เครื่องมือเดิมเริ่มชำรุด								583,140.00						
99	HERCULES RUBBER JAW SPARE (200-502-998)						5	4,500.0	22,500.00		22,500.00				
100	HERCULES GOLD CUT BLADE SPARE (200-505-997)						5	4,500.0	22,500.00		22,500.00				
101	สายนำส่งเข้าเครื่องกรอกระดูก (MIDAS REX CLEARVIEW IRRIGATION TUBING SET)						10	5,350.0	53,500.00		53,500.00				
102	HERCULES RUBBER JAW SPARE (200-502-998)						5	4,500.0	22,500.00		22,500.00				
103	HERCULES GOLD CUT BLADE SPARE (200-505-997)						5	4,500.0	22,500.00		22,500.00				
104	สายนำส่งเข้าเครื่องกรอกระดูก (MIDAS REX CLEARVIEW IRRIGATION TUBING SET)						10	5,350.0	53,500.00		53,500.00				
106	ด้ามจับ Handle ,short,rith Quick Coupling (03.111.013)						1	150,000.0	150,000.00		150,000.00				
107	หัวตัดเครื่องมือสำหรับตัดกระดูกอ่อน บริเวณเท้า Cartilage Remover,for foot (03.11.014)						1	22,500.0	22,500.00		22,500.00				
108	จิวมีดทรงแคบ Chisel,for foot,straight,narrow,width 10 mm , length 124 mm.(03.11.015)						1	22,500.0	22,500.00		22,500.00				
109	1 SET						1	22,500.0	22,500.00		22,500.00				
110	จิวมีดทรง งอ Chisel,for foot,20 bend narrow,width 10 mm , length 124 mm.(03.11.017)						1	22,500.0	22,500.00		22,500.00				
111	จิวมีดทรง ว่าง งอ Chisel,for foot,20 bend narrow,width 15 mm , length 124 mm.(03.11.018)						1	22,500.0	22,500.00		22,500.00				
112	จิวมีดทรง กว้าง งอ Chisel,for foot curved narrow,width 10 mm , length 124 mm.(03.11.019)						1	22,500.0	22,500.00		22,500.00				
113	จิวมีดทรง ว่าง กว้าง งอ Chisel,for foot curved narrow,width 15 mm , length 124 mm.(03.11.020)						1	22,500.0	22,500.00		22,500.00				
114	กล่องใส่เครื่องมือ Medicontrainer 290*290*150 mm						1	55,700.0	55,700.00		55,700.00				
	ละเมิดในการผ่านจัด								560,200.00						
									2,926,259.78						
	หมายเหตุ "ไม่อยู่ในคลัง"														
115	JOURNEY II BCS XLPE INSERT						1	75,000.0	75,000.00		75,000.00				
116	ข้อเข่าชนิดที่ส่วนรับน้ำหนักไม่สามารถเคลื่อนไหวได้ (UNI KNEE)						2	47,080.0	94,160.00		94,160.00				
117	ข้อไหล่เทียม (Total Shoulder Arthroplasty)						1	133,750.0	133,750.00		133,750.00				
118	ข้อเข่าชนิดที่ส่วนรับน้ำหนักไม่สามารถเคลื่อนไหวได้ (Persona TKA)						2	80,250.0	160,500.00		160,500.00				
									463,410.00	22,329,908.17	25,421,070.33	21,749,531.53	21,524,310.99		
									91,124,169.70						

เก้าสิบเอ็ดล้านหนึ่งแสนสองหมื่นสี่พันหนึ่งร้อยหกสิบเก้าบาทเจ็ดสิบสตางค์

ลงชื่อ

นาย อดิศักดิ์

(นางสาววิวิมล ทวีแก้ว)

ผู้จัดทำแผนจัดซื้อ

ลงชื่อ

(นางสาววิมล เอี่ยมจันทร์)

ผู้อำนวยการ โรงพยาบาลลำพูน

ผู้เสนอแผนจัดซื้อ

ลงชื่อ

นาย ประเสริฐ กิจสุวรรณรัตน์

นายแพทย์สาธารณสุขจังหวัดลำพูน

สรุปแผนการจัดซื้อเวชภัณฑ์ที่มีไข้ยา ประเภท วัสดุกายอุปกรณ์ (ซื้อมา - ขายไป)

หน่วยงานพัสดุ จังหวัด ลำพูน

ประจำปีงบประมาณ 2567

การจัดซื้อ		เวชภัณฑ์ที่มีไข้ยา ประเภท วัสดุกายอุปกรณ์	
		จำนวนรายการ	บาท
ไตรมาสที่ 1 (ต.ค.-ธ.ค.)	แผน	110	595,618.32
	จัดซื้อจริง		
ไตรมาสที่ 2 (ม.ค.-มี.ค.)	แผน	110	595,618.32
	จัดซื้อจริง		
ไตรมาสที่ 3 (เม.ย.-มิ.ย.)	แผน	110	595,618.32
	จัดซื้อจริง		
ไตรมาสที่ 4 (ก.ค.-ก.ย.)	แผน	110	595,618.32
	จัดซื้อจริง		
รวมทั้งสิ้น	แผน	110	2,382,473.29
	จัดซื้อจริง		

ลงชื่อ.....

(นางสาวลัดดา สีสายหยุด)

ผู้จัดทำแผน

ลงชื่อ.....

(นางภาวิณี เอี่ยมจันทร์)

ผู้อำนวยการโรงพยาบาลลำพูน

ผู้เสนอแผนจัดซื้อ

ลงชื่อ.....

ผู้อนุมัติแผนการจัดซื้อ

(นายประเสริฐ กิจสุวรรณรัตน์)

นายแพทย์สาธารณสุขจังหวัดลำพูน

สรุปแผนการจัดซื้อ เวชภัณฑ์ที่มีใช้ยา ประเภท วัสดุกายอุปกรณ์ (ชีมา - ขายไป)

โรงพยาบาลลำพูน จังหวัดลำพูน

แผนจัดซื้อ วัสดุกายอุปกรณ์ ประจำปีงบประมาณ 2568

ลำดับ	รหัส	รายการ	ขนาดบรรจุ	แผนย้อนหลัง 3 ปี			ยอด การใช้ ปี 67	ปริมาณคง คลังยอด ยกมา	ประมาณ การ ปี 2568	ราคา/ หน่วย (บาท)	ประมาณการซื้อ ปี 2568 (บาท)	ไตรมาสที่ 1 (ต.ค.-ธ.ค.)	ไตรมาส ที่ 2 (ม.ค.-มี.ค.)	ไตรมาส ที่ 3 (เม.ย.-มิ.ย.)	ไตรมาส ที่ 4 (ก.ค.-ก.ย.)	ยอดรวมจัดซื้อจริง	
				ปี65	ปี66	ปี67										จำนวน	มูลค่า (บาท)
1	0001	KNIGHT TAYLOR BRAE NO.16/18(S) (STOCK)*8305*	ชุด	0	4	2	2	0	2	900.00	2,025.00	506.25	506.25	506.25	506.25		
2	0002	KNIGHT TAYLOR BRAE NO.19/20(M)*8305* (STOCK)	ชุด	8	4	5	5	0	5	900.00	4,050.00	1,012.50	1,012.50	1,012.50	1,012.50		
3	0003	KNIGHT TAYLOR BRAE NO.21/22(L) (STOCK) *8305*	ชุด	0	4	3	3	0	3	900.00	2,700.00	675.00	675.00	675.00	675.00		
4	0004	TAYLOR BRACE NO.S (18)(STOCK) *8305*	ชุด	0	2	3	3	0	3	800.00	2,400.00	600.00	600.00	600.00	600.00		
5	0005	TAYLOR BRACE NO.M (20)(STOCKคลัง O144)*8305*	ชุด	4	4	5	5	0	5	800.00	3,600.00	900.00	900.00	900.00	900.00		
6	0006	TAYLOR BRACE NO.L (22)*8305*	ชุด	0	2	2	2	0	2	800.00	1,600.00	-	800.00		800.00		
7	0007	JEWETTE BRACE NO.S*8305*	ชุด	68	60	39	39	2	37	1,300.00	48,100.00	12,025.00	12,025.00	12,025.00	12,025.00		
8	0008	JEWETTE BRACE NO.M *8305*	ชุด	94	80	120	120	5	115	1,300.00	149,500.00	37,375.00	37,375.00	37,375.00	37,375.00		
9	0009	JEWETTE BRACE NO.L *8305*	ชุด	30	28	26	26	1	25	1,293.88	31,700.06	7,925.02	7,925.02	7,925.02	7,925.02		
10	0010	JEWETTE BRACE NO.XL *8305*	ชุด	10	8	6	6	0	6	1,300.00	7,800.00	1,950.00	1,950.00	1,950.00	1,950.00		
11	0011	S.O.M.I BRACE NO.S (STOCK) *8304*	ชุด	2	8	12	12	2	10	1,500.00	15,000.00	3,750.00	3,000.00	3,000.00	3,000.00		
12	0012	S.O.M.I BRACE NO.M *8304*	ชุด	14	8	15	15	0	15	1,500.00	22,500.00	5,625.00	5,625.00	5,625.00	5,625.00		
13	0013	S.O.M.I BRACE NO.L *8304* (STOCK)	ชุด	10	8	15	15	1	14	1,500.00	21,000.00	5,250.00	5,250.00	5,250.00	5,250.00		
14	0014	ARM SLING NO.S *8602*	อัน	120	100	98	98	0	98	28.00	2,730.00	682.50	682.50	682.50	682.50		
15	0015	ARM SLING NO.M *8602*	อัน	275	240	380	380	40	340	28.00	9,506.00	2,376.50	2,320.50	2,320.50	2,320.50		
16	0016	ARM SLING NO.L *8602*	อัน	700	240	437	437	34	403	28.00	11,270.00	2,817.50	2,817.50	2,817.50	2,817.50		
17	0020	BOBATH SLING FOR HEMIPLEGIA NO. M (สายคล้องแขนคนโผล่หลัง) *8601*	ชุด	30	18	29	29	1	28	190.00	5,225.00	1,306.25	1,306.25	1,306.25	1,306.25		
18	0021	BOBATH SING FOR HEMIPEGIE NO.L (สายคล้องแขนกันโผล่หลัง) *8601*	ชุด	16	12	5	5	0	5	190.00	855.00	213.75	213.75	213.75	213.75		
19	0022	BOBATH SLINGFOR HEMIPEGIE NO.XL *8601*	ข้าง	1	4	-	0	2	2	192.49	384.98	96.25	96.25	96.25	96.25		
20	0023	ไม้เท้า 1 ปุ่ม *8703*	อัน	250	160	162	162	12	150	130.00	19,500.00	4,875.00	4,875.00	4,875.00	4,875.00		
21	0024	ไม้เท้าชนิด 3 ปุ่ม *8707* *8704* *8707*	อัน	280	180	252	252	28	224	420.00	94,080.00	23,520.00	23,520.00	23,520.00	23,520.00		
22	0025	WALKER *8701*	อัน	2,240	1,800	1,900	1,900	100	1,800	430.00	774,000.00	193,500.00	193,500.00	193,500.00	193,500.00		
23	0026	FIGURE OF EIGHT NO.C	อัน	0	4	2	2	3	2	209.33	314.00		314.00				
24	0027	FIGURE OF EIGHT NO.S	อัน	14	12	15	15	3	12	214.00	2,568.00	642.00	642.00	642.00	642.00		
25	0028	FIGURE OF EIGHT NO.M	อัน	30	24	39	39	0	39	214.00	8,346.00	2,086.50	2,086.50	2,086.50	2,086.50		
26	0029	FIGURE OF EIGHT NO.L	อัน	40	24	35	35	0	35	214.00	7,383.00	1,845.75	1,845.75	1,845.75	1,845.75		
27	0030	FIGURE OF EIGHT NO.XL	อัน	18	4	15	15	3	12	213.33	2,559.96	639.99	639.99	639.99	639.99		
28	0031	SOFT COLLAR NO.S *8301*	ชุด	40	24	18	18	0	18	125.00	2,250.00	562.50	562.50	562.50	562.50		
29	0032	SOFT COLLAR NO.M *8301*	ชุด	76	40	99	99	25	74	125.00	9,250.00	2,312.50	2,312.50	2,312.50	2,312.50		
30	0033	SOFT COLLAR NO.L *8301*	ชุด	72	40	108	108	18	90	125.00	11,250.00	2,812.50	2,812.50	2,812.50	2,812.50		

สรุปแผนการจัดซื้อ เวชภัณฑ์ที่มีขายา ประเภท วัสดุกายอุปกรณ์ (เข้ามา - ขายไป)

โรงพยาบาลลำพูน จังหวัดลำพูน

แผนจัดซื้อ วัสดุกายอุปกรณ์ ประจำปีงบประมาณ 2568

ลำดับ	รหัส	รายการ	ขนาดบรรจุ	แผนย้อนหลัง 3 ปี			ยอด การใช้ ปี 67	ปริมาณคง คลังยอด ยกมา	ประมาณ การ ปี 2568	ราคา/ หน่วย (บาท)	ประมาณการซื้อ ปี 2568 (บาท)	ไตรมาสที่ 1 (ต.ค.-ธ.ค.)	ไตรมาส ที่ 2 (ม.ค.-มิ.ย.)	ไตรมาส ที่ 3 (เม.ย.-มิ.ย.)	ไตรมาส ที่ 4 (ก.ค.-ก.ย.)	ยอดรวมจัดซื้อจริง	
				ปี65	ปี66	ปี67										จำนวน	มูลค่า (บาท)
31	0034	HARD COLAR NO.S *8302*	ชุด	14	4	-	0	9	9	160.00	1,440.00	360.00	360.00	360.00	360.00		
32	0035	HARD COLAR NO.M (STOCK)*8302*	ชุด	14	8	9	9	1	8	160.00	1,280.00	320.00	320.00	320.00	320.00		
33	0036	HARD COLLAR NO.L *8302*	ชุด	25	8	8	8	1	7	160.00	1,040.00	260.00	260.00	260.00	260.00		
34	0040	ANKLE SUPPORT NO.S *8609*	PC	8	8	12	12	6	6	438.71	2,632.26	658.07	658.07	658.07	658.07		
35	0041	ANKLE SUPPORT NO.M *8609*	PC	30	20	32	32	0	32	440.00	13,860.00	3,465.00	3,465.00	3,465.00	3,465.00		
36	0042	ANKLE SUPPORT NO.L *8609*	PC	26	20	20	20	11	9	440.00	3,740.00	935.00	935.00	935.00	935.00		
37	0043	ANKLE SUPPORT NO.XL *8609*	PC	6	8	5	5	11	7	420.00	2,730.00	682.50	682.50	682.50	682.50		
38	0044	BACK SUPPORT NO.S *8307*	PC	190	80	44	44	9	35	340.00	11,730.00	2,932.50	2,932.50	2,932.50	2,932.50		
39	0045	BACK SUPPORT NO.M *8307*	PC	204	120	270	270	20	250	340.00	85,000.00	21,250.00	21,250.00	21,250.00	21,250.00		
40	0046	BACK SUPPORT NO.L *8307*	PC	234	120	266	266	20	246	340.00	83,470.00	20,867.50	19,847.50	19,847.50	19,847.50		
41	0047	BACK SUPPORT NO.XL *8307*	PC	106	120	207	207	0	207	340.00	70,380.00	17,595.00	17,595.00	17,595.00	17,595.00		
42	0048	ELBOW SUPPORT NO.S/M *8604*	PC	22	12	17	17	3	14	200.00	2,700.00	675.00	675.00	675.00	675.00		
43	0049	ELBOW SUPPORT NO.L/XL(STOCK) *8604*	PC	17	8	11	11	0	11	200.00	2,100.00	525.00	525.00	525.00	525.00		
44	0050	L.S. SUPPORT NO.S *8307*	PC	28	20	24	24	0	24	450.00	10,800.00	2,700.00	2,700.00	2,700.00	2,700.00		
45	0051	L.S. SUPPORT NO.M *8307*	PC	160	100	60	60	0	60	450.00	27,000.00	6,750.00	6,750.00	6,750.00	6,750.00		
46	0052	L.S. SUPPORT NO.L *8307*	PC	160	120	75	75	0	75	450.00	33,750.00	8,437.50	8,437.50	8,437.50	8,437.50		
47	0053	L.S. SUPPORT NO.XL *8307*	PC	66	60	29	29	0	29	450.00	12,825.00	3,206.25	3,206.25	3,206.25	3,206.25		
48	0054	L.S. SUPPORT NO.XXL *8307*	PC	34	40	53	53	0	53	450.00	23,625.00	5,906.25	5,906.25	5,906.25	5,906.25		
49	0055	KNEE SUPPORT NO.XS *8608*	PC	21	30	14	14	0	14	222.50	3,003.75	750.94	750.94	750.94	750.94		
50	0056	KNEE SUPPORT NO.S *8608*	PC	54	60	126	126	23	103	230.00	23,690.00	5,922.50	5,922.50	5,922.50	5,922.50		
51	0057	KNEE SUPPORT NO.M *8608*	PC	114	100	261	261	3	258	230.00	59,340.00	14,835.00	14,835.00	14,835.00	14,835.00		
52	0058	KNEE SUPPORT NO.L *8608*	PC	86	80	164	164	23	141	227.66	31,986.23	7,996.56	7,996.56	7,996.56	7,996.56		
53	0059	KNEE SUPPORT NO.XL *8608*	PC	46	28	74	74	14	60	230.00	13,685.00	3,421.25	3,421.25	3,421.25	3,421.25		
54	0060	KNEE SUPPORT WITH SPINAL NO.S*8607*	PC	10	4	8	8	0	8	440.00	3,300.00	825.00	825.00	825.00	825.00		
55	0061	KNEE SUPPORT WITH SPINAL NO.M *8607*	PC	8	8	20	20	6	14	440.00	5,940.00	1,485.00	1,485.00	1,485.00	1,485.00		
56	0062	KNEE SUPPORT WITH SPINAL NO.L *8607*	PC	14	12	15	15	6	9	440.00	3,960.00	990.00	990.00	990.00	990.00		
57	0063	KNEE SUPPORT WITH SPINAL NO.XL *8607*	PC	10	8	12	12	5	7	440.00	3,080.00	770.00	770.00	770.00	770.00		
58	0064	WRIST SUPPORT NO. S *8611*	PC	24	18	14	14	3	11	230.00	2,415.00	603.75	603.75	603.75	603.75		
59	0065	WRIST SUPPORT NO. M *8611*	PC	45	28	32	32	3	29	230.00	6,555.00	1,638.75	1,638.75	1,638.75	1,638.75		
60	0066	WRIST SUPPORT NO. L *8611*	PC	40	28	23	23	2	21	230.00	4,715.00	1,178.75	1,178.75	1,178.75	1,178.75		
61	0067	M-CHAIR BACK สี่น้ำตาล NO.S *8305* (STOCK)	ชุด	4	4	2	2	1	1	800.00	400.00	100.00	100.00	100.00	100.00		
62	0068	M-CHAIR BACK สี่น้ำตาล NO.M (STOCK)*8305*	ชุด	5	4	3	3	1	2	800.00	1,600.00	400.00	400.00	400.00	400.00		

สรุปแผนการจัดซื้อ เวชภัณฑ์ที่มีใช้ยา ประเภท วัสดุกายอุปกรณ์ (ชีอมา - ชายไป)

โรงพยาบาลลำพูน จังหวัดลำพูน

แผนจัดซื้อ วัสดุกายอุปกรณ์ ประจำปีงบประมาณ 2568

ลำดับ	รหัส	รายการ	ขนาดบรรจุ	แผนย้อนหลัง 3 ปี			ยอด การใช้ ปี 67	ปริมาณคง คลังยอด ยกมา	ประมาณ การ ปี 2568	ราคา/ หน่วย (บาท)	ประมาณการซื้อ ปี 2568 (บาท)	ไตรมาสที่ 1 (ต.ค.-ธ.ค.)	ไตรมาส ที่ 2 (ม.ค.-มิ.ค.)	ไตรมาส ที่ 3 (เม.ย.-มิ.ย.)	ไตรมาส ที่ 4 (ก.ค.-ก.ย.)	ยอดรวมจัดซื้อจริง	
				ปี65	ปี66	ปี67										จำนวน	มูลค่า (บาท)
63	0069	M-CHAIR BACK สี่เท้า NO.L *8305*(STOCK คลังO144)	ชุด	0	2	2	2	3	2	800.00	1,200.00	- 300.00	- 300.00	- 300.00	- 300.00		
64	0070	ไม้ค้ำยันรักแร้แบบไม้ NO.C *8705* *8711*	คู่	18	12	20	20	3	17	235.00	3,877.50	969.38	969.38	969.38	969.38		
65	0071	ไม้ค้ำยันรักแร้แบบไม้ NO.S *8711* *8705*	คู่	198	100	158	158	25	133	235.00	31,137.50	7,784.38	7,784.38	7,784.38	7,784.38		
66	0072	ไม้ค้ำยันรักแร้แบบไม้ NO.M*8705* *8711*	คู่	274	140	179	179	21	158	235.00	37,012.50	9,253.13	9,253.13	9,253.13	9,253.13		
67	0073	ไม้ค้ำยันรักแร้แบบไม้ NO.L *8705* *8711*	คู่	228	120	165	165	43	122	235.00	28,670.00	7,167.50	7,167.50	7,167.50	7,167.50		
68	0074	ไม้ค้ำยันรักแร้แบบไม้ NO.XL*8705* *8711*	คู่	200	100	126	126	27	99	235.00	23,265.00	5,816.25	5,816.25	5,816.25	5,816.25		
69	0075	PLATE FORM (เด็กเล็ก) NO M	PC	14	4	12	12	1	11	200.00	2,200.00	550.00	550.00	550.00	550.00		
70	0076	PLATE FORM (ผู้ใหญ่)(STOCK)	ชุด	25	8	24	24	2	22	200.00	4,400.00	1,100.00	1,100.00	1,100.00	1,100.00		
71	0077	M-PHILAD COLLAR NO.S *8303*(STOCK OPDกายอุปกรณ์)	PC	0	4	-	0	0	2	1,850.00	3,700.00	925.00	925.00	925.00	925.00		
72	0078	M-PHILAD COLLAR NO.M *8303*(STOCK OPDกายอุปกรณ์)	PC	0	4	-	0	0	2	1,850.00	3,700.00	925.00	925.00	925.00	925.00		
73	0079	M-PHILAD COLLAR NO.L *8303*(STOCK OPDกายอุปกรณ์)	PC	1	4	-	0	0	2	1,850.00	3,700.00	925.00	925.00	925.00	925.00		
74	0080	HING KNEE BRACE สั้น NO.S/M *8518*	PC	26	16	45	45	3	42	1,400.00	58,800.00	14,700.00	14,700.00	14,700.00	14,700.00		
75	0081	HING KNEE BRACE สั้น NO.L/XL *8518*	PC	26	16	23	23	5	18	1,260.00	22,050.00	5,512.50	5,512.50	5,512.50	5,512.50		
76	0082	HING KNEE BRACE ยาว NO.S/M *8518*	PC	32	12	23	23	1	22	1,300.00	27,950.00	6,987.50	6,987.50	6,987.50	6,987.50		
77	0083	HING KNEE BRACE ยาว NO.L/XL *8518*	PC	34	12	21	21	5	16	1,700.00	27,200.00	6,800.00	6,800.00	6,800.00	6,800.00		
78	0084	รถนั่งคนพิการชนิดพับได้ทำด้วยโลหะ แบบปรับไม่ได้*8902*	คัน	4	4	-	0	0	2	2,500.00	5,000.00	1,250.00	1,250.00	1,250.00	1,250.00		
79	0085	รถนั่งคนพิการชนิดพับได้ทำด้วยโลหะ แบบปรับได้เหมาะสมกับความพิการได้*8902*	คัน	0	2	-	0	0	2	5,980.00	11,960.00	2,990.00	2,990.00	2,990.00	2,990.00		
80	0086	KNEE SUPPORT WITH SPINAL NO.XXL *8607*	PC	0	4	5	5	3	2	440.00	660.00	165.00	165.00	165.00	165.00		
81	0087	BOBATH SLING FOR HEMIPLEGIA NO. S(สายคล้องแขนกันไหล่หลุด)*8601*	ชุด	14	12	14	14	2	12	190.00	2,185.00	546.25	546.25	546.25	546.25		
82	0088	ARM-SLING NO.XL *8602*	PC	34	12	90	90	10	80	28.00	2,240.00	560.00	560.00	560.00	560.00		
83	0276	HINGE ELBOW SUPPORT NO. M *8603*	PC	0	0	-	0	2	2	1,000.00	2,000.00	- 500.00	- 500.00	- 500.00	- 500.00		
84	0277	HINGE ELBOW SUPPORT NO. L *8603*	PC	4	4	-	0	2	2	1,000.00	2,000.00	- 500.00	- 500.00	- 500.00	- 500.00		
85	0300	พลาสติกตามข้อเท้า(SP-WALKER) NO. M (STOCKOPDกายอุปกรณ์) *8519*	PC	4	4	2	2	0	2	4,601.00	6,901.50	1,725.38	1,725.38	1,725.38	1,725.38		
86	0301	ไม้ค้ำยันรักแร้แบบอลูมิเนียม NO.L *8706*(STOCK)	คู่	26	12	32	32	10	22	600.00	12,900.00	3,225.00	3,225.00	3,225.00	3,225.00		
87	0302	โลหะ/พลาสติกตามข้อเข่า ข้อมือ และข้อศอกผู้ใหญ่ NO.M*8402*(STOCK OPDกายอุปกรณ์)	ข้าง	8	4	6	6	0	6	3,745.00	22,470.00	5,617.50	5,617.50	5,617.50	5,617.50		
88	0303	ไม้ค้ำยันรักแร้แบบอลูมิเนียม NO.XL *8706*(STOCK OPDกายอุปกรณ์)	คู่	0	0	9	9	0	9	600.00	5,400.00	1,350.00	1,350.00	1,350.00	1,350.00		
89	0305	M-PHILAD COLLAR NO.XL *8303*(STOCK OPDกายอุปกรณ์)	ชิ้น	0	4	-	0	0	0	1,850.00	0.00	-	-	-	-		
90	0306	พลาสติกตามข้อเท้า (SP-WALKER) NO.S*8519*(STOCK)	ชิ้น	3	4	3	3	0	3	4,601.00	13,803.00	3,450.75	3,450.75	3,450.75	3,450.75		

สรุปแผนการจัดซื้อ เวชภัณฑ์ที่มีใช้ยา ประเภท วัสดุอุปกรณ์ (ซื้อมา - ขายไป)

โรงพยาบาลลำพูน จังหวัดลำพูน

แผนจัดซื้อ วัสดุอุปกรณ์ ประจำปีงบประมาณ 2568

ลำดับ	รหัส	รายการ	ขนาดบรรจุ	แผนย้อนหลัง 3 ปี			ยอด การใช้ ปี 67	ปริมาณคง คลังยอด ยกมา	ประมาณ การ ปี 2568	ราคา/ หน่วย (บาท)	ประมาณการซื้อ ปี 2568 (บาท)	ไตรมาสที่ 1 (ต.ค.-ธ.ค.)	ไตรมาส ที่ 2 (ม.ค.-มี.ค.)	ไตรมาส ที่ 3 (เม.ย.-มิ.ย.)	ไตรมาส ที่ 4 (ก.ค.-ก.ย.)	ยอดรวมจัดซื้อจริง			
				ปี65	ปี66	ปี67										จำนวน	มูลค่า (บาท)		
91	0307	พลาสติกตามข้อเท้า (SP-WALKER) NO.L*8519*(STOCK)	ชิ้น	5	4	3	3	0	3	4,601.00	13,803.00	3,450.75	3,450.75	3,450.75	3,450.75				
92	0308	โลหะ/พลาสติกตามข้อเท้า ข้อมือ และข้อศอกผู้ใหญ่ NO. L*8402*(STOCK)	ชิ้น	5	2	3	3	0	3	3,745.00	11,235.00	2,808.75	2,808.75	2,808.75	2,808.75				
93	0309	THUMB SPICA SPLINT (BLACK) S-M *8611*	ชิ้น	14	8	18	18	1	17	520.00	8,840.00	2,210.00	2,210.00	2,210.00	2,210.00				
94	0310	THUMB SPICA SPLINT (BLACK) L-XL *9611*	ชิ้น	6	4	9	9	3	6	520.00	3,120.00	780.00	780.00	780.00	780.00				
95	0311	อุปกรณ์ประคองข้อเข่าแบบปรับมุมได้รุ่น X-ACT ROM LITE *8518*	ชิ้น	5	2	6	6	0	6	4,922.00	29,532.00	7,383.00	7,383.00	7,383.00	7,383.00				
96	0313	รถนั่งคนพิการแบบปรับได้ตามสภาพ	คัน	8	0	2	2	0	2	3,600.00	5,400.00	1,350.00	1,350.00	1,350.00	1,350.00				
97	0314	รถนั่งคนพิการ แบบปรับนอนได้	คัน	1	0	-	0	0	1	10,000.00	10,000.00	10,000.00	-	-	-				
98	0315	รถนั่งคนพิการ แบบเปิดข้างได้ ขนาดใหญ่ 18 " *9801*	ตัว	1	2	6	6	0	6	5,800.00	34,800.00	8,700.00	8,700.00	8,700.00	8,700.00				
99	0316	รถนั่งคนพิการ แบบเปิดข้างได้ ขนาดกลาง 16 " *8901*	ตัว	1	4	6	6	0	6	5,800.00	34,800.00	8,700.00	8,700.00	8,700.00	8,700.00				
100	0317	ไม้ค้ำยันอุ้งมือเ็นียมสำหรับผู้ป่วยหนัก *8706*	คัน	2	8	33	33	2	31	650.00	20,150.00	5,037.50	5,037.50	5,037.50	5,037.50				
101	0318	รถนั่งคนพิการ แบบมีนั่งถ่าย	คัน	1	0	-	0	0	2	5,500.00	11,000.00		5,500.00	-	5,500.00				
102	0319	เก้าอี้นั่งถ่ายแบบมีราวจับ	ตัว	1	0	-	0	0	2	2,600.00	5,200.00		2,600.00	-	2,600.00				
103	0320	Cervical Orthosis (Philadclphia) No.S	อัน	0	8	-	0	0	2	950.00	1,900.00		1,900.00	-	-				
104	0321	Cervical Orthosis (Philadclphia) No.M	อัน	0	8	-	0	0	2	950.00	1,900.00		1,900.00	-	-				
105	0322	Cervical Orthosis (Philadclphia) No.L	อัน	0	8	-	0	0	2	950.00	1,900.00		1,900.00	-	-				
106	0323	Cervical Orthosis (Philadclphia) No.XL	อัน	0	8	-	0	0	2	950.00	1,900.00		1,900.00	-	-				
107	0324	อุปกรณ์พยุงสันเท้าและฝ่าเท้าสำเร็จรูป (AIR HEEL NO.S) *8609*	ข้าง	0	2	-	0	2	2	2,354.00	4,708.00	1,177.00	-	1,177.00	-	1,177.00			
108	0325	อุปกรณ์พยุงสันเท้าและฝ่าเท้าสำเร็จรูป (AIR HEEL NO.M) *8609*	ข้าง	0	2	-	0	2	2	2,354.00	4,708.00	-	1,177.00	-	1,177.00	-	1,177.00		
109	0326	Back Support XXL	PC	0	8	32	32	0	32	340.00	10,710.00	2,677.50	1,657.50	1,657.50	1,657.50				
110	0327	ไม้ค้ำยันรักแร้แบบไม้ NO.XXL*8705* *8711*	คู่	0	4	12	12	0	12	235.00	2,820.00	705.00	705.00	705.00	705.00				
											2,382,473.29	596,846.82	598,460.82	581,646.82	590,546.82				
สองล้านสามแสนแปดหมื่นสองพันสี่ร้อยเจ็ดสิบสามบาทยี่สิบเก้าสตางค์											2,382,473.29								

ลงชื่อ.....

(นางสาวลัดดา สีสายหยุด)

ผู้จัดทำแผนจัดซื้อ

ลงชื่อ.....

(นางภาวณี เอี่ยมจันทร์)

ผู้อำนวยการโรงพยาบาลลำพูน

ผู้เสนอแผนจัดซื้อ

ลงชื่อ.....

ผู้อนุมัติแผนจัดซื้อ

(นายประเสริฐ กิจสุวรรณรัตน์)

นายแพทย์สาธารณสุขจังหวัดลำพูน

สรุปแผนการจัดซื้อเวชภัณฑ์ที่มีโซยา ประเภท วัสดุกายอุปกรณ์ผลิต

หน่วยงาน โรงพยาบาลลำพูน จังหวัดลำพูน

ประจำปีงบประมาณ 2568

การจัดซื้อ		เวชภัณฑ์ที่มีโซยา ประเภทวัสดุกายอุปกรณ์ผลิต	
		จำนวนรายการ	บาท
ไตรมาสที่ 1 (ต.ค.-ธ.ค.)	แผน	81	175,475.25
	จัดซื้อจริง		
ไตรมาสที่ 2 (ม.ค.-มี.ค.)	แผน	81	175,475.25
	จัดซื้อจริง		
ไตรมาสที่ 3 (เม.ย.-มิ.ย.)	แผน	81	175,475.25
	จัดซื้อจริง		
ไตรมาสที่ 4 (ก.ค.-ก.ย.)	แผน	81	175,475.25
	จัดซื้อจริง		
รวมทั้งสิ้น	แผน	81	701,901.00
	จัดซื้อจริง		

ลงชื่อ.....

(นายจิณณัฐวัฒน์ ใจพงษ์)

ผู้จัดทำแผนจัดซื้อ

ลงชื่อ.....

(นางภาวิณี เอี่ยมจันทร์)

ผู้อำนวยการโรงพยาบาลลำพูน

ผู้เสนอแผนจัดซื้อ

ลงชื่อ.....

(นายประเสริฐ กิจสุวรรณรัตน์)
นายแพทย์สาธารณสุขจังหวัดลำพูน
ผู้อนุมัติแผนจัดซื้อ

แผนปฏิบัติการซื้อเวชภัณฑ์ที่มีโซยา ประเภท วัสดุอุปกรณ์ (ผลิต)

หน่วยงาน โรงพยาบาลลำพูน จังหวัดลำพูน

ประจำปีงบประมาณ 2567

ลำดับที่	รายการเวชภัณฑ์ที่มีโซยา	ประเภท เวชภัณฑ์ ที่มีโซยา	ขนาด บรรจุ หน่วยนับ	อัตราการใช้ ย้อนหลัง 3 ปี			ปริมาณ การใช้ ในปี 67	ปริมาณ คงคลัง ยกมา	ปริมาณ การจัดซื้อ ในปี 68	ราคาต่อ หน่วย (บาท)	ประมาณการ จัดซื้อปี 68 (บาท)	ไตรมาสที่ 1 (ต.ค.-ธ.ค.)	ไตรมาสที่ 2 (ม.ค.-มี.ค.)	ไตรมาสที่ 3 (เม.ย.-มิ.ย.)	ไตรมาสที่ 4 (ก.ค.-ก.ย.)	ยอดรวมจัดซื้อจริง	
				ปี 64	ปี 65	ปี 66										จำนวน	มูลค่า (บาท)
1	ชุดขาเทียมระดับเหนือเข่าแบบแกนใน	กายอุปกรณ์(ผลิต)	PC	3	3	1	2	0	3	24,000.00	72,000.00	1	1	1	0		
2	ดอกสว่านแสดนเลสไฮสปีด 3/16" HTDRILL	กายอุปกรณ์(ผลิต)	PC	4	4	3	3	0	10	158	1,580.00	5	0	5	0		
3	โลหะตามขาพร้อมล็อกข้อเข้า 20 มม. ชนิดสแตนเลส	กายอุปกรณ์(ผลิต)	PC	0	1	2	4	0	4	9,500	38,000.00	1	1	1	1		
4	กระดาดทรายทรงกระบอก#80 (pack/10 อัน)	กายอุปกรณ์(ผลิต)	PC	2	2	2	2	0	4	4,590	18,360.00	2	1	1	0		
5	กระดาดทรายทรงกระบอก#40 (pack/10 อัน)	กายอุปกรณ์(ผลิต)	PC	2	2	0	2	0	1	5,000	5,000.00	1	0	0	0		
6	socket adaptor with rotator adjustment	กายอุปกรณ์(ผลิต)	PC	2	1	2	0	1	0	2,000	-	0	0	0	0		
7	แกนขาเทียม/แกนหน้าแข้ง tube adaptor	กายอุปกรณ์(ผลิต)	PC	2	1	2	4	2	4	900	3,600.00	2	1	1	0		
8	สายในล่อน 1 นิ้ว (สีน้ำตาล)	กายอุปกรณ์(ผลิต)	ม้วน	3	3	1	1	1	1	587	587.00	0	1	0	0		
9	เวลโก้ สีด้า ขนาด 2 นิ้ว	กายอุปกรณ์(ผลิต)	ชุด	1	1	1	0	0	0	1,549	-	0	0	0	0		
10	เรซิน ขนาด 20 Kg.	กายอุปกรณ์(ผลิต)	ปีบ	4	2	1	2	0	2	3744	7,488.00	1	0	1	0		
11	EVA ลีคัรึม NO. 8 MM. ขนาด 1.3 M. X 1.2 M.	กายอุปกรณ์(ผลิต)	PC	17	4	2	3	0	4	3990	15,960.00	2	0	2	0		
12	ชุดขาเทียมระดับใต้เข่าแกนใน	กายอุปกรณ์(ผลิต)	PC	14	15	13	16	0	16	7000	112,000.00	6	5	5	0		
13	รองเท้าตัดแปลงสำหรับผู้ป่วยเบาหวาน/คนพิการ no.36	กายอุปกรณ์(ผลิต)	PC	1	2	0	1	0	2	1400	2,800.00	2	0	0	0		
14	รองเท้าตัดแปลงสำหรับผู้ป่วยเบาหวาน/คนพิการ no.37	กายอุปกรณ์(ผลิต)	PC	1	2	0	1	0	2	1400	2,800.00	2	0	0	0		
15	รองเท้าตัดแปลงสำหรับผู้ป่วยเบาหวาน/คนพิการ no.38	กายอุปกรณ์(ผลิต)	PC	4	3	2	4	0	4	1450	5,800.00	2	2	0	0		
16	รองเท้าตัดแปลงสำหรับผู้ป่วยเบาหวาน/คนพิการ no.39	กายอุปกรณ์(ผลิต)	PC	4	6	3	3	0	4	1450	5,800.00	2	2	0	0		
17	รองเท้าตัดแปลงสำหรับผู้ป่วยเบาหวาน/คนพิการ no.40	กายอุปกรณ์(ผลิต)	PC	18	5	4	9	0	9	1450	13,050.00	3	3	3	0		
18	รองเท้าตัดแปลงสำหรับผู้ป่วยเบาหวาน/คนพิการ no.41	กายอุปกรณ์(ผลิต)	PC	20	5	3	4	0	8	1450	11,600.00	3	3	2	0		
19	รองเท้าตัดแปลงสำหรับผู้ป่วยเบาหวาน/คนพิการ no.42	กายอุปกรณ์(ผลิต)	PC	20	4	5	4	0	9	1450	13,050.00	3	3	3	0		
20	รองเท้าตัดแปลงสำหรับผู้ป่วยเบาหวาน/คนพิการ no.43	กายอุปกรณ์(ผลิต)	PC	27	6	4	6	0	10	1450	14,500.00	4	3	3	0		
21	รองเท้าตัดแปลงสำหรับผู้ป่วยเบาหวาน/คนพิการ no.44	กายอุปกรณ์(ผลิต)	PC	30	5	5	4	0	10	1450	14,500.00	4	3	3	0		
22	รองเท้าตัดแปลงสำหรับผู้ป่วยเบาหวาน/คนพิการ no.45	กายอุปกรณ์(ผลิต)	PC	12	4	5	3	0	6	1450	8,700.00	3	3	0	0		
23	รองเท้าตัดแปลงสำหรับผู้ป่วยเบาหวาน/คนพิการ no.46	กายอุปกรณ์(ผลิต)	PC	8	3	5	3	0	5	1450	7,250.00	3	2	0	0		
24	รองเท้าตัดแปลงสำหรับผู้ป่วยเบาหวาน/คนพิการ no.47	กายอุปกรณ์(ผลิต)	PC	5	3	3	3	0	4	1450	5,800.00	3	1	0	0		
25	แผ่นพลาสติกโพลีเอทิลีน ขนาด 1.5 ม X 1.5 ม X 4 มม.	กายอุปกรณ์(ผลิต)	แผ่น	5	6	4	6	0	6	5389	32,334.00	3	0	3	0		
26	แผ่นพลาสติกโพลีเอทิลีน ขนาด 1.5 ม X 1.5 ม X 3 มม.	กายอุปกรณ์(ผลิต)	แผ่น	3	1	3	3	0	3	4056	12,168.00	2	0	1	0		
27	แผ่นพลาสติกโพลีเอทิลีน ขนาด 1.5 ม X 1.5 ม X 5 มม.	กายอุปกรณ์(ผลิต)	แผ่น	5	2	2	5	0	4	5689	22,756.00	2	0	2	0		
28	เวลโก้ สีด้าหรือน้ำตาล ขนาด 1 นิ้ว	กายอุปกรณ์(ผลิต)	PC	1	1	1	1	0	1	950	950.00	0	1	0	0		

แผนปฏิบัติการซื้อเวชภัณฑ์ที่มีโซยา ประเภท วัสดุการอุปโภค (ผลิต)

หน่วยงาน โรงพยาบาลลำพูน จังหวัดลำพูน

ประจำปีงบประมาณ 2567

ลำดับที่	รายการเวชภัณฑ์ที่มีโซยา	ประเภท เวชภัณฑ์ ที่มีโซยา	ขนาด บรรจุ หน่วยนับ	อัตราการใช้ ย้อนหลัง 3 ปี			ปริมาณ การใช้ ในปี 67	ปริมาณ คงคลัง ยกมา	ปริมาณ การจัดซื้อ ในปี 68	ราคาต่อ หน่วย (บาท)	ประมาณการ จัดซื้อปี 68 (บาท)	ไตรมาสที่ 1 (ต.ค.-ธ.ค.)	ไตรมาสที่ 2 (ม.ค.-มี.ค.)	ไตรมาสที่ 3 (เม.ย.-มิ.ย.)	ไตรมาสที่ 4 (ก.ค.-ก.ย.)	ยอดรวมจัดซื้อจริง	
				ปี 64	ปี 65	ปี 66										จำนวน	มูลค่า (บาท)
29	ปูนพลาสติก	กายอุปกรณ์(ผลิต)	ถุง	30	19	12	10	0	18	513	9,234.00	6	6	6	0		
30	แผ่นไม้ค็อค (MULTIKORK) 1000 X 800 X 10 mm.	กายอุปกรณ์(ผลิต)	แผ่น	7	3	5	5	0	5	5000	25,000.00	2	2	1	0		
31	แผ่นนอรา (NORA LUNAITMED ขนาด 3 มม.)	กายอุปกรณ์(ผลิต)	PC	15	6	4	6	0	8	4737	37,896.00	3	3	2	0		
32	โฟมปั๊มเท้า	กายอุปกรณ์(ผลิต)	PC	3	2	2	2	0	2	8772	17,544.00	1	0	1	0		
33	ใบเลื่อยตัดเฉียง	กายอุปกรณ์(ผลิต)	PC	1	1	1	0	0	1	3909	3,909.00	1	0	0	0		
34	สีผสมขาเทียม 0.180 กรัม	กายอุปกรณ์(ผลิต)	หลอด	1	1	1	2	0	1	1316	1,316.00	0	1	0	0		
35	ตัวเร่งปฏิกิริยาผสมเรซิน	กายอุปกรณ์(ผลิต)	กก.	1	1	1	0	0	1	1780	1,780.00	1	0	0	0		
36	ตัวทำปฏิกิริยาผสมเรซิน	กายอุปกรณ์(ผลิต)	ถุง	3	1	1	3	0	2	821	1,642.00	1	0	1	0		
37	ใบบั้งขัดปูน	กายอุปกรณ์(ผลิต)	PC	7	7	0	0	0	10	460	4,600.00	5	5	0	0		
38	รีจิดโฟม	กายอุปกรณ์(ผลิต)	ลิตร	4	4	2	2	0	3	556	1,668.00	1	1	1	0		
39	ฮาร์ดเทนเนอร์รีจิดโฟม	กายอุปกรณ์(ผลิต)	ลิตร	4	8	6	2	0	5	556	2,780.00	2	2	2	2		
40	กาวยาปริเมียร์	กายอุปกรณ์(ผลิต)	กระป๋อง	14	9	7	4	0	9	439	3,951.00	4	3	4	3		
41	สต็อกกิ้งเนส 6 นิ้ว	กายอุปกรณ์(ผลิต)	PC	1	1	1	1	0	0	2000	-	0	0	0	0		
42	สต็อกกิ้งเนส 5 นิ้ว	กายอุปกรณ์(ผลิต)	PC	1	1	1	0	0	1	1650	1,650.00	1	0	0	0		
43	สต็อกกิ้งเนส 4 นิ้ว	กายอุปกรณ์(ผลิต)	ม้วน	1	1	2	0	0	1	1231	1,231.00	1	0	0	0		
44	สต็อกกิ้งเนส 3 นิ้ว	กายอุปกรณ์(ผลิต)	ม้วน	1	1	2	0	0	1	1150	1,150.00	1	0	0	0		
45	สายเข็มขัดขาเทียมได้เข้า	กายอุปกรณ์(ผลิต)	PC	2	2	1	0	0	2	250	500.00	2	0	0	0		
46	สายเข็มขัดสำหรับขาเทียมเหนือเข้า	กายอุปกรณ์(ผลิต)	PC	3	2	3	2	2	2	350	700.00	1	0	1	0		
47	เบ็กย้าเบอร์ 47	กายอุปกรณ์(ผลิต)	กล่อง	1	1	1	0	0	1	1389	1,389.00	1	0	0	0		
48	ขาเทียมระดับข้อเท้า (syme)	กายอุปกรณ์(ผลิต)	PC	0	1	1	1	0	2	9500	19,000.00	0	1	1	0		
49	ห่วงเหล็กขนาดเล็ก	กายอุปกรณ์(ผลิต)	อัน	66	40	30	60	0	49	6	294.00	13	13	13	10		
50	ใบเลื่อยตัดเหล็ก	กายอุปกรณ์(ผลิต)	อัน	10	10	10	0	0	0	107	-	5	0	5	0		
51	PVA ขนาดกว้าง 100 ซม. ยาว 50 หลา	กายอุปกรณ์(ผลิต)	ม้วน	1	1	1	0	0	1	15,500	15,500.00	0	1	0	0		
52	แผ่นยางขึ้นรูปแผ่นรองฝ่าเท้า	กายอุปกรณ์(ผลิต)	แผ่น	0	1	0	0	0	1	17,500	17,500.00	0	1	0	0		
53	กาวยึดข้อเท้า ขนาด 50 มล.	กายอุปกรณ์(ผลิต)	PC	1	1	1	0	0	0	1750	-	0	0	0	0		
54	ORTHOCRYL SEALION RESIN 4.9 KG	กายอุปกรณ์(ผลิต)	GAL	1	1	1	0	0	1	15789	15,789.00	0	1	0	0		

แผนปฏิบัติการซื้อเวชภัณฑ์ที่มีโซยา ประเภท วัสดุอุปกรณ์ (ผลิต)

หน่วยงาน โรงพยาบาลลำพูน จังหวัดลำพูน

ประจำปีงบประมาณ 2567

ลำดับที่	รายการเวชภัณฑ์ที่มีโซยา	ประเภท เวชภัณฑ์ ที่มีโซยา	ขนาด บรรจุ หน่วยนับ	อัตราการใช้ ย้อนหลัง 3 ปี			ปริมาณ การใช้ ในปี 67	ปริมาณ คงคลัง ยกมา	ปริมาณ การจัดซื้อ ในปี 68	ราคาต่อ หน่วย (บาท)	ประมาณการ จัดซื้อปี 68 (บาท)	ไตรมาสที่ 1 (ต.ค.-ธ.ค.)	ไตรมาสที่ 2 (ม.ค.-มี.ค.)	ไตรมาสที่ 3 (เม.ย.-มิ.ย.)	ไตรมาสที่ 4 (ก.ค.-ก.ย.)	ยอดรวมจัดซื้อจริง	
				ปี 64	ปี 65	ปี 66										จำนวน	มูลค่า (บาท)
55	Light putty ติดตั้ง socket adaptor เหตุผลการนำเข้าคือเป็นวัสดุที่เหมาะสมต่อแต่งพื้นผิวของขาเทียมให้เรียบ ทำให้ขาเทียมมีน้ำหนักเบาและเรียบสวยงาม โดย 1 กระป๋องใช้กับขาเทียมได้ประมาณ 15-20 ข้าง	กายอุปกรณ์(ผลิต)	PC	1	1	1	0	0	1	2900	2,900.00	0	1	0	0		
56	pull in suction valve	กายอุปกรณ์(ผลิต)	PC	4	4	4	2	0	2	1500	3,000.00	2	0	0	0		
57	ตะปูเข็ม ขนาด 30 มิลลิเมตร เหตุผลการนำเข้าคือ ใช้สำหรับกำหนดขนาดและปริมาตรในการพอกปูนพลาสติกทรงโงไปโนปูน กระดูกของหุ่นปูน	กายอุปกรณ์(ผลิต)	PC	1	1	1	0	0	1	200	200.00	1	0	0	0		
58	ใบมีดคัดเตอร์ใหญ่ ตัดแต่งพลาสติก เหตุผลการนำเข้าคือ ใช้สำหรับตัดแต่งโฟม พลาสติกที่มีความหนา ความแข็ง เพื่อกำหนดขอบเขตของกายอุปกรณ์เสริม	กายอุปกรณ์(ผลิต)	PC	10	10	10	0	0	10	25	250.00	10	0	0	0		
59	เท้าเทียมที่ต้องใส่ร่วมกับขาเทียมแบบต่างๆ	กายอุปกรณ์(ผลิต)	ข้าง	5	6	0	0	0	3	2000	6,000.00	3	0	0	0		
60	แผ่นพีแอล	กายอุปกรณ์(ผลิต)	แผ่น	9	4	4	2	0	5	938	4,690.00	2	2	1	0		
61	หมอนเทียม เหตุผลการนำเข้าคือ ใช้สำหรับหุ้มกายอุปกรณ์เสริมหรือเทียมให้มีสีใกล้เคียงกับผิวหนัง	กายอุปกรณ์(ผลิต)	เมตร	1	1	2	2	0	2	350	700.00	1	0	1	0		
62	SACH FOOT ADAPTOR ตัวต่อยึดเท้ากับหน้าแข้งเทียม	กายอุปกรณ์(ผลิต)	PC	8	8	8	5	0	8	900	7,200.00	4	2	2	0		
63	ข้อเท้าสำหรับเท้าเทียมชนิดข้อเท้าโยกได้ SINGLE AXIS	กายอุปกรณ์(ผลิต)	PC	6	1	2	2	0	2	1500	3,000.00	1	0	1	0		
64	BK SOCKET ADAPTOR	กายอุปกรณ์(ผลิต)	PC	1	1	1	5	0	5	900	4,500.00	2	2	2	2		
65	ท่อสำหรับยึดหุ่นปูน 6 หุน ยาว 60 ซม.	กายอุปกรณ์(ผลิต)	PC	20	20	20	0	0	20	140	2,800.00	5	5	5	5		
66	ซิลิโคนสเปร์ย	กายอุปกรณ์(ผลิต)	กระป๋อง	0	3	3	2	0	2	289	578.00	2	0	2	0		
67	ตาข่ายขัดปูน (pack/10 อัน)	กายอุปกรณ์(ผลิต)	PC	0	0	1	0	0	2	3800	7,600.00	1	0	1	0		
68	คาร์บอนไฟเบอร์	กายอุปกรณ์(ผลิต)	เมตร	0	0	0	2	0	1	1600	1,600.00	0	1	1	0		
69	โฟมสีดำหนา 10 มม.	กายอุปกรณ์(ผลิต)	แผ่น	0	0	2	0	0	2	1750	3,500.00	0	1	0	1		
70	ใบเลื่อยจิ๊กซอ	กายอุปกรณ์(ผลิต)	ใบ	0	5	0	0	0	0	1256	-	0	0	0	0		
71	เข็มจักรอุตสาหกรรม DPX5	กายอุปกรณ์(ผลิต)	ท่อ	0	2	0	0	0	2	72	144.00	2	0	0	0		
72	น็อตยึดข้อฐาน Socket Adaptor	กายอุปกรณ์(ผลิต)	กล่อง	0	0	1	2	0	2	188	376.00	2	0	0	0		
73	พื้นยางรองเท้า	กายอุปกรณ์(ผลิต)	แผ่น	1	1	2	2	0	2	1108	2,216.00	1	0	1	0		
74	VELCRO ขนาด 1" สีสันน้ำตาล	กายอุปกรณ์(ผลิต)	ชุด	0	0	1	0	0	1	1425	1,425.00	1	0	0	0		

แผนปฏิบัติการซื้อเวชภัณฑ์ที่มีโซยา ประเภท วัสดุอุปกรณ์ (ผลิต)

หน่วยงาน โรงพยาบาลลำพูน จังหวัดลำพูน

ประจำปีงบประมาณ 2567

ลำดับที่	รายการเวชภัณฑ์ที่มีโซยา	ประเภท เวชภัณฑ์ ที่มีโซยา	ขนาด บรรจุ หน่วยนับ	อัตราการใช้ ย้อนหลัง 3 ปี			ปริมาณ การใช้ ในปี 67	ปริมาณ คงคลัง ยกมา	ปริมาณ การจัดซื้อ ในปี 68	ราคาต่อ หน่วย (บาท)	ประมาณการ จัดซื้อปี 68 (บาท)	ไตรมาสที่ 1 (ต.ค.-ธ.ค.)	ไตรมาสที่ 2 (ม.ค.-มี.ค.)	ไตรมาสที่ 3 (เม.ย.-มิ.ย.)	ไตรมาสที่ 4 (ก.ค.-ก.ย.)	ยอดรวมจัดซื้อจริง	
				ปี 64	ปี 65	ปี 66										จำนวน	มูลค่า (บาท)
75	VELCRO แบบมีกาวขนาด 1" สีส้ม/น้ำตาล	กายอุปกรณ์(ผลิต)	ชุด	0	0	0	0	0	1	1425	1,425.00	1	0	0	0		
76	น้ำมันปื้ม	กายอุปกรณ์(ผลิต)	กระป๋อง	0	0	0	1	0	1	400	400.00	0	1	0	0		
77	ตัวยึดแกนขาเทียม/ปลอกรัดข้อ	กายอุปกรณ์(ผลิต)	ชิ้น	0	1	1	3	2	1	900	900.00	0	1	0	0		
78	ดินสอเขียนเมือก	กายอุปกรณ์(ผลิต)	กล่อง	0	1	0	1	0	0	2500	-	0	0	0	0		
79	Silicone Liner	กายอุปกรณ์(ผลิต)	ข้าง	0	0	0	1	1	1	4367	4,367.00	1	0	0	0		
80	เท้าหลุมสำหรับข้อเท้าโยกได้ SINGLE AXIS	กายอุปกรณ์(ผลิต)	ข้าง	7	1	2	2	0	2	2000	4,000.00	2	0	0	0		
	นอกแผน (ไม่อยู่ในคลัง)																
81	แผ่นลูโนเฟร็กซ์ (Lunairflex) 4 mm. เป็นวัสดุทำแผ่นรองฝ่าเท้าสำหรับพังผืดฝ่าเท้าอักเสบ, นักกีฬา	กายอุปกรณ์(ผลิต)	แผ่น	0	0	0	0	0	1	3674	3,674.00						

เจ็ดแสนหนึ่งพันเก้าร้อยเอ็ดบาทถ้วน

701,901.00

ลงชื่อ.....

(นายจิณณ์ฐวัฒน์ ใจพงษ์)

ผู้จัดทำแผนจัดซื้อ

ลงชื่อ.....

(นางภาวิณี เอี่ยมจันทร์)

ผู้อำนวยการโรงพยาบาลลำพูน

ผู้เสนอแผนจัดซื้อ

ลงชื่อ.....

ผู้อนุมัติแผนจัดซื้อ

(นายประเสริฐ กิจสุวรรณรัตน์)

นายแพทย์สาธารณสุขจังหวัดลำพูน

สรุปแผนการจัดซื้อเวชภัณฑ์ที่มีโซยา ประเภท วัสดุวิทยาศาสตร์
หน่วยงาน เทคนิคการแพทย์ โรงพยาบาลลำพูน จังหวัด ลำพูน
ประจำปีงบประมาณ 2568

การจัดซื้อ		เวชภัณฑ์ที่มีโซยา ประเภท วัสดุวิทยาศาสตร์		
		จำนวนรายการ	สำรองคลัง	ไม่สำรองคลัง
ไตรมาสที่ 1 (ต.ค.-ธ.ค.)	แผน	197	3,020,000.00	25,000.00
	จัดซื้อจริง			
ไตรมาสที่ 2 (ม.ค.-มี.ค.)	แผน	197	3,020,000.00	25,000.00
	จัดซื้อจริง			
ไตรมาสที่ 3 (เม.ย.-มิ.ย.)	แผน	197	3,020,000.00	25,000.00
	จัดซื้อจริง			
ไตรมาสที่ 4 (ก.ค.-ก.ย.)	แผน	197	3,020,000.00	25,000.00
	จัดซื้อจริง			
รวมทั้งสิ้น	แผน	197	12,080,000.00	100,000.00
	จัดซื้อจริง			12,180,000.00

ลงชื่อ.....
(นายชัยพร บุญมี)
ผู้จัดทำแผน

ลงชื่อ.....
(นางภาวณี เอี่ยมจันทร์)
ผู้อำนวยการโรงพยาบาลลำพูน
ผู้เสนอแผนจัดซื้อ

.....
(นายประเสริฐ กิจสุวรรณรัตน์)
นายแพทย์สาธารณสุขจังหวัด ลำพูน
ผู้อนุมัติแผนการจัดซื้อ

แผนจัดซื้อ วัสดุวิทยาศาสตร์ ประจำปีงบประมาณ 2568

หน่วยงาน โรงพยาบาลลำพูน

ลำดับ	รหัส	รายการเวชภัณฑ์ที่มีใช้ยา	ขนาดบรรจุ	อัตราการใช้อย่างหลัง 3 ปี			ยอดการใช้ในปี 2567	ปริมาณคงคลัง ยกมา	ประมาณการจัดซื้อในปี 2568	ราคาต่อหน่วย (บาท)	ประมาณการจัดซื้อ ปี 2568 (บาท)	แผนไตรมาสที่ 1 (ต.ค.-ธ.ค.)	แผนไตรมาสที่ 2 (ม.ค.-มี.ค.)	แผนไตรมาสที่ 3 (เม.ย.-มิ.ย.)	แผนไตรมาสที่ 4 (ก.ค.-ก.ย.)	ยอดรวม	
				ปี 2565	ปี 2566	ปี 2567										จำนวน	ค่า (บาท)
1	A010	ACETONE 2.5 L.	BOT	4	4	6	6	1	5	800.00	4,000.00	1,000.00	1,000.00	1,000.00	1,000.00		
2	A110	ALUMINIUM FOIL 26 FT	ROLL	4	10	20	18	5	13	135.00	1,755.00	438.75	438.75	438.75	438.75		
3	A384.1	AFB CARBON FUSHIN 2.5 L.	BOT	8	3	4	4	-	4	2,500.00	10,000.00	2,500.00	2,500.00	2,500.00	2,500.00		
4	B100	BRUSH FOR TUBE M	PCS	8	-	10	18	-	18	20.00	360.00	90.00	90.00	90.00	90.00		
5	B111	BRUSH FOR TUBE S	PCS	12	-	10	12	-	12	25.00	300.00	75.00	75.00	75.00	75.00		
6	B136	กระป๋องทิงเข็มใหญ่ 5.5"X6.5"	PCS	300	240	420	370	10	360	40.00	14,400.00	3,600.00	3,600.00	3,600.00	3,600.00		
7	B137	กระป๋องทิงเข็มเล็ก 3.5"X5.5"	PCS	40	-	150	90	4	86	35.00	3,010.00	752.50	752.50	752.50	752.50		
8	B142	TRANSFER BAG 300ML.	BAG	60	125	150	40	-	40	53.50	2,140.00	535.00	535.00	535.00	535.00		
9	B144	DOUBLE BB CPDA 350 ML 5 BAG	BAG	10,000	10,450	10,000	10,000	2,500	14,000	122.90	1,720,600.00	430,150.00	430,150.00	430,150.00	430,150.00		
10	B145	BLOOD GAS,CAPILLARY TUBE 100 MM. (250PCS/PACK)	PACK	7	3	4	750	250	500	14.00	7,000.00	1,750.00	1,750.00	1,750.00	1,750.00		
11	B148	QUADRUPLE BLOOD BAG (CPD-AS5) ถุงสี	BAG	3,500	2,320	5,000	3,400	640	6,500	342.40	2,225,600.00	556,400.00	556,400.00	556,400.00	556,400.00		
12	B150	ANTI-A	BOT	600	580	600	555	-	555	80.00	44,400.00	11,100.00	11,100.00	11,100.00	11,100.00		
13	B151	ANTI-B	BOT	600	570	600	525	-	525	80.00	42,000.00	10,500.00	10,500.00	10,500.00	10,500.00		
14	B152	ANTI-A,B	BOT	600	230	600	300	-	300	80.00	24,000.00	6,000.00	6,000.00	6,000.00	6,000.00		
15	B153	ANTI-D	BOT	400	450	450	375	-	375	200.00	75,000.00	18,750.00	18,750.00	18,750.00	18,750.00		
16	B154	ANTI-E	BOT	4	10	10	10	-	10	500.00	5,000.00	1,250.00	1,250.00	1,250.00	1,250.00		
17	B155	ANTI-c	BOT	4	3	5	4	-	4	500.00	2,000.00	500.00	500.00	500.00	500.00		
18	B156	ANTI-MIA	BOT	8	3	5	4	-	4	500.00	2,000.00	500.00	500.00	500.00	500.00		
19	B162	STANDARD CELL A&B	SET	200	199	200	190	-	190	60.00	11,400.00	2,850.00	2,850.00	2,850.00	2,850.00		
20	B163	SCREENING CELL O1&O2&O3	SET	200	130	200	120	-	120	70.00	8,400.00	2,100.00	2,100.00	2,100.00	2,100.00		
21	B164	PANEL CELL	SET	40	13	12	12	-	12	400.00	4,800.00	1,200.00	1,200.00	1,200.00	1,200.00		
22	B165	COOMBS CONTROL	BOT	40	13	12	12	-	12	100.00	1,200.00	300.00	300.00	300.00	300.00		
23	B166	CUS04 (90%)	BOT	80	29	50	36	-	36	100.00	3,600.00	900.00	900.00	900.00	900.00		
24	B167	CUS04 (80%)	BOT	80	36	50	36	-	36	100.00	3,600.00	900.00	900.00	900.00	900.00		
25	B170	Rh negative cells	BOT		3	12	10	-	10	100.00	1,000.00	250.00	250.00	250.00	250.00		
26	C012	Blood ketone strip	test	-	200	400	300	-	300	75.00	22,500.00	5,625.00	5,625.00	5,625.00	5,625.00		
27	C150	COVER GLASS 22X22 MM (1,000 pcs)	PK	50	4	20	16	-	16	315.00	5,040.00	1,260.00	1,260.00	1,260.00	1,260.00		
28	C193	GRADUATED MICRO CENTRIFUGE TUBE WITH CAP 1.5ML. (PP) 500 PCS/PACK,	PACK	48	10	20	6	-	6	440.00	2,640.00	660.00	660.00	660.00	660.00		
29	C200	กระป๋องเก็บเสมหะ	PCS	12,000	8,000	12,000	10,000	264	9,000	1.38	12,420.00	3,105.00	3,105.00	3,105.00	3,105.00		
30	C217	กระป๋องปัสสาวะฝาเกลียว 60 ML	PCS	36,000	40,000	70,000	100,000	7,490	95,000	1.60	152,000.00	38,000.00	38,000.00	38,000.00	38,000.00		
31	C218	PP CONTAINER 50ML , STERILE	PCS	14,000	24,041	36,000	26,000	-	26,000	3.00	78,000.00	19,500.00	19,500.00	19,500.00	19,500.00		

หน่วยงาน โรงพยาบาลลำพูน

ลำดับ	รหัส	รายการเวชภัณฑ์ที่มีใช้ยา	ขนาดบรรจุ	อัตราการใช้อย้อนหลัง 3 ปี			ยอดการใช้ในปี 2567	ปริมาณคงคลัง ยมมา	ประมาณการจัดซื้อในปี 2568	ราคาต่อหน่วย (บาท)	ประมาณการจัดซื้อ ปี 2568 (บาท)	แผนไตรมาสที่ 1 (ต.ค.-ธ.ค.)	แผนไตรมาสที่ 2 (ม.ค.-มี.ค.)	แผนไตรมาสที่ 3 (เม.ย.-มิ.ย.)	แผนไตรมาสที่ 4 (ก.ค.-ก.ย.)	ยอดรวม	
				ปี 2565	ปี 2566	ปี 2567										จำนวน	ค่า (บาท)
32	C219	กระป๋องเก็บอุจจาระ	PCS	5,000	6,000	12,000	10,000	2,846	7,000	1.58	11,060.00	2,765.00	2,765.00	2,765.00	2,765.00		
33	C312.1	HALOGEN LAMP 6V 20W (หลอดไฟกล้องจุลทรรศน์)	PCS	4	-	3	8	-	8	470.00	3,760.00	940.00	940.00	940.00	940.00		
34	C315	CRYPTOCOCCUS STRIP (10 test/box)	test	400	160	300	200	-	200	150.00	30,000.00	7,500.00	7,500.00	7,500.00	7,500.00		
35	c321	น้ำยาตรวจวิเคราะห์ Covid-19 ATK หลักการ Chromatography	TEST		21,060	5,000	4,600	510	4,000	35.00	140,000.00	35,000.00	35,000.00	35,000.00	35,000.00		
36	c322	CRP	TEST	25,000	1,320	3,000	1,200	24	1,200	150.00	180,000.00	45,000.00	45,000.00	45,000.00	45,000.00		
37	c324	H.pyroli Ag	TEST	1	300	400	350	25	300	90.00	27,000.00	6,750.00	6,750.00	6,750.00	6,750.00		
38	D021.1	DCIP (100 test/box)	PACK	10	8	12	12	-	12	1,540.00	18,480.00	4,620.00	4,620.00	4,620.00	4,620.00		
39	D075	DENGUE AB (25 test/box)	test	2,000	1,000	1,200	800	-	800	140.00	112,000.00	28,000.00	28,000.00	28,000.00	28,000.00		
40	D075.1	DENGUE NS1 (25 test/box)	test	2,000	1,500	3,000	2,250	-	2,250	88.00	198,000.00	49,500.00	49,500.00	49,500.00	49,500.00		
41	D075.2	Chikungunya IgG IgM;Rapid test	TEST	40	25	50	100	-	100	150.00	15,000.00	3,750.00	3,750.00	3,750.00	3,750.00		
42	E120	Ethanol absolute (2.5L)	ขวด	4	8	8	8	-	8	1,200.00	9,600.00	2,400.00	2,400.00	2,400.00	2,400.00		
43	G063	แถบทดสอบน้ำตาลในเลือด(DTX) 2 ไมโครลิตร+เข็ม (EX)	TEST	140,000	161,000	180,000	180,000	24,250	150,000	6.00	900,000.00	225,000.00	225,000.00	225,000.00	225,000.00		
44	G066	Blood lancet (เข็มเจาะเส้นเท้าเด็ก)	box	-	40	50	180	-	80	214.00	17,120.00	4,280.00	4,280.00	4,280.00	4,280.00		
45	H129	ANTI-HIV RECOMBINANT (RAPID)	TEST	300	50	200	180	-	180	60.00	10,800.00	2,700.00	2,700.00	2,700.00	2,700.00		
46	H129.1	ANTI-HIV RECOMBINANT (GP36,GP41) (DETERMINE)	TEST	300	110	200	400	100	300	95.00	28,500.00	7,125.00	7,125.00	7,125.00	7,125.00		
47	H232	HYDROCHORIC ACID 37% 2.5 L ขวดสีขาว	BOT	2	2	4	4	-	4	1,000.00	4,000.00	1,000.00	1,000.00	1,000.00	1,000.00		
48	H234	HEMOGLOBIN TYPING	Test	800	1,000	1,200	1,500	-	1,500	200.00	300,000.00	75,000.00	75,000.00	75,000.00	75,000.00		
49	H250	LEPTOSPIRA IgM; Rapid test	Test	240	250	300	330	-	330	100.00	33,000.00	8,250.00	8,250.00	8,250.00	8,250.00		
50	H251	TSUTSUGAMUSHI ; Rapid test (25 test/box)	Test	240	312	500	300	-	300	140.00	42,000.00	10,500.00	10,500.00	10,500.00	10,500.00		
51	H252	TYPHIDOT STRIP ; Rapid test	Test	200	100	200	260	-	260	120.00	31,200.00	7,800.00	7,800.00	7,800.00	7,800.00		
52	H253	ROTA/ADNO ; Rapid test	Test	100	50	100	120	-	120	140.00	16,800.00	4,200.00	4,200.00	4,200.00	4,200.00		
53	H254	RSV ; Rapid test	Test	250	775	800	2,000	40	1,600	180.00	288,000.00	72,000.00	72,000.00	72,000.00	72,000.00		
54	HO60	ดินน้ำมัน (HEMATOCRIT SEALER)	PACK	30	100	100	100	69	31	800.00	24,800.00	6,200.00	6,200.00	6,200.00	6,200.00		
55	HO70	CAPILLARY BLUE TIP ;1,000 pcs /pk	PACK	20	100	200	60	10	50	490.00	24,500.00	6,125.00	6,125.00	6,125.00	6,125.00		
56	HO80	CAPILLARY RED TIP;1,000 pcs/pk	PACK	20	200	300	250	1	240	508.00	121,920.00	30,480.00	30,480.00	30,480.00	30,480.00		
57	IO20	GRAM IODINE 450 ML	BOT	8	8	8	8	-	8	350.00	2,800.00	700.00	700.00	700.00	700.00		
58	IO100	INSECTICIDE 30 TEST(ชุดทดสอบยาฆ่าแมลงตกค้างในพืชผัก)	box	12	4	14	8	-	8	1,150.00	9,200.00	2,300.00	2,300.00	2,300.00	2,300.00		
59	IO600	INFLUENZA A & B ;rapid test	TEST	200	1,625	4,000	12,000	300	8,000	120.00	960,000.00	240,000.00	240,000.00	240,000.00	240,000.00		

แผนจัดซื้อ วัสดุวิทยาศาสตร์ ประจำปีงบประมาณ 2568

หน่วยงาน โรงพยาบาลลำพูน

ลำดับ	รหัส	รายการเวชภัณฑ์ที่มีใช้ยา	ขนาดบรรจุ	อัตราการใช้อย่างหลัง 3 ปี			ยอดการใช้ในปี 2567	ปริมาณคงคลัง ยกมา	ประมาณการจัดซื้อในปี 2568	ราคาต่อหน่วย (บาท)	ประมาณการจัดซื้อ ปี 2568 (บาท)	แผนไตรมาสที่ 1 (ต.ค.-ธ.ค.)	แผนไตรมาสที่ 2 (ม.ค.-มี.ค.)	แผนไตรมาสที่ 3 (เม.ย.-มิ.ย.)	แผนไตรมาสที่ 4 (ก.ค.-ก.ย.)	ยอดรวม	
				ปี 2565	ปี 2566	ปี 2567										จำนวน	ค่า (บาท)
60	L030	LENS PAPER 50 PCS.	เล่ม	10	4	4	10	-	10	97.00	970.00	242.50	242.50	242.50	242.50		
61	L055	1 UL.INOCULATING LOOP STERILE BLUE (1000/BOX)	BOX	12	2	2	4	-	4	1,350.00	5,400.00	1,350.00	1,350.00	1,350.00	1,350.00		
62	L085	DG GEL COOMBS 2X25 CRAD (400 CULUMNS)	TEST	50,000	60,000	77,000	80,000	-	80,000	20.00	1,600,000.00	400,000.00	400,000.00	400,000.00	400,000.00		
63	M300	METHYLENE BLUE 25 GM.	BOT	4	1	4	4	-	4	1,600.00	6,400.00	1,600.00	1,600.00	1,600.00	1,600.00		
64	M301	Ogawa Medium	Vial	600	600	650	800	-	600	30.00	18,000.00	4,500.00	4,500.00	4,500.00	4,500.00		
65	M302	SHEEP BLOOD AGAR PLATE	PACK	1,800	1,600	1,800	1,800	250	1,600	95.00	152,000.00	38,000.00	38,000.00	38,000.00	38,000.00		
66	M303	CHOCOLATE AGAR (PLATE)	PACK	800	900	1,000	800	120	680	120.00	81,600.00	20,400.00	20,400.00	20,400.00	20,400.00		
67	M310	MACCONKEY AGAR (PLATE)	PACK	1,500	1,600	1,800	1,800	250	1,500	88.00	132,000.00	33,000.00	33,000.00	33,000.00	33,000.00		
68	M389	SS PLATE	PACK	400	250	250	140	-	140	130.00	18,200.00	4,550.00	4,550.00	4,550.00	4,550.00		
69	M390	TCBS PLATE	PACK	400	250	250	140	-	140	130.00	18,200.00	4,550.00	4,550.00	4,550.00	4,550.00		
70	O022	FECAL OCCULT BLOOD (FOB)	TEST	1,500	2,500	3,000	6,000	2,500	3,500	15.00	52,500.00	13,125.00	13,125.00	13,125.00	13,125.00		
71	P010	PARAFILM	ROLL	4	-	12	12	3	9	1,250.00	11,250.00	2,812.50	2,812.50	2,812.50	2,812.50		
72	P110	PIPETTE TIP 0.1ML1,000 PCS/PK.	PACK	10	-	10	60	-	60	150.00	9,000.00	2,250.00	2,250.00	2,250.00	2,250.00		
73	P120	PIPETTE TIP 1 ML 1,000 PCS/PK.	PACK	10	-	10	20	-	20	370.00	7,400.00	1,850.00	1,850.00	1,850.00	1,850.00		
74	P130	DISPOSABLE TRANSFER PIPETTE 3 ML. 1000 PCS/PACK	PACK	40	37	40	32	-	32	320.00	10,240.00	2,560.00	2,560.00	2,560.00	2,560.00		
75	P186	URINE PREGNANCY TEST (UPT)	TEST	3,000	2,400	3,000	3,000	345	2,400	8.00	19,200.00	4,800.00	4,800.00	4,800.00	4,800.00		
76	P504	TIS Glass slide 100/pack	pack	-	10	10	4	-	4	3,000.00	12,000.00	3,000.00	3,000.00	3,000.00	3,000.00		
77	P505	Gyn TransCyt Filter 100/pack	pack	-	10	10	4	-	4	9,000.00	36,000.00	9,000.00	9,000.00	9,000.00	9,000.00		
78	R030	RHEUMATIOD FACTOR (RF) 100 TEST	BOX	4	15	20	16	4	12	900.00	10,800.00	2,700.00	2,700.00	2,700.00	2,700.00		
79	R060	RAPPAPORT-VASSILIADIS TUBE (50 tube/box)	BOX	12	-	2	12	-	12	750.00	9,000.00	2,250.00	2,250.00	2,250.00	2,250.00		
80	R073	RPR TEST KIT. (125TEST)	PACK	16	50	50	40	-	40	550.00	22,000.00	5,500.00	5,500.00	5,500.00	5,500.00		
81	R075	TEST TUBE RACK STAINLESS / แร่ควางหลอดทดลอง (ขนาด 13 MM 150 ช่อง) 1 ชั้น/แพ็ค "THAI	RACK	10	20	20	20	-	20	600.00	12,000.00	3,000.00	3,000.00	3,000.00	3,000.00		
82	R078	SYPHILIS STRIP	TEST	3,000	1,800	2,500	1,200	-	1,200	10.00	12,000.00	3,000.00	3,000.00	3,000.00	3,000.00		
83	S260.1	SLIDE (ปลายผ้า)	BOX	200	200	250	200	26	174	29.70	5,167.80	1,291.95	1,291.95	1,291.95	1,291.95		
84	S270	SLIDE (ธรรมดา)	BOX	100	105	150	200	50	150	27.70	4,155.00	1,038.75	1,038.75	1,038.75	1,038.75		
85	S430	URINE STRIP 2 แถบ (100PCS)	ขวด	120	100	200	200	-	200	90.00	18,000.00	4,500.00	4,500.00	4,500.00	4,500.00		
86	S644	SWAB TUBE AMISE GEL,15/150 MM. (100/PACK)	PC	2,400	2,585	3,500	3,000	541	2,400	9.50	22,800.00	5,700.00	5,700.00	5,700.00	5,700.00		
87	S646	สติ๊กเกอร์ติดเทอร์โมลแกน 1" 35*50 MM.(2500ดวง/ม้วน)	ม้วน	120	65	120	80	-	80	1,000.00	80,000.00	20,000.00	20,000.00	20,000.00	20,000.00		

แผนจัดซื้อ วัสดุวิทยาศาสตร์ ประจำปีงบประมาณ 2568

หน่วยงาน โรงพยาบาลลำพูน

ลำดับ	รหัส	รายการเวชภัณฑ์ที่มีใช้ยา	ขนาดบรรจุ	อัตราการใช้อ่อนหลัง 3 ปี			ยอดการใช้ในปี 2567	ปริมาณคงคลัง ยกมา	ปริมาณการจัดซื้อในปี 2568	ราคาต่อหน่วย (บาท)	ประมาณการจัดซื้อปี 2568 (บาท)	แผนไตรมาสที่ 1 (ต.ค.-ธ.ค.)	แผนไตรมาสที่ 2 (ม.ค.-มี.ค.)	แผนไตรมาสที่ 3 (เม.ย.-มิ.ย.)	แผนไตรมาสที่ 4 (ก.ค.-ก.ย.)	ยอดรวม	
				ปี 2565	ปี 2566	ปี 2567										จำนวน	ค่า (บาท)
88	SO11	GRAM SAFRANINE 2.5 L (MLAB)	ขวด	4	4	4	4	-	4	1,200.00	4,800.00	1,200.00	1,200.00	1,200.00	1,200.00		
89	T161	ESR CITRATED TUBES ; 100 PCS	PACK	45	40	45	46	1	45	1,712.00	77,040.00	19,260.00	19,260.00	19,260.00	19,260.00		
90	T192	LITHIUM HEPARIN TUBE 5 ML.,PP (13X100 MM.) (1000/PACK)	pcs	70,000	77,000	90,000	120,000	1,353	100,000	2.90	290,000.00	72,500.00	72,500.00	72,500.00	72,500.00		
91	T210	TUBE PLASTIC 13X100 MM. (1,000/PACK)	pcs	6,000	5,000	5,000	6,000	1,000	5,000	1.00	5,000.00	1,250.00	1,250.00	1,250.00	1,250.00		
92	T243	TUBE CITRATE (2ML. NON-VAC)1,000/PACK)	pcs	24,000	20,000	23,000	40,000	2,332	35,000	2.08	72,800.00	18,200.00	18,200.00	18,200.00	18,200.00		
93	T244	TUBE VAC EDTA 13X75 MM. (1,000/PACK)	pcs	100,000	100,300	140,000	160,000	-	160,000	1.27	203,200.00	50,800.00	50,800.00	50,800.00	50,800.00		
94	T249	TUBE EDTA 10X55 MM. (FOR CHILD) (500/PACK)	pcs	4,000	900	2,000	3,000	340	2,660	2.39	6,357.40	1,589.35	1,589.35	1,589.35	1,589.35		
95	T287	TUBE CLOTTING BLOOD-ACTIVATOR 13X100 MM. (1,000/PACK)	pcs	100,000	108,200	120,000	130,000	22,000	100,000	1.55	155,000.00	38,750.00	38,750.00	38,750.00	38,750.00		
96	T288	NAF TUBE 12X75 MM.(1,000/PACK)	pcs	40,000	20,100	40,000	26,000	-	26,000	1.42	36,920.00	9,230.00	9,230.00	9,230.00	9,230.00		
97	T291	K3 EDTA NON-VAC TUBE 6ML.(TUBE CROSS MATCH) (1,000/PACK)	pcs	20,000	16,100	20,000	18,000	10,696	7,304	2.00	14,608.00	3,652.00	3,652.00	3,652.00	3,652.00		
98	T299	D-DIMER	TEST	40	528	1,000	400	-	400	210.00	84,000.00	21,000.00	21,000.00	21,000.00	21,000.00		
99	V010	Vitamin D 24 test/pack	test	-	80	100	40	-	40	700.00	28,000.00	7,000.00	7,000.00	7,000.00	7,000.00		
100	W011	WASH BOTTLE 250 ML.	BOT	1	-	1	4	-	4	150.00	600.00	150.00	150.00	150.00	150.00		
101	W012	WASH BOTTLE 500 ML.	BOT	1	10	10	4	-	4	180.00	720.00	180.00	180.00	180.00	180.00		
102	W016	TRANSPORT (สีใส) 1"X10YD	BOX	60	24	60	40	-	40	322.50	12,900.00	3,225.00	3,225.00	3,225.00	3,225.00		
103	W017	TRANSPORT (สีใส) 0.5"X10YD	BOX	-	36	80	50	22	28	267.50	7,490.00	1,872.50	1,872.50	1,872.50	1,872.50		
104	W090	ยางสักหลาดสำหรับกระหวายส่งตัวอย่าง (VELCORING)	PC	10	44	40	46	-	40	340.00	13,600.00	3,400.00	3,400.00	3,400.00	3,400.00		
105		HCV Viralload	test	-	120	120	120	-	120	1,150.00	138,000.00	34,500.00	34,500.00	34,500.00	34,500.00		
104	A159	Adenosine deaminase (ADA)	test	150	200	200	-	-	-	100.00	-	-	-	-	-		
105	A170	SALMONELLA O GROUP A	BOT	4	1	2	2	-	2	850.00	1,700.00	425.00	425.00	425.00	425.00		
106	A171	SALMONELLA O POLYVALENT A-I	BOT	4	1	2	2	-	2	850.00	1,700.00	425.00	425.00	425.00	425.00		
107	A180	SALMONELLA O GROUP B	BOT	4	1	2	2	-	2	850.00	1,700.00	425.00	425.00	425.00	425.00		
108	A190	SALMONELLA O GROUP C	BOT	4	1	2	2	-	2	850.00	1,700.00	425.00	425.00	425.00	425.00		
109	A200	SALMONELLA O GROUP D	BOT	4	1	2	2	-	2	850.00	1,700.00	425.00	425.00	425.00	425.00		
110	A210	SALMONELLA O GROUP E	BOT	4	1	2	2	-	2	850.00	1,700.00	425.00	425.00	425.00	425.00		
111	A230	SHIGELLA GROUP A1-7	BOT	4	1	2	-	-	-	850.00	-	-	-	-	-		
112	A240	SHIGELLA GROUP B1-6	BOT	2	1	2	-	-	-	850.00	-	-	-	-	-		
113	A250	SHIGELLA GROUP C 1-7	BOT	2	1	2	-	-	-	850.00	-	-	-	-	-		

แผนจัดซื้อ วัสดุวิทยาศาสตร์ ประจำปีงบประมาณ 2568

หน่วยงาน โรงพยาบาลลำพูน

ลำดับ	รหัส	รายการเวชภัณฑ์ที่มีขาย	ขนาดบรรจุ	อัตราการใช้อัตราหลัง 3 ปี			ยอดการใช้ในปี 2567	ปริมาณคงคลัง ยกมา	ประมาณการจัดซื้อในปี 2568	ราคาต่อหน่วย (บาท)	ประมาณการจัดซื้อ ปี 2568 (บาท)	แผนไตรมาสที่ 1 (ค.ค.-ธ.ค.)	แผนไตรมาสที่ 2 (ม.ค.-มี.ค.)	แผนไตรมาสที่ 3 (เม.ย.-มิ.ย.)	แผนไตรมาสที่ 4 (ก.ค.-ก.ย.)	ยอดรวม		
				ปี 2565	ปี 2566	ปี 2567										จำนวน	ค่า (บาท)	
114	A255	SHIGELLA GROUP C1 8-11	BOT	2	1	2	-	-	-	850.00	-	-	-	-	-	-		
115	A260	SHIGELLA GROUP D (I&II)	BOT	2	1	2	-	-	-	850.00	-	-	-	-	-	-		
116	A280	VIBRO CHOLERA INABA	BOT	2	1	2	-	-	-	850.00	-	-	-	-	-	-		
117	A290	VIBRO CHOLERA OGAWA	BOT	2	1	2	-	-	-	850.00	-	-	-	-	-	-		
118	A300	VIBRO CHOLERA POLYVALENT O1	BOT	2	1	2	-	-	-	850.00	-	-	-	-	-	-		
119	A301	VIBRO CHOLERA 0-139	BOT	2	1	2	-	-	-	850.00	-	-	-	-	-	-		
120	A363	METHAMPHETAMINE (CARD)	TEST	1,200	100	1,000	-	-	-	24.00	-	-	-	-	-	-		
121	A370	E.COLI (O&K) POLYVALENT I	BOT	4	1	2	-	-	-	850.00	-	-	-	-	-	-		
122	A380	E.COLI (O&K) POLYVALENT II	BOT	4	1	2	-	-	-	850.00	-	-	-	-	-	-		
123	A381	E.COLI (O&K) POLYVALENT III	BOT	4	1	2	-	-	-	850.00	-	-	-	-	-	-		
124	A385	AUTOCLAVE TAPE 3/4 INCH	ROLL	1	1	1	-	-	-	500.00	-	-	-	-	-	-		
125	A386	ALCOHOL LAMP	PCS	1	-	1	-	-	-	720.00	-	-	-	-	-	-		
126	B149	แผ่นตรวจปริมาณฮีโมโกลบิน 100PC/BAG	Pcs	20,000	-	5,000	-	-	-	10.96	-	-	-	-	-	-		
127	B158	ANTI-H	BOT	4	-	1	-	-	-	200.00	-	-	-	-	-	-		
128	B159	ANTI-M	BOT	4	-	1	-	-	-	100.00	-	-	-	-	-	-		
129	B160	ANTI-N	BOT	4	-	1	-	-	-	100.00	-	-	-	-	-	-		
130	B161	ANTI-A1	BOT	4	-	1	-	-	-	200.00	-	-	-	-	-	-		
131	B168	ชุดกรองเม็ดเลือดขาวออกจากเม็ดเลือดแดง	SET	50	50	75	-	-	-	856.00	-	-	-	-	-	-		
132	B169	ใบมีดสำหรับเครื่องตัดต่อสายโลหิต ระบบปราศจากเชื้อ(140 units/box)	box	1	1	2	-	-	-	14,980.00	-	-	-	-	-	-		
133	C160	COVER GLASS 24X60 MM.10X100PCS	BOX	50	-	10	-	-	-	760.00	-	-	-	-	-	-		
134	c175	CK-MB	TEST	219	48	100	-	-	-	30.00	-	-	-	-	-	-		
135	C180	GRAM CRYSTAL VIOLET 2.5 L	BOT	4	2	4	3	-	3	1,500.00	4,500.00	1,125.00	1,125.00	1,125.00	1,125.00			
136	C216	กระป๋องเก็บปัสสาวะ ฝาปิด	PCS	30,000	15,173	20,000	-	-	-	1.43	-	-	-	-	-	-		
137	C220	กล่องโหมสำหรับเก็บ URINE 24 HRS.	PCS	12	20	20	-	-	-	170.00	-	-	-	-	-	-		
138	C312	หลอดไฟเครื่องตรวจปัสสาวะในเด็ก ขนาด 6 V.1.5 A.BR-502	PCS	3	1	2	-	-	-	3,900.00	-	-	-	-	-	-		
139	C317	Cryobank 50 PCS.	BOX	-	-	2	2	-	2	7,500.00	15,000.00	3,750.00	3,750.00	3,750.00	3,750.00			
140	c318	น้ำยาตรวจวิเคราะห์ Covid-19 ด้วยวิธี RT-PCR	TEST	25,000	880	50	-	-	-	353.10	-	-	-	-	-	-		
141	c325	น้ำยาตรวจวิเคราะห์ Covid-19 ด้วยวิธี Rapid PCR	TEST	5	48	100	360	-	-	750.00	-	-	-	-	-	-		
142	D043	MALARIA PF/PAN CASSETTE (25 test/box)	test	50	25	50	-	2	-	120.00	-	-	-	-	-	-		
143	E011	EA-50 2.5L. "MERCK"	BOT	2	2	2	2	-	2	5,000.00	10,000.00	2,500.00	2,500.00	2,500.00	2,500.00			

แผนจัดซื้อ วัสดุวิทยาศาสตร์ ประจำปีงบประมาณ 2568

หน่วยงาน โรงพยาบาลลำพูน

ลำดับ	รหัส	รายการเวชภัณฑ์ที่มีใช้ยา	ขนาดบรรจุ	อัตราการใช้อย่างหลัง 3 ปี			ยอดการใช้ในปี 2567	ปริมาณคงคลัง ยกมา	ประมาณการจัดซื้อในปี 2568	ราคาต่อหน่วย (บาท)	ประมาณการจัดซื้อ ปี 2568 (บาท)	แผนไตรมาสที่ 1 (ต.ค.-ธ.ค.)	แผนไตรมาสที่ 2 (ม.ค.-มี.ค.)	แผนไตรมาสที่ 3 (เม.ย.-มิ.ย.)	แผนไตรมาสที่ 4 (ก.ค.-ก.ย.)	ยอดรวม	
				ปี 2565	ปี 2566	ปี 2567										จำนวน	ค่า (บาท)
144	F010	FILTER PAPER 110	BOX	1	1	1	-	-	-	350.00	-	-	-	-	-		
145	G060	G-6-PD 500 TEST KIT , UV LAMP	PACK	4	2	3	-	1	-	3,100.00	-	-	-	-	-		
146	G062	G6PD Quantitative (25 TESTs/PACK)	pack	-	50	100	-	-	-	192.60	-	-	-	-	-		
147	G065	Blood lancet (ออกหน่วย)	box	-	150	500	-	-	-	214.00	-	-	-	-	-		
148	G065	Blood lancet (SMBG)	box	-	50	150	-	-	-	398.00	-	-	-	-	-		
149	H091	HEMATOXILIN 2.5L. "MERCK"	BOT	2	2	2	2	-	2	5,500.00	11,000.00	2,750.00	2,750.00	2,750.00	2,750.00		
150	H233	HYDROGEN PEROXIDE 30 % 1 L	SET	-	-	2	-	-	-	1,500.00	-	-	-	-	-		
151	I010	IMMERSION OIL 500 ML.	BOT	2	2	2	3	-	3	1,750.00	5,250.00	1,312.50	1,312.50	1,312.50	1,312.50		
152	L050	LOOP & NEEDLE	อัน	40	20	20	-	-	-	18.00	-	-	-	-	-		
153	L091	LACTOSE BROTH 500G.	BOT	1	-	4	-	-	-	1,990.00	-	-	-	-	-		
154	M304	AUTOClave PROSPore II B	SET	2	1	1	-	1	-	4,600.00	-	-	-	-	-		
155	M306	SHEEP BLOOD MULLER HINTON	PACK	20	-	10	-	-	-	150.00	-	-	-	-	-		
156	M307	MUELLER HINTON AGAR (PLATE)	PACK	20	50	10	-	-	-	88.00	-	-	-	-	-		
157	M382	MCFARLAND TURBIDITY STD.0.5 "REMEL"	SET	1	-	1	1	-	1	1,800.00	1,800.00	450.00	450.00	450.00	450.00		
158	M388	THAYER MARTIN MEDIUM	PACK	10	-	2	-	-	-	230.00	-	-	-	-	-		
159	M391	ALKALINE PEPTONE WATER TUBE	PACK	20	-	2	-	-	-	750.00	-	-	-	-	-		
160	M392	TRYPTIC SOY BROTH TUBE	PACK	5	-	2	-	-	-	750.00	-	-	-	-	-		
161	M393	TSI TUBE	PACK	5	-	2	-	-	-	750.00	-	-	-	-	-		
162	M394	MIL TUBE	PACK	5	-	2	-	-	-	750.00	-	-	-	-	-		
163	M395	SABOURAUD DEXTROSE AGAR PLATE	PACK	10	-	2	-	-	-	200.00	-	-	-	-	-		
164	O011	OG-6 2.5L. "MERCK"	BOT	2	2	2	2	-	2	5,000.00	10,000.00	2,500.00	2,500.00	2,500.00	2,500.00		
165	O012	OF-GLUCOSE	PACK	4	-	2	-	-	-	750.00	-	-	-	-	-		
166	O014	OXTDASE TEST 50 PCS.	SET	2	-	2	-	-	-	3,500.00	-	-	-	-	-		
167	O015	SIMMONS CITRATE AGAR TUBE	PACK	5	-	2	-	-	-	750.00	-	-	-	-	-		
168	O017	SPREADER B/5 STERILE 200*5 S	PACK	1	-	2	-	-	-	6,500.00	-	-	-	-	-		
169	P020	PERMOUNT 500 ML.	BOT	2	1	2	2	-	2	2,500.00	5,000.00	1,250.00	1,250.00	1,250.00	1,250.00		
170	P187	POTASSIUM HYDROXIDE 500G.	BOT	1	-	1	-	-	-	650.00	-	-	-	-	-		
171	P409	กล่องใส่สำลี สเตนเลส 4"X3"	PC	12	6	10	-	-	-	300.00	-	-	-	-	-		
172	R010	RACK 10 X 15 TUBES 15X15 MM	PC	12	-	10	-	-	-	480.00	-	-	-	-	-		
173	R072	RETICULOCYTE COUNTING 10 ML.	BOT	4	4	6	4	2	2	550.00	1,100.00	275.00	275.00	275.00	275.00		
174	S642	SODIUM HYDROXIDE 1 KG.	BOT	1	-	1	-	-	-	550.00	-	-	-	-	-		
175	T090	TUBE แก้ว 12X75 MM.(72 PCS)	BOX	20	70	70	-	-	-	450.00	-	-	-	-	-		
176	T100	TUBE 13X100 MM.(72PCS)	BOX	10	5	10	-	-	-	740.00	-	-	-	-	-		
177	T180	TUBE PLASTIC 12X75 MM. (500/PACK)	pcs	5,000	1,000	5,000	4	2	-	0.52	-	-	-	-	-		

แผนจัดซื้อ วัสดุวิทยาศาสตร์ ประจำปีงบประมาณ 2568

หน่วยงาน โรงพยาบาลลำพูน

ลำดับ	รหัส	รายการเวชภัณฑ์ที่มีใช้ยา	ขนาดบรรจุ	อัตราการใช้อัตราหลัง 3 ปี			ยอดการ ใช้ในปี 2567	ปริมาณคง คลัง ยกมา	ปริมาณ การจัดซื้อใน ปี 2568	ราคาต่อหน่วย (บาท)	ประมาณการ จัดซื้อ ปี 2568 (บาท)	แผนไตรมาสที่ 1 (ต.ค.-ธ.ค.)	แผนไตรมาสที่ 2 (ม.ค.-มี.ค.)	แผนไตรมาสที่ 3 (เม.ย.-มิ.ย.)	แผนไตรมาสที่ 4 (ก.ค.-ก.ย.)	ยอดรวม	
				ปี 2565	ปี 2566	ปี 2567										จำนวน	ค่า (บาท)
178	T250	OFT (100 TEST/PACK)	PACK	3	4	6	4	1	4	950.00	3,800.00	950.00	950.00	950.00	950.00		
179	T297	THERMOMETER/HYGROMETER (-50 C - 50 C)	PC	10	10	10	-	-	-	1,500.00	-	-	-	-	-		
180	T301	ชุดทดสอบฟอร์มาลิน(น้ำยาตองคพ) 1 การทดสอบ	test	-	40	40	-	-	-	120.00	-	-	-	-	-		
181	T302	ชุดทดสอบสารกันราในอาหาร 50 การทดสอบ	pack	-	1	4	-	-	-	500.00	-	-	-	-	-		
182	T303	ชุดทดสอบสารฟอกขาวในอาหาร 100 การทดสอบ	pack	-	1	4	-	-	-	400.00	-	-	-	-	-		
183	T304	ชุดทดสอบสารเร่งเนื้อแดง 20 การทดสอบ	set	-	2	2	-	-	-	2,500.00	-	-	-	-	-		
184	T305	ชุดตรวจกัญชาแบบ Rapid test 25/pack	test	-	200	200	-	-	-	50.00	-	-	-	-	-		
185	V050	VACCUUM EDTA K3,6ML (100 TUBE/PACK)	PK	4,000	-	10,000	-	-	-	2.50	-	-	-	-	-		
186	V051	VOLUMATIC PIPETTE 3ML.,DIN A	PC	1	-	1	-	-	-	250.00	-	-	-	-	-		
187	V052	VOLUMATIC PIPETTE 5ML.,DIN A	PC	1	-	1	-	-	-	200.00	-	-	-	-	-		
188	V053	VOLUMATIC PIPETTE10ML.,DIN A	PC	1	-	1	-	-	-	220.00	-	-	-	-	-		
189	W014	ขวดดูแรนฆ่าเชื้อ 100 ML.	BOT	10	-	-	-	-	-	185.00	-	-	-	-	-		
190	X010	XYLENE 4 L.	BOT	1	2	2	2	-	2	1,350.00	2,700.00	675.00	675.00	675.00	675.00		
191		ABO Rh Gel card	test	-	-	5,000	-	-	-	110.00	-	-	-	-	-		
192		แผ่นรองสำหรับปั่น Hematocrit เครื่อง Hematocrit 210 (HETTICH)	set	-	2	2	2	-	2	12,000.00	24,000.00	6,000.00	6,000.00	6,000.00	6,000.00		
193		ชุดทดสอบบอแรกซ์ในอาหาร	test	-	30	30	20	-	20	15.00	300.00	75.00	75.00	75.00	75.00		
194		Clostridium difficile toxin	test	25	25	30	40	-	56	600.00	33,600.00	8,400.00	8,400.00	8,400.00	8,400.00		
195		Melioidosis Ab	test	90	90	120	90	-	98	250.00	24,500.00	6,250.00	6,250.00	6,250.00	6,250.00		
196		ถุง Platelet Pooling Bag	Bag	-	-	800	800	-	369	214.00	78,966.00	19,795.00	19,795.00	19,795.00	19,795.00		
197		Gene X pert for TB	test	1,200	1,200	1,500	1,200	-	457	550.00	251,350.00	63,800.00	63,800.00	63,800.00	63,800.00		
		วัสดุไม่สำรองคลัง									100,000.00	250,000.00	250,000.00	250,000.00	250,000.00		
		รวมทั้งสิ้น									12,180,000.00	3,045,000.00	3,045,000.00	3,045,000.00	3,045,000.00		

ลงชื่อ

(นายชัยพร บุญมี)

ผู้จัดทำแผนจัดซื้อ

ลงชื่อ

(นางสาววิณี เอี่ยมจันทร์)

ผู้อำนวยการโรงพยาบาลลำพูน

ผู้เสนอแผนจัดซื้อ

ลงชื่อ

ผู้อำนวยการแผนจัดซื้อ

(นายประเสริฐ กิจสุวรรณรัตน์)

นายแพทย์สาธารณสุขจังหวัดลำพูน

สรุปแผนการจัดซื้อเวชภัณฑ์ที่มีไขยา ประเภท วัสดุทันตกรรม

หน่วยงาน ทันตกรรม โรงพยาบาลลำพูน จังหวัดลำพูน

ประจำปีงบประมาณ 2568

งวดการจัดซื้อ		เวชภัณฑ์ที่มีไซยา ประเภท วัสดุทันตกรรม	
		จำนวน (รายการ)	จำนวนเงิน (บาท)
งวดที่ 1 (ต.ค. - ธ.ค.)	แผน	199	757,700.00
	จัดซื้อจริง		
งวดที่ 2 (ม.ค. - มี.ค.)	แผน	199	559,000.00
	จัดซื้อจริง		
งวดที่ 3 (เม.ย. - มิ.ย.)	แผน	199	565,500.00
	จัดซื้อจริง		
งวดที่ 4 (ก.ค. - ก.ย.)	แผน	199	513,800.00
	จัดซื้อจริง		
รวมเงินทั้งสิ้น	แผน		2,396,000.00
	จัดซื้อจริง		

ลงชื่อ ยศธร เป็ดอาษา

(นางสาวยศวดี เพือกพาสุข)

ผู้จัดทำแผนการจัดซื้อ

ลงชื่อ.....

(นางภาวิณี เอี่ยมจันทน์)

ผู้อำนวยการโรงพยาบาลลำพูน

ผู้เสนอแผนการจัดซื้อ

ลงชื่อ.....

ผู้อนุมัติแผนการจัดซื้อ

(นายประเสริฐ กิจสุวรรณรัตน์)

นายแพทย์สาธารณสุขจังหวัดลำพูน

แผนปฏิบัติการจัดซื้อเวชภัณฑ์ที่มีใช้ยา ประเภท วัสดุทันตกรรม

หน่วยงาน ทันตกรรม โรงพยาบาลลำพูน จังหวัด ลำพูน

ประจำปีงบประมาณ 2568

ลำดับ ที่	รายการเวชภัณฑ์ที่มีใช้ยา	ขนาด บรรจุ หน่วยนับ	อัตราการใช้ย้อนหลัง 3 ปี			ประมาณ การใช้ในปี 2568	ปริมาณคง คลัง ยกมา	ประมาณการ จัดซื้อในปี 2568	ราคาต่อ หน่วย (บาท)	ประมาณการจัดซื้อ ปี 2568 (บาท)	งวดที่ 1 เดือน ค.ค.- ธ.ค.	งวดที่ 2 เดือน ม.ค.- มี.ค.	งวดที่ 3 เดือน เม.ย.- มิ.ย.	งวดที่ 4 เดือน ก.ค.- ก.ย.	ยอดรวมจัดซื้อจริง	
			ปี 2565	ปี 2566	ปี 2567										จำนวน	มูลค่า (บาท)
	งานทันตกรรมรักษารากฟัน															
1	AH plus	กล่อง	0	2	0	2	0	2	2,354.00	4,708.00	2,354.00	0.00	2354.00	0.00		
2	Bioceramic sealer(Bioroot)	กล่อง	0	0	1	10	0	10	7,200.00	72,000.00	14,400.00	21,600.00	14400.00	21,600.00		
3	Biodentine	กล่อง	0	1	4	20	0	20	3,270.00	65,400.00	16,350.00	16,350.00	16350.00	16,350.00		
4	Blister 4 irisafe	pack	0	2	7	20	0	20	4,500.00	90,000.00	22,500.00	22,500.00	22500.00	22,500.00		
5	B&L GP Pallets	กล่อง	0	0	0	2	0	2	1,240.00	2,480.00	1,240.00	0.00	1240.00	0.00		
6	Calcium hydroxide powder	กระปุก	0	0	0	1	0	1	120.00	120.00	120.00	0.00	0.00	0.00		
7	Cavition	ขวด	1	2	2	2	0	2	320.00	640.00	320.00	0.00	320.00	0.00		
8	Clove oil	ขวด	0	0	0	1	0	1	135.00	135.00	135.00	0.00	0.00	0.00		
9	Disposable needle 27G	กล่อง	0	0	0	10	0	10	43.30	433.00	86.60	129.90	86.60	129.90		
10	EDTA	กล่อง	0	1	2	5	0	5	330.00	1,650.00	660.00	330.00	330.00	330.00		
11	Endo-frost cold spray	กระป๋อง	0	0	0	2	0	2	350.00	700.00	350.00	0.00	350.00	0.00		
12	ET tip	ชิ้น	0	0	0	2	0	2	3,750.00	7,500.00	3,750.00	0.00	3750.00	0.00		
13	Gates RA	กล่อง	0	0	0	3	0	3	856.00	2,568.00	856.00	856.00	856.00	0.00		
14	Guttapercha accessories cone No. XF,F,MF,FF	กล่อง	0	0	0	6	0	6	283.55	1,701.30	567.10	283.55	567.10	283.55		
15	Guttapercha main cone	กล่อง	0	0	12	60	0	60	321.00	19,260.00	4,815.00	4,815.00	4815.00	4,815.00		
16	Guttapercha points F, MF, FF	กล่อง	0	0	0	30	0	30	283.55	8,506.50	2,268.40	1,984.85	2268.40	1,984.85		
17	Guttapercha points pink	กล่อง	0	0	0	14	0	14	283.55	3,969.70	1,134.20	850.65	1134.20	850.65		
18	H-file 21,25,28 mm.	กล่อง	0	4	0	3	0	3	254.66	763.98	254.66	254.66	254.66	0.00		
19	IRM ivory	กล่อง	0	0	0	2	0	2	1,926.00	3,852.00	1,926.00	0.00	1926.00	0.00		
20	K-file 21, 25, 31 mm.	กล่อง	0	44	0	60	0	60	267.50	16,050.00	4,012.50	4,012.50	4012.50	4,012.50		
21	K-file M-access 21,25,31 mm.	กล่อง	0	0	0	33	0	33	300.00	9,900.00	2,400.00	2,400.00	2400.00	2,700.00		
22	LC block	กล่อง	0	0	0	2	0	2	5,232.00	10,464.00	5,232.00	0.00	5232.00	0.00		
23	Lentulo spiral 21mm.	กล่อง	0	0	0	5	0	5	331.70	1,658.50	331.70	331.70	331.70	663.40		
24	Mouth mirror (front surface)	โหล	3	2	0	2	0	2	900.00	1,800.00	900.00	0.00	900.00	0.00		
25	MTA	ชุด	0	0	0	1	0	1	7,597.00	7,597.00	7,597.00	0.00	0.00	0.00		
26	Navitips	กล่อง	0	0	3	2	0	2	2,640.00	5,280.00	1,320.00	1,320.00	1320.00	1,320.00		
27	Plate แก้วเล็ก	อัน	0	0	25	20	0	20	100.00	2,000.00	500.00	500.00	500.00	500.00		
28	Protaper 21, 25, 31 mm	แผง	0	0	0	30	0	30	2,327.25	69,817.50	17,454.38	17,454.38	17454.38	17,454.38		
29	RC PREP (GLYDE)	กล่อง	0	2	0	1	0	1	1,605.00	1,605.00	1,605.00	0.00	0.00	0.00		
30	Rubber dam clamp	ตัว	0	13	0	41	0	41	420.00	17,220.00	4,200.00	4,200.00	4200.00	4,620.00		

แผนปฏิบัติการจัดซื้อเวชภัณฑ์ที่มีขายา ประเภท วัสดุทันตกรรม

หน่วยงาน ทันตกรรม โรงพยาบาลลำพูน จังหวัด ลำพูน

ประจำปีงบประมาณ 2568

ลำดับ ที่	รายการเวชภัณฑ์ที่มีขายา	ขนาด บรรจุ หน่วยนับ	อัตราการใช้อัตนหลัง 3 ปี			ประมาณ การใช้ในปี 2568	ปริมาณคง คลัง ยกมา	ประมาณการ จัดซื้อในปี 2568	ราคาต่อ หน่วย (บาท)	ประมาณการจัดซื้อ ปี 2568 (บาท)	งวดที่ 1 เดือน ค.ค.- ธ.ค.	งวดที่ 2 เดือน ม.ค.- มี.ค.	งวดที่ 3 เดือน เม.ย.- มิ.ย.	งวดที่ 4 เดือน ก.ค.- ก.ย.	ยอดรวมจัดซื้อจริง	
			ปี 2565	ปี 2566	ปี 2567										จำนวน	มูลค่า (บาท)
31	Rubber dam forcep	ตัว	0	0	0	10	0	10	1,700.00	17,000.00	4,250.00	4,250.00	4250.00	4,250.00		
32	Rubber dam frame	ตัว	0	0	0	20	0	20	750.00	15,000.00	3,750.00	3,750.00	3750.00	3,750.00		
33	Rubber dam sheet No. 5*5, 6*6	กล่อง	10	14	15	40	6	34	230.00	7,820.00	1,955.00	1,955.00	1955.00	1,955.00		
34	Spiro short barb nerve	แผง	0	0	0	50	0	50	181.90	9,095.00	2,273.75	2,273.75	2273.75	2,273.75		
35	Spreader	ตัว	0	0	0	10	0	10	1,760.00	17,600.00	3,520.00	5,280.00	3520.00	5,280.00		
36	Trunatomy 21, 25, 31 mm	แผง	0	0	0	15	0	15	3,210.00	48,150.00	12,840.00	12,840.00	12840.00	9,630.00		
37	Ultracal XS single	กล่อง	0	0	0	10	0	10	2,880.00	28,800.00	5,760.00	8,640.00	5760.00	8,640.00		
38	VDW C-pilot files 21, 25, 31 mm	แผง	0	0	22	150	0	150	350.00	52,500.00	14,000.00	14,000.00	14000.00	10,500.00		
39	VDW reciproc blue files 21, 25, 31 mm	แผง	0	0	0	10	0	10	4,000.00	40,000.00	8,000.00	12,000.00	8000.00	12,000.00		
40	Vitapex	กล่อง	6	5	4	10	2	8	2,490.00	19,920.00	4,980.00	4,980.00	4980.00	4,980.00		
41	Waveone 21, 25, 31 mm	แผง	0	0	0	15	0	15	2,140.00	32,100.00	8,560.00	8,560.00	8560.00	6,420.00		
42	Wedjets	กล่อง	1	0	0	1	0	1	660.00	660.00	660.00	0.00	0.00	0.00		
43	หัวฉีด guttapercha	แผง	0	0	7	3	0	3	2,200.00	6,600.00	2,200.00	2,200.00	2200.00	0.00		
44	หัวตัด guttapercha plugger heatins	อัน	0	0	4	4	0	4	5,500.00	22,000.00	5,500.00	5,500.00	5500.00	5,500.00		
	รวม									747,024.48	197,888.29	186,401.94	187441.29	175,292.98		
	งานทันตกรรมทั่วไป															
45	ชุดตรวจ	ชุด	0	40	0	100	0	100	180.00	18,000.00	4,500.00	4,500.00	4500.00	4,500.00		
46	ซองกันน้ำลาย No.0,2,4	กล่อง	0	15	25	26	0	26	1,500.00	39,000.00	9,000.00	10,500.00	9000.00	10,500.00		
47	น้ำยาล้างท่อ	แกลลอน	9	19	9	18	2	16	1,500.00	24,000.00	6,000.00	6,000.00	6000.00	6,000.00		
48	Brush tip	ถุง	0	0	0	12	0	12	1,500.00	18,000.00	4,500.00	4,500.00	4500.00	4,500.00		
49	Dental floss	ชิ้น	17	18	23	24	3	21	55.00	1,155.00	275.00	275.00	275.00	330.00		
50	Endoray	กล่อง	0	0	0	4	0	4	4,000.00	16,000.00	4,000.00	4,000.00	4000.00	4,000.00		
51	Face shield (Refill)	แผ่น	0	0	10	20	8	12	135.00	1,620.00	405.00	405.00	405.00	405.00		
52	Handpiece airtor	หัว	0	0	12	10	0	10	16,500.00	165,000.00	33,000.00	49,500.00	33000.00	49,500.00		
53	Handpiece micromotor	หัว	0	0	12	10	0	10	6,500.00	65,000.00	13,000.00	19,500.00	13000.00	19,500.00		
54	Mouth gag	อัน	0	0	0	5	0	5	1,200.00	6,000.00	1,200.00	1,200.00	1200.00	2,400.00		
55	Mouth mirror (Refilled)	กล่อง	17	27	14	14	3	11	303.53	3,338.83	910.59	910.59	910.59	607.06		
56	Mouth prop	ชิ้น	0	0	50	50	10	40	100.00	4,000.00	1,000.00	1,000.00	1000.00	1,000.00		
57	Needle long G27	กล่อง	19	31	41	32	0	32	180.00	5,760.00	1,440.00	1,440.00	1440.00	1,440.00		
58	Needle short G27	กล่อง	19	25	41	48	3	45	219.35	9,870.75	2,412.85	2,412.85	2412.85	2,632.20		
59	Oil spray (Handpiece)	กระป๋อง	0	8	8	8	0	8	350.00	2,800.00	700.00	700.00	700.00	700.00		

แผนปฏิบัติการจัดซื้อเวชภัณฑ์ที่มีใช้ยา ประเภท วัสดุทันตกรรม

หน่วยงาน ทันตกรรม โรงพยาบาลลำพูน จังหวัด ลำพูน

ประจำปีงบประมาณ 2568

ลำดับ ที่	รายการเวชภัณฑ์ที่มีใช้ยา	ขนาด บรรจุ หน่วยนับ	อัตราการใช้อย่างหลัง 3 ปี			ปริมาณ การใช้ในปี 2568	ปริมาณคง คลัง ยกมา	ปริมาณการ จัดซื้อในปี 2568	ราคาต่อ หน่วย (บาท)	ปริมาณการจัดซื้อ ปี 2568 (บาท)	งวดที่ 1 เดือน ต.ค.- ธ.ค.	งวดที่ 2 เดือน ม.ค.- มี.ค.	งวดที่ 3 เดือน เม.ย.- มิ.ย.	งวดที่ 4 เดือน ก.ค.- ก.ย.	ยอดรวมจัดซื้อจริง	
			ปี 2565	ปี 2566	ปี 2567										จำนวน	มูลค่า (บาท)
60	Saliva Ejector Dentoplast (แบบติดแน่น,สีใส)	ถุง	48	82	84	172	4	168	85.00	14,280.00	3,570.00	3,570.00	3570.00	3,570.00		
61	Smart plate size 0,2,4	กล่อง	0	9	7	7	0	7	8,900.00	62,300.00	17,800.00	17,800.00	17800.00	8,900.00		
62	Snap a ray	กล่อง	0	7	5	6	0	6	5,350.00	32,100.00	10,700.00	5,350.00	10700.00	5,350.00		
63	Suction tip (ยางปากกลาม)	Pack	0	5	1	1	0	1	1,200.00	1,200.00	1,200.00	0.00	0.00	0.00		
64	Surface aseptic wipe	กระป๋อง	129	112	119	240	30	210	220.00	46,200.00	11,440.00	11,660.00	11440.00	11,660.00		
65	XCP (superbite ฟันหน้า,ฟันหลัง)	กล่อง	0	2	2	8	0	8	4,815.00	38,520.00	9,630.00	9,630.00	9630.00	9,630.00		
รวม										574,144.58	136,683.44	154,853.44	135483.44	147,124.26		
งานทันตศัลยกรรม																
66	เมอร์ซิลค์ 3/0 13*60cm.	กล่อง	1	0	3	5	0	5	1,284.00	6,420.00	1,284.00	1,284.00	1284.00	2,568.00		
67	ไหมเย็บแผล No.3-0	ม้วน	0	3	5	5	0	5	410.00	2,050.00	410.00	410.00	410.00	820.00		
68	Blade No.15c	กล่อง	3	3	4	5	0	5	2,130.00	10,650.00	2,130.00	2,130.00	2130.00	4,260.00		
รวม										19120.00	3,824.00	3,824.00	3824.00	7,648.00		
งานทันตกรรมบูรณะ																
69	Amalgam capsule(1pill)	ถุง	0	0	2	1	0	1	1,990.00	1,990.00	1,990.00	0.00	0.00	0.00		
70	Calcium hydroxide paste (Dycal)	กล่อง	5	4	0	5	1	4	909.50	3,638.00	909.50	909.50	909.50	909.50		
71	Composite filtex Z350XT (A2B, A3B, A3.5B, A4B)	หลอด	42	65	65	74	13	61	856.00	52,216.00	12,840.00	12,840.00	12840.00	13,696.00		
72	Composite filtex Z350XT flowable (A3, A3.5)	หลอด	13	18	19	13	8	5	1,070.00	5,350.00	1,070.00	1,070.00	1070.00	2,140.00		
73	Dentine bonding agent	ขวด	15	39	31	33	7	26	1,695.95	44,094.70	11,023.68	11,023.68	11023.68	11,023.68		
74	Etching gel	ขวด	83	77	34	35	5	30	642.00	19,260.00	4,494.00	5,136.00	4494.00	5,136.00		
75	GI base (light cured) ;Vitrebond	กล่อง	3	14	3	5	3	2	3,424.00	6,848.00	3,424.00	0.00	3424.00	0.00		
76	GI Fuji II LC (powder+liquid)	ชุด	3	2	2	2	0	2	3,200.00	6,400.00	3,200.00	0.00	3200.00	0.00		
77	GI Fuji IX (capsule)	กล่อง	0	2	3	3	0	3	2,200.00	6,600.00	2,200.00	2,200.00	2200.00	0.00		
78	GI Fuji IX (conditioner)	ขวด	2	0	0	1	0	1	1,180.00	1,180.00	1,180.00	0.00	0.00	0.00		
79	GI Fuji VII (powder+liquid)	ชุด	6	12	6	6	0	6	2,800.00	16,800.00	2,800.00	5,600.00	2800.00	5,600.00		
80	Microabrasive disc refilled	Pack	0	0	20	20	0	20	310.30	6,206.00	1,551.50	1,551.50	1551.50	1,551.50		
81	Microbrush	กล่อง	144	34	53	50	4	46	60.00	2,760.00	660.00	720.00	660.00	720.00		
82	Microtip No.L	กล่อง	19	4	10	9	1	8	50.00	400.00	100.00	100.00	100.00	100.00		
83	Microtip No.M	กล่อง	88	23	41	60	60	0	60.00	0.00	0.00	0.00	0.00	0.00		
84	Microtip No.S	กล่อง	10	5	14	14	1	13	60.00	780.00	180.00	180.00	180.00	240.00		
85	Mylar strip	ม้วน	0	2	3	1	0	1	200.00	200.00	200.00	0.00	0.00	0.00		

แผนปฏิบัติการจัดซื้อเวชภัณฑ์ที่มีโซยา ประเภท วัสดุทันตกรรม

หน่วยงาน ทันตกรรม โรงพยาบาลลำพูน จังหวัด ลำพูน

ประจำปีงบประมาณ 2568

ลำดับ ที่	รายการเวชภัณฑ์ที่มีโซยา	ขนาด บรรจุ หน่วยนับ	อัตราการใช้อัตราหลัง 3 ปี			ประมาณ การใช้ในปี 2568	ปริมาณคง คลัง ยกมา	ประมาณการ จัดซื้อในปี 2568	ราคาต่อ หน่วย (บาท)	ประมาณการจัดซื้อ ปี 2568 (บาท)	งวดที่ 1 เดือน ต.ค.- ธ.ค.	งวดที่ 2 เดือน ม.ค.- มี.ค.	งวดที่ 3 เดือน เม.ย.- มิ.ย.	งวดที่ 4 เดือน ก.ค.- ก.ย.	ยอดรวมจัดซื้อจริง	
			ปี 2565	ปี 2566	ปี 2567										จำนวน	มูลค่า (บาท)
86	Platic instrument	อัน	0	5	0	10	0	10	250.00	2,500.00	500.00	750.00	500.00	750.00		
87	Reinforced zinc oxide eugenol (IRM)	ชุด	2	3	2	2	0	2	1,926.00	3,852.00	1,926.00	0.00	1926.00	0.00		
88	Sand paper strip	กล่อง	0	0	1	2	1	1	1,219.80	1,219.80	1,219.80	0.00	0.00	0.00		
89	Viscostat indispense(สารห้ามเลือด)	กล่อง	0	0	0	1	0	1	2,100.00	2,100.00	2,100.00	0.00	0.00	0.00		
90	Wedge No.S,M,L	ถุง	8	8	7	10	5	5	50.00	250.00	50.00	50.00	50.00	100.00		
	รวม									184,644.50	53,618.48	42,130.68	46928.68	41,966.68		
	งานทันตกรรมสำหรับเด็ก															
91	Band	ชิ้น	0	72	0	70	0	70	75.00	5,250.00	1,275.00	1,350.00	1275.00	1,350.00		
92	Dental flux 30g.	กระปุก	0	0	0	1	0	1	450.00	450.00	450.00	0.00	0.00	0.00		
93	Dental solder	ม้วน	0	0	2	4	0	4	800.00	3,200.00	800.00	800.00	800.00	800.00		
94	SSC ฟันน้ำนม	กล่อง	0	74	0	40	0	40	490.00	19,600.00	4,900.00	4,900.00	4900.00	4,900.00		
95	Topamine 5ml.	ขวด	0	1	2	2	0	2	2,800.00	5,600.00	2,800.00	0.00	2800.00	0.00		
	รวม									34,100.00	10,225.00	7,050.00	9775.00	7,050.00		
	งานทันตกรรมปริทันต์															
96	Coe pack	ชุด	0	1	1	1	0	1	2,400.00	2,400.00	600.00	600.00	600.00	600.00		
97	Prophy paste	กระปุก	1	8	5	5	0	5	1,100.00	5,500.00	1,100.00	1,100.00	1100.00	2,200.00		
98	Pumice	ขวด	0	1	1	3	0	3	150.00	450.00	150.00	150.00	150.00	0.00		
	รวม									8,350.00	1,850.00	1,850.00	1850.00	2,800.00		
	งานทันตกรรมประดิษฐ์															
99	Acrylic self cure pink set (ผง+น้ำ)	ชุด	0	0	0	2	0	2	1,400.00	2,800.00	1,400.00	0.00	1400.00	0.00		
100	Alcohol torch	อัน	0	3	2	4	0	4	135.00	540.00	135.00	135.00	135.00	135.00		
101	Alginate	ถุง	10	30	41	60	14	46	185.00	8,510.00	2,035.00	2,220.00	2035.00	2,220.00		
102	Alu wax	กล่อง	0	0	2	3	0	3	2,480.00	7,440.00	2,480.00	2,480.00	2480.00	0.00		
103	Articulating paper	กล่อง	2	10	8	16	11	5	320.00	1,600.00	320.00	320.00	320.00	640.00		
104	Compound stick	กล่อง	0	10	5	7	0	7	856.00	5,992.00	1,712.00	1,712.00	1712.00	856.00		
105	Dental stone	กล่อง	0	1	2	2	0	2	1,600.00	3,200.00	1,600.00	0.00	1600.00	0.00		
106	Excite F DSC small (Adhesive)	กล่อง	0	1	0	1	0	1	10,960.00	10,960.00	10,960.00	0.00	0.00	0.00		
107	Fiber post	หลอด	0	0	6	6	0	6	1,650.00	9,900.00	3,300.00	1,650.00	3300.00	1,650.00		
108	Monomer 250ml.	ขวด	1	1	0	3	0	3	207.00	621.00	207.00	207.00	207.00	0.00		
109	Monophase	ชุด	1	5	5	8	2	6	1,400.00	8,400.00	2,800.00	2,800.00	1400.00	1,400.00		
110	Multicore flow	กล่อง	0	1	1	1	0	1	5,880.00	5,880.00	5,880.00	0.00	0.00	0.00		

แผนปฏิบัติการจัดซื้อเวชภัณฑ์ที่มีโซยา ประเภท วัสดุทันตกรรม

หน่วยงาน ทันตกรรม โรงพยาบาลลำพูน จังหวัด ลำพูน

ประจำปีงบประมาณ 2568

ลำดับ ที่	รายการเวชภัณฑ์ที่มีโซยา	ขนาด บรรจุ หน่วยนับ	อัตราการใช้อ่อนหลัง 3 ปี			ประมาณ การใช้ในปี 2568	ปริมาณคง คลัง ยกมา	ประมาณการ จัดซื้อในปี 2568	ราคาต่อ หน่วย (บาท)	ประมาณการจัดซื้อ ปี 2568 (บาท)	งวดที่ 1 เดือน ต.ค.- ธ.ค.	งวดที่ 2 เดือน ม.ค.- มี.ค.	งวดที่ 3 เดือน เม.ย.- มิ.ย.	งวดที่ 4 เดือน ก.ค.- ก.ย.	ยอดรวมจัดซื้อจริง	
			ปี 2565	ปี 2566	ปี 2567										จำนวน	มูลค่า (บาท)
111	Occlufast	กล่อง	0	1	3	4	0	4	2,200.00	8,800.00	2,200.00	2,200.00	2200.00	2,200.00		
112	Permlastic adhesive	กล่อง	0	2	0	0	0	0	1,180.00	0.00	0.00	0.00	0.00	0.00		
113	Pink wax	กล่อง	2	2	6	10	0	10	180.00	1,800.00	360.00	360.00	540.00	540.00		
114	PIP	กระปุก	2	2	4	4	2	2	2,060.00	4,120.00	2,060.00	0.00	2060.00	0.00		
115	Plaque photo	กล่อง	0	2	1	6	0	6	2,800.00	16,800.00	5,600.00	5,600.00	2800.00	2,800.00		
116	Polycarbonate crown	กล่อง	0	0	0	14	0	14	342.40	4,793.60	1,369.60	1,369.60	1027.20	1,027.20		
117	Porcelain etching	ชุด	0	0	0	1	0	1	1,660.00	1,660.00	1,660.00	0.00	0.00	0.00		
118	Porcelain primer	ขวด	0	0	0	1	0	1	1,620.00	1,620.00	1,620.00	0.00	0.00	0.00		
119	Pressure spot indicator(PSI)	ชุด	0	2	0	1	0	1	2,180.00	2,180.00	2,180.00	0.00	0.00	0.00		
120	Putty soft	กล่อง	3	3	4	4	2	2	1,400.00	2,800.00	1,400.00	0.00	1400.00	0.00		
121	Rebase II	ชุด	0	0	1	1	0	1	3,950.00	3,950.00	3,950.00	0.00	0.00	0.00		
122	RelyX U200	กล่อง	0	2	2	3	0	3	5,350.00	16,050.00	5,350.00	5,350.00	5350.00	0.00		
123	Retraction cord	ขวด	6	7	11	15	3	12	864.00	10,368.00	2,592.00	2,592.00	2592.00	2,592.00		
124	Silicone light body regular set	กล่อง	3	4	0	1	0	1	1,450.00	1,450.00	1,450.00	0.00	0.00	0.00		
125	Soft liner	ชุด	0	1	2	2	0	2	3,400.00	6,800.00	3,400.00	0.00	3400.00	0.00		
126	Sticky wax	กล่อง	0	0	0	1	0	1	750.00	750.00	750.00	0.00	0.00	0.00		
127	Temp bond	ชุด	0	1	2	1	0	1	1,177.00	1,177.00	1,177.00	0.00	0.00	0.00		
128	Tray fix	ชุด	8	11	10	20	10	10	700.00	7,000.00	1,750.00	1,750.00	1750.00	1,750.00		
129	Unifast powder	ขวด	0	2	1	1	0	1	2,800.00	2,800.00	2,800.00	0.00	0.00	0.00		
130	Velmix	กล่อง	0	2	1	1	0	1	1,712.00	1,712.00	1,712.00	0.00	0.00	0.00		
131	Dual-Syringe Mixing and Root Canal Tips	กล่อง	0	0	0	1	0	1	1,000.00	1,000.00	1,000.00	0.00	0.00	0.00		
	รวม									163,473.60	77,209.60	30,745.60	37708.20	17,810.20		
	งานทันตกรรมส่งเสริม															
132	Fluoride gel	ขวด	3	0	4	5	0	5	1,060.00	5,300.00	2,120.00	1,060.00	1060.00	1,060.00		
133	Fluoride varnish(100ซอง/pack)	Pack	66	41	26	30	0	30	1,498.00	44,940.00	11,984.00	11,984.00	10486.00	10,486.00		
134	Sealant	ขวด	38	72	17	45	4	41	946.95	38,824.95	10,416.45	9,469.50	9469.50	9,469.50		
	รวม									89,064.95	24,520.45	22,513.50	21015.50	21,015.50		
	งานทันตกรรมจัดฟัน															
135	Bandlok	หลอด	0	0	6	2	0	2	1,000.00	2,000.00	1,000.00	0.00	1000.00	0.00		
136	C-chain color	ม้วน	0	4	2	8	0	8	450.00	3,600.00	900.00	900.00	900.00	900.00		
137	Grengloo syringe kit	หลอด	0	1	0	1	0	1	7,500.00	7,500.00	7,500.00	0.00	0.00	0.00		

แผนปฏิบัติการจัดซื้อเวชภัณฑ์ที่มีขาย ประเภท วัสดุทันตกรรม

หน่วยงาน ทันตกรรม โรงพยาบาลลำพูน จังหวัด ลำพูน

ประจำปีงบประมาณ 2568

ลำดับ ที่	รายการเวชภัณฑ์ที่มีขาย	ขนาด บรรจุ หน่วยนับ	อัตราการใช้อัตนหลัง 3 ปี			ประมาณ การใช้ในปี 2568	ปริมาณคง คลัง ยกมา	ประมาณการ จัดซื้อในปี 2568	ราคาต่อ หน่วย (บาท)	ประมาณการจัดซื้อ ปี 2568 (บาท)	งวดที่ 1 เดือน ค.ค.- ธ.ค.	งวดที่ 2 เดือน ม.ค.- มี.ค.	งวดที่ 3 เดือน เม.ย.- มิ.ย.	งวดที่ 4 เดือน ก.ค.- ก.ย.	ยอดรวมจัดซื้อจริง	
			ปี 2565	ปี 2566	ปี 2567										จำนวน	มูลค่า (บาท)
138	Ligature stick	pack	0	0	0	10	0	10	650.00	6,500.00	1,950.00	1,950.00	1300.00	1,300.00		
139	Monomer ortho(transparent) 250cc.	ขวด	0	0	0	1	0	1	195.00	195.00	195.00	0.00	0.00	0.00		
140	Monomer ortho(color) 250cc.	ขวด	0	5	2	2	0	2	197.00	394.00	197.00	0.00	197.00	0.00		
141	O-ring color	pack	0	6	6	8	0	8	450.00	3,600.00	900.00	900.00	900.00	900.00		
142	Orthodontic stone (0.5kg/ถุง)	ถุง	0	0	0	40	0	40	900.00	36,000.00	9,000.00	9,000.00	9000.00	9,000.00		
143	Plastic chain	ม้วน	0	0	0	10	0	10	650.00	6,500.00	1,950.00	1,950.00	1300.00	1,300.00		
144	Tissue guard	ม้วน	0	0	0	1	0	1	500.00	500.00	500.00	0.00	0.00	0.00		
145	Tube posterior teeth (DB tube)	ตัว	0	30	320	120	0	120	128.40	15,408.00	3,852.00	3,852.00	3852.00	3,852.00		
146	Zoo master pack	กล่อง	0	0	0	4	0	4	1,300.00	5,200.00	1,300.00	1,300.00	1300.00	1,300.00		
147	Gemini Roth .022 Full kit(3M)	ชุด	0	0	0	15	0	15	1,177.00	17,655.00	4,708.00	4,708.00	4708.00	3,531.00		
148	ผง ortho(1kg.)	กล่อง	0	0	1	2	0	2	2,400.00	4,800.00	2,400.00	0.00	2400.00	0.00		
	รวม									109,852.00	36,352.00	24,560.00	26857.00	22,083.00		
	ไม่สำรองคลัง															
149	Crown cutters	ชิ้น	0	10	0	1	0	1	250.00	250.00	250.00	0.00	0.00	0.00		
150	Glick	ตัว	0	0	0	5	0	5	1,290.00	6,450.00	2,580.00	1,290.00	1290.00	1,290.00		
151	JE TIP instrument surgical basic set	ชุด	0	0	0	1	0	1	98,000.00	98,000.00	98,000.00	0.00	0.00	0.00		
152	Lip clip for raypex(5PCS)	Pack	0	0	0	2	0	2	4,600.00	9,200.00	4,600.00	0.00	4600.00	0.00		
153	Plugger	ตัว	0	0	0	15	0	15	1,220.00	18,300.00	4,880.00	4,880.00	4880.00	3,660.00		
154	แก้วน้ำ 7ออนซ์	ใบ	0	0	0	4	0	4	110.00	440.00	110.00	110.00	110.00	110.00		
155	กรรไกรตัดไหม	อัน	0	10	8	10	0	10	880.00	8,800.00	2,640.00	2,640.00	1760.00	1,760.00		
156	Bone curette 86	ตัว	0	10	0	10	0	10	450.00	4,500.00	1,350.00	1,350.00	900.00	900.00		
157	Needle holder	อัน	0	0	0	10	0	10	450.00	4,500.00	1,350.00	1,350.00	900.00	900.00		
158	Syringe aspirate	ตัว	0	20	0	20	0	20	2,100.00	42,000.00	10,500.00	10,500.00	10500.00	10,500.00		
159	Ball burnisher	อัน	0	0	0	10	0	10	250.00	2,500.00	750.00	750.00	500.00	500.00		
160	Complete perio tip set	ชุด	0	0	0	2	0	2	15,600.00	31,200.00	15,600.00	0.00	15600.00	0.00		
161	C-solt	ด้าม	0	0	0	3	0	3	2,200.00	6,600.00	2,200.00	2,200.00	2200.00	0.00		
162	Gracey 13-14	ด้าม	0	0	0	6	0	6	1,722.70	10,336.20	3,445.40	3,445.40	1722.70	1,722.70		
163	Gracey 3-4	ด้าม	0	0	0	5	0	5	880.00	4,400.00	1,760.00	880.00	880.00	880.00		
164	Lagrange scissors	ด้าม	0	0	0	1	0	1	7,400.00	7,400.00	7,400.00	0.00	0.00	0.00		
165	Montana jack	ด้าม	0	0	0	4	0	4	980.00	3,920.00	980.00	980.00	980.00	980.00		
166	Prichard	ด้าม	0	0	0	1	0	1	2,000.00	2,000.00	2,000.00	0.00	0.00	0.00		

แผนปฏิบัติการจัดซื้อเวชภัณฑ์ที่มีขาย ประเภท วัสดุทันตกรรม

หน่วยงาน ทันตกรรม โรงพยาบาลลำพูน จังหวัด ลำพูน

ประจำปีงบประมาณ 2568

ลำดับ ที่	รายการเวชภัณฑ์ที่มีขาย	ขนาด บรรจุ หน่วยนับ	อัตราการใช้ย้อนหลัง 3 ปี			ประมาณ การใช้ในปี 2568	ปริมาณคง คลัง ยกมา	ประมาณการ จัดซื้อในปี 2568	ราคาต่อ หน่วย (บาท)	ประมาณการจัดซื้อ ปี 2568 (บาท)	งวดที่ 1 เดือน ต.ค.- ธ.ค.	งวดที่ 2 เดือน ม.ค.- มี.ค.	งวดที่ 3 เดือน เม.ย.- มิ.ย.	งวดที่ 4 เดือน ก.ค.- ก.ย.	ยอดรวมจัดซื้อจริง	
			ปี 2565	ปี 2566	ปี 2567										จำนวน	มูลค่า (บาท)
167	P24G	ด้าม	0	0	0	4	0	4	2,200.00	8,800.00	2,200.00	2,200.00	2200.00	2,200.00		
168	UNP-15 (probe)	ด้าม	0	0	0	6	0	6	1,050.00	6,300.00	2,100.00	2,100.00	1050.00	1,050.00		
169	Partial tray	คู่	0	0	0	20	0	20	200.00	4,000.00	1,000.00	1,000.00	1000.00	1,000.00		
170	Perforate tray	คู่	0	0	0	9	0	9	310.00	2,790.00	930.00	620.00	620.00	620.00		
171	Astropol (Gray, Green, Pink)	Pack	0	0	0	12	0	12	1,165.00	13,980.00	3,495.00	3,495.00	3495.00	3,495.00		
172	Big silicone acrylic point	กล่อง	0	0	0	10	0	10	655.00	6,550.00	1,965.00	1,965.00	1310.00	1,310.00		
173	Composhape (คาดแดง/คาดเหลือง)	ตัว	0	0	0	10	0	10	100.00	1,000.00	300.00	300.00	200.00	200.00		
174	Cylindrical carbide bur	ตัว	0	0	0	10	0	10	68.00	680.00	204.00	204.00	136.00	136.00		
175	Cylindrical diamond bur	ตัว	0	0	0	10	0	10	100.00	1,000.00	300.00	300.00	200.00	200.00		
176	Enhance finishing refile	กล่อง	0	3	0	10	0	10	1,605.00	16,050.00	4,815.00	4,815.00	3210.00	3,210.00		
177	FG&RA bur box 10H silicone	ชุด	0	10	0	10	0	10	200.00	2,000.00	600.00	600.00	400.00	400.00		
178	Kenda nobilis small flame (สีม่วง)	ตัว	0	3	0	10	0	10	135.00	1,350.00	405.00	405.00	270.00	270.00		
179	Pear shape diamond bur	Pack	0	0	0	10	0	10	76.00	760.00	228.00	228.00	152.00	152.00		
180	Peeso reamer	ชิ้น	0	4	0	10	0	10	1,295.00	12,950.00	3,885.00	3,885.00	2590.00	2,590.00		
181	Round carbide bur	ตัว	0	0	0	10	0	10	68.00	680.00	204.00	204.00	136.00	136.00		
182	Round diamond bur	ตัว	0	10	0	10	0	10	100.00	1,000.00	300.00	300.00	200.00	200.00		
183	Round steel bur	ตัว	0	0	0	10	0	10	40.00	400.00	120.00	120.00	80.00	80.00		
184	Rubber brush	โหล	0	0	0	10	0	10	350.00	3,500.00	1,050.00	1,050.00	700.00	700.00		
185	Rubber cup	โหล	0	0	0	10	0	10	240.00	2,400.00	720.00	720.00	480.00	480.00		
186	Taper flat end diamond bur	ตัว	0	0	0	10	0	10	100.00	1,000.00	300.00	300.00	200.00	200.00		
187	Taper round end diamond bur	ตัว	0	0	0	10	0	10	100.00	1,000.00	300.00	300.00	200.00	200.00		
188	Thin taper diamond bur	ตัว	0	0	0	10	0	10	175.00	1,750.00	525.00	525.00	350.00	350.00		
189	White stone กรอเร็ว(flame, round)	โหล	0	0	0	10	0	10	480.00	4,800.00	1,440.00	1,440.00	960.00	960.00		
190	เครื่องมือและวัสดุทันตกรรมรักษารากฟันอื่นๆ									1,000.00	250.00	250.00	250.00	250.00		
191	เครื่องมือและวัสดุทันตกรรมทั่วไปอื่นๆ									10,000.00	2,500.00	2,500.00	2500.00	2,500.00		
192	เครื่องมือและวัสดุทันตกรรมเคลือบฟันอื่นๆ									10,000.00	2,500.00	2,500.00	2500.00	2,500.00		
193	เครื่องมือและวัสดุทันตกรรมบูรณะอื่นๆ									10,000.00	2,500.00	2,500.00	2500.00	2,500.00		
194	เครื่องมือและวัสดุทันตกรรมสำหรับเด็กอื่นๆ									20,000.00	5,000.00	5,000.00	5000.00	5,000.00		
195	เครื่องมือและวัสดุทันตกรรมปริทันต์อื่นๆ									20,000.00	5,000.00	5,000.00	5000.00	5,000.00		
196	เครื่องมือและวัสดุทันตกรรมประดิษฐ์อื่นๆ									10,000.00	2,500.00	2,500.00	2500.00	2,500.00		
197	เครื่องมือและวัสดุทันตกรรมส่งเสริมอื่นๆ									10,000.00	2,500.00	2,500.00	2500.00	2,500.00		

แผนปฏิบัติการจัดซื้อเวชภัณฑ์ที่มีโซยา ประเภท วัสดุทันตกรรม

หน่วยงาน ทันตกรรม โรงพยาบาลลำพูน จังหวัด ลำพูน

ประจำปีงบประมาณ 2568

ลำดับ ที่	รายการเวชภัณฑ์ที่มีโซยา	ขนาด บรรจุ หน่วยนับ	อัตราการใช้อัตนหลัง 3 ปี			ประมาณ การใช้ในปี 2568	ปริมาณคง คลัง ยกมา	ประมาณการ จัดซื้อในปี 2568	ราคาต่อ หน่วย (บาท)	ประมาณการจัดซื้อ ปี 2568 (บาท)	งวดที่ 1 เดือน ต.ค.- ธ.ค.	งวดที่ 2 เดือน ม.ค.- มี.ค.	งวดที่ 3 เดือน เม.ย.- มิ.ย.	งวดที่ 4 เดือน ก.ค.- ก.ย.	ยอดรวมจัดซื้อจริง	
			ปี 2565	ปี 2566	ปี 2567										จำนวน	มูลค่า (บาท)
198	เครื่องมือและวัสดุทันตกรรมจัดฟันอื่นๆ									0.00	0.00	0.00	0.00	0.00		
199	หัวกรออื่นๆ									20,000.00	5,000.00	5,000.00	5000.00	5,000.00		
	รวม									466,536.20	215,531.40	85,201.40	94711.70	71,091.70		
	รวมทั้งหมด									2,396,310.31	757,702.65	559,130.55	565594.80	513,882.31		
	รวมทั้งหมดโดยประมาณ									2,396,000.00	757,700.00	559,000.00	565,500.00	513,800.00		

ลงชื่อ... ปณิธิ วัฒนมาศ
(นางสาวศวดี เผือกผาสุข)
ผู้จัดทำแผนจัดซื้อ

ลงชื่อ... [ลายเซ็น]
(นางภาวณี เอี่ยมจันทร์)
ผู้อำนวยการโรงพยาบาลลำพูน
ผู้เสนอแผนจัดซื้อ

ลงชื่อ ... [ลายเซ็น]
ผู้อนุมัติแผนจัดซื้อ

(นายประเสริฐ กิจสุวรรณรัตน์)
นายแพทย์สาธารณสุขจังหวัดลำพูน

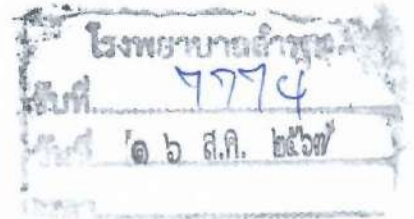

ที่ ลพ ๐๐๓๓.๐๖/๕๕๖๐

สำนักงานสาธารณสุขจังหวัดลำพูน
ถนนเชียงใหม่-ลำพูน ๕๑๐๐๐

๑๕ สิงหาคม ๒๕๖๗

เรื่อง การอนุมัติแผนการจัดซื้อจัดจ้างยาและเวชภัณฑ์ที่มีใบยา ประจำปีงบประมาณ พ.ศ. ๒๕๖๘

เรียน ผู้อำนวยการโรงพยาบาลลำพูน

สิ่งที่ส่งมาด้วย แผนการจัดซื้อจัดจ้างยาและเวชภัณฑ์ที่มีใบยา ประจำปีงบประมาณ พ.ศ. ๒๕๖๘
ที่ได้รับการอนุมัติ จำนวน ๑ ชุด

ตามที่ โรงพยาบาลลำพูน ได้ดำเนินการจัดทำแผนจัดซื้อจัดจ้างยาและเวชภัณฑ์ที่มีใบยา ประจำปีงบประมาณ พ.ศ. ๒๕๖๘ เพื่อขออนุมัติจากสำนักงานสาธารณสุขจังหวัดลำพูน ตามแนวทางการปฏิบัติตามระเบียบกระทรวงสาธารณสุขว่าด้วยการบริหารจัดการด้านยาและเวชภัณฑ์ที่มีใบยาของส่วนราชการ และหน่วยงานในสังกัดกระทรวงสาธารณสุข พ.ศ. ๒๕๖๓ และประกาศกระทรวงสาธารณสุข ว่าด้วยแนวทางในการจัดทำแผนการจัดซื้อยาและเวชภัณฑ์ที่มีใบยา พ.ศ. ๒๕๖๓ นั้น สำนักงานสาธารณสุขจังหวัดลำพูน ได้พิจารณาตรวจสอบแผนการจัดซื้อจัดจ้างดังกล่าวแล้ว จึงพิจารณาอนุมัติให้โรงพยาบาลดำเนินการจัดซื้อจัดจ้างตามแผนการดังกล่าว ตั้งแต่บัดนี้เป็นต้นไปจนถึงวันที่ ๓๐ กันยายน ๒๕๖๘ ทั้งนี้หากโรงพยาบาลมีความประสงค์ที่จะปรับแผนการจัดซื้อจัดจ้างตามแผนที่ได้รับการอนุมัติ ให้ดำเนินการขออนุมัติจากสำนักงานสาธารณสุขจังหวัดเป็นครั้งคราวไป

อนึ่ง การดำเนินการตามประกาศกระทรวงสาธารณสุขว่าด้วยแนวทางในการจัดทำแผนการจัดซื้อยาและเวชภัณฑ์ที่มีใบยา พ.ศ. ๒๕๖๓ ในส่วนของการควบคุมและกำกับติดตามการจัดซื้อจัดจ้างให้เป็นไปตามแผนฯ ขอให้โรงพยาบาลทุกแห่งรายงานแผนการจัดซื้อ พร้อมสรุปผลการจัดซื้อจัดจ้างแต่ละไตรมาสไปยังระบบรายงานของศูนย์ข้อมูลข่าวสารด้านเวชภัณฑ์ กระทรวงสาธารณสุขต่อไป

จึงเรียนมาเพื่อทราบ และแจ้งผู้เกี่ยวข้องดำเนินการตามระเบียบโดยเคร่งครัดต่อไป

เรียน ผู้อำนวยการโรงพยาบาลลำพูน

☒ เพื่อโปรดทราบ

☐ เพื่อโปรดพิจารณา

-ผอ.รพ.ลำพูน ก. ๑๕ สิงหาคม ๒๕๖๗

(นางพรรณพร งามชัย)
เจ้าพนักงานธุรการชำนาญงาน
๑๖ ส.ค. ๒๕๖๗

กลุ่มงานคุ้มครองผู้บริโภค

โทรศัพท์ ๐-๕๓๐๙-๓๗๒๕-๖ ต่อ ๑๒๗

โทรสาร ๐-๕๓๐๙-๓๗๓๕

ขอแสดงความนับถือ

(นายประเสริฐ กิจสุวรรณรัตน์)
นายแพทย์สาธารณสุขจังหวัดลำพูน

☒ ทราบ
☒ เห็นชอบ
☐ อนุมัติ
แจ้งงานแผน
และว.เวช
พร. พญ.

(นางภาวิณี เอี่ยมจันทร์)
ผู้อำนวยการโรงพยาบาลลำพูน
19 ส.ค. 2567

สรุปแผนการจัดจ้าง ทัศนกรรม
หน่วยงาน ทัศนกรรม โรงพยาบาลลำพูน จังหวัด ลำพูน
ประจำปีงบประมาณ 2568

งวดการจัดจ้าง		ประเภทการจัดจ้าง หันตกรรม	
		จำนวน (รายการ)	จำนวนเงิน (บาท)
งวดที่ 1 (ต.ค. - ธ.ค.)	แผน	4	162,500.00
	จัดจ้างจริง		
งวดที่ 2 (ม.ค. - มี.ค.)	แผน	4	162,500.00
	จัดจ้างจริง		
งวดที่ 3 (เม.ย. - มิ.ย.)	แผน	4	162,500.00
	จัดจ้างจริง		
งวดที่ 4 (ก.ค. - ก.ย.)	แผน	4	162,500.00
	จัดจ้างจริง		
รวมเงินทั้งสิ้น	แผน	4	650,000.00
	จัดจ้างจริง		

ลงชื่อ.....ผู้สอบ.....

(นางสาวยศวดี เพือกผาสุข)

ผู้จัดทำแผนจัดจ้าง

ลงชื่อ.....

(นางภาวิณี เอี่ยมจันทน์)

ผู้อำนวยการโรงพยาบาลลำพูน

ผู้เสนอแผนจัดจ้าง

ลงชื่อ.....

(นายประเสริฐ กิจสุวรรณรัตน์)
นายแพทย์สาธารณสุขจังหวัดลำพูน
ผู้อนุมัติแผนจัดจ้าง

นายแพทย์สุรารณสุขจังหวัดลำพูน
ผู้อำนวยการ

แผนปฏิบัติการจัดจ้าง ทันตกรรม
หน่วยงาน ทันตกรรม โรงพยาบาลลำพูน จังหวัด ลำพูน
ประจำปีงบประมาณ 2568

ลำดับ ที่	รายการจัดจ้าง	จำนวน (หน่วย) ย้อนหลัง 3	ประมาณ การจัดจ้าง ในปี 68	อัตรการจ้างย้อนหลัง 3 ปี			ประมาณการ จ้าง ปี 68 (บาท)	งวดที่ 1 เดือน ต.ค.- ธ.ค.	งวดที่ 2 เดือน เม.ย.- มิ.ย.	งวดที่ 3 เดือน เม.ย.- มิ.ย.	งวดที่ 4 เดือน ก.ค.- ก.ย.	ยอดรวมจัดจ้างจริง	
				ปี 65	ปี 66	ปี 67						จำนวน	มูลค่า (บาท)
1	งานฟื้นฟูชนิดถอดได้	1,107	350										
	1.1 งานฟื้นฟูทั้งปากฐานอคริลิก			98,000.00	194,160.00	274,240.00	280,000.00	70,000.00	70,000.00	70,000.00	70,000.00		
	1.2 งานฟื้นฟูบางส่วนถอดได้ฐานอคริลิก 1-5ซี่			17,415.00	25,860.00	30,755.00	50,000.00	12,500.00	12,500.00	12,500.00	12,500.00		
	1.3 งานฟื้นฟูบางส่วนถอดได้ฐานอคริลิก >5ซี่			32,535.00	38,905.00	45,090.00	50,000.00	12,500.00	12,500.00	12,500.00	12,500.00		
	1.4 งานฟื้นฟูบางส่วนถอดได้ฐานโลหะ			23,590.00	38,190.00	95,930.00	100,000.00	25,000.00	25,000.00	25,000.00	25,000.00		
	1.5 งานซ่อม			7,330.00	7,850.00	8,180.00	10,000.00	2,500.00	2,500.00	2,500.00	2,500.00		
2	ฟื้นฟูชนิดติดแน่น	149	60	51,240.00	114,260.00	149,090.00	150,000.00	37,500.00	37,500.00	37,500.00	37,500.00		
3	งานจัดฟัน	27	10	10,500.00	3,000.00	8,540.00	8,000.00	2,000.00	2,000.00	2,000.00	2,000.00		
4	งานอื่นๆ						2,000.00	500.00	500.00	500.00	500.00		
	รวม	1,283	420				650,000.00	162,500.00	162,500.00	162,500.00	162,500.00		

ลงชื่อ.....ขจิต ฝอยทอง
(นางสาวขจิต ฝอยทอง)
ผู้จัดทำแผนจัดจ้าง

ลงชื่อ.....[ลายเซ็น]
(นางภาวิณี เอี่ยมจันทร์)
ผู้อำนวยการโรงพยาบาลลำพูน
ผู้เสนอแผนการจัดจ้าง

ลงชื่อ.....[ลายเซ็น]
ผู้อนุมัติแผนการจัดจ้าง
(นายประเสริฐ กิจสุวรรณรัตน์)
นายแพทย์สาธารณสุขจังหวัดลำพูน

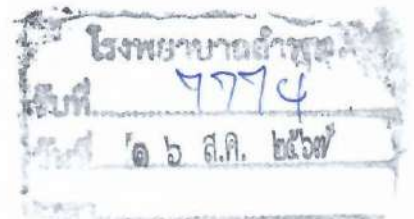

ที่ ลพ ๐๐๓๓.๐๖/๕๕๖๐

สำนักงานสาธารณสุขจังหวัดลำพูน
ถนนเชียงใหม่-ลำพูน ๕๑๐๐๐

๑๕ สิงหาคม ๒๕๖๗

เรื่อง การอนุมัติแผนการจัดซื้อจัดจ้างยาและเวชภัณฑ์ที่มีใบยา ประจำปีงบประมาณ พ.ศ. ๒๕๖๘

เรียน ผู้อำนวยการโรงพยาบาลลำพูน

สิ่งที่ส่งมาด้วย แผนการจัดซื้อจัดจ้างยาและเวชภัณฑ์ที่มีใบยา ประจำปีงบประมาณ พ.ศ. ๒๕๖๘
ที่ได้รับการอนุมัติ จำนวน ๑ ชุด

ตามที่ โรงพยาบาลลำพูน ได้ดำเนินการจัดทำแผนจัดซื้อจัดจ้างยาและเวชภัณฑ์ที่มีใบยา ประจำปีงบประมาณ พ.ศ. ๒๕๖๘ เพื่อขออนุมัติจากสำนักงานสาธารณสุขจังหวัดลำพูน ตามแนวทางการปฏิบัติตามระเบียบกระทรวงสาธารณสุขว่าด้วยการบริหารจัดการด้านยาและเวชภัณฑ์ที่มีใบยาของส่วนราชการ และหน่วยงานในสังกัดกระทรวงสาธารณสุข พ.ศ. ๒๕๖๓ และประกาศกระทรวงสาธารณสุข ว่าด้วยแนวทางในการจัดทำแผนการจัดซื้อยาและเวชภัณฑ์ที่มีใบยา พ.ศ. ๒๕๖๓ นั้น สำนักงานสาธารณสุขจังหวัดลำพูน ได้พิจารณาตรวจสอบแผนการจัดซื้อจัดจ้างดังกล่าวแล้ว จึงพิจารณาอนุมัติให้โรงพยาบาลดำเนินการจัดซื้อจัดจ้างตามแผนการดังกล่าว ตั้งแต่บัดนี้เป็นต้นไปจนถึงวันที่ ๓๐ กันยายน ๒๕๖๘ ทั้งนี้หากโรงพยาบาลมีความประสงค์ที่จะปรับแผนการจัดซื้อจัดจ้างตามแผนที่รับการอนุมัติ ให้ดำเนินการขออนุมัติจากสำนักงานสาธารณสุขจังหวัดเป็นครั้งคราวไป

อนึ่ง การดำเนินการตามประกาศกระทรวงสาธารณสุขว่าด้วยแนวทางในการจัดทำแผนการจัดซื้อยาและเวชภัณฑ์ที่มีใบยา พ.ศ. ๒๕๖๓ ในส่วนของการควบคุมและกำกับติดตามการจัดซื้อจัดจ้างให้เป็นไปตามแผนฯ ขอให้โรงพยาบาลทุกแห่งรายงานแผนการจัดซื้อ พร้อมสรุปผลการจัดซื้อจัดจ้างแต่ละไตรมาสไปยังระบบรายงานของศูนย์ข้อมูลข่าวสารด้านเวชภัณฑ์ กระทรวงสาธารณสุขต่อไป

จึงเรียนมาเพื่อทราบ และแจ้งผู้เกี่ยวข้องดำเนินการตามระเบียบโดยเคร่งครัดต่อไป

เรียน ผู้อำนวยการโรงพยาบาลลำพูน

☒ เพื่อโปรดทราบ

☐ เพื่อโปรดพิจารณา

-ผอ.รพ.ลำพูน ก. เจริญธรรม อธิบดีกรมการแพทย์แผนไทยและการแพทย์ทางเลือก

(นางพรรณพร งามชัย)
เจ้าพนักงานธุรการชำนาญงาน

๑๖ ส.ค. ๒๕๖๗

กลุ่มงานคุ้มครองผู้บริโภค

โทรศัพท์ ๐-๕๓๐๙-๓๗๒๕-๖ ต่อ ๑๒๗

โทรสาร ๐-๕๓๐๙-๓๗๓๕

ขอแสดงความนับถือ

(นายประเสริฐ กิจสุวรรณรัตน์)
นายแพทย์สาธารณสุขจังหวัดลำพูน

☒ ทราบ
☒ เห็นชอบ
☐ อนุมัติ
แจ้ง รพ.ลำพูน และ ร.ภ.ลำพูน
พ.ร. พ.ร.พ.

(นางภาวิณี เอี่ยมจันทร์)
ผู้อำนวยการโรงพยาบาลลำพูน
19 ส.ค. 2567

สรุปแผนการจัดจ้างตรวจทางรังสีวิทยา
หน่วยงาน โรงพยาบาลลำพูน จังหวัดลำพูน
ประจำปีงบประมาณ 2568

งวดการจัดซื้อ		จัดจ้างทางรังสีวิทยา	
		จำนวน (รายการ)	จำนวนเงิน (บาท)
งวดที่ 1 (ต.ค. - ธ.ค.)	แผน	4	9,264,000.00
	จัดจ้างจริง		
งวดที่ 2 (ม.ค. - มี.ค.)	แผน	4	9,264,000.00
	จัดจ้างจริง		
งวดที่ 3 (เม.ย. - มิ.ย.)	แผน	4	9,264,000.00
	จัดจ้างจริง		
งวดที่ 4 (ก.ค. - ก.ย.)	แผน	4	9,264,000.00
	จัดจ้างจริง		
รวมเงินทั้งสิ้น	แผน	4	37,056,000.00
	จัดจ้างจริง		

ลงชื่อ.....

(นางสาววีณา ผูกพานิช)

ผู้จัดทำแผนจัดจ้าง

ลงชื่อ.....

(นางภาวิณี เอี่ยมจันทร์)

ผู้อำนวยการโรงพยาบาลลำพูน

ผู้เสนอแผนการจัดจ้าง

ลงชื่อ.....

(นายประเสริฐ หิรัญรัตน์)
นายแพทย์สาธารณสุขจังหวัดลำพูน
ผู้อนุมัติแผนการจัดจ้าง

แผนปฏิบัติการจัดจ้าง ตรวจทางรังสีวิทยา
โรงพยาบาลลำพูน จังหวัด ลำพูน
ประจำปีงบประมาณ 2568

ลำดับที่	รายการจัดจ้าง	ประเภท การจ้าง	ประมาณการจัดจ้าง ในปี 67 (บาท)	อัตรการจ้างย้อนหลัง 3 ปี			ประมาณการจ้าง ปี 68 (บาท)	งวดที่ 1 เดือน ต.ค.- ธ.ค.	งวดที่ 2 เดือน เม.ย.- มิ.ย.	งวดที่ 3 เดือน เม.ย.- มิ.ย.	งวดที่ 4 เดือน ก.ค.- ก.ย.	ยอดรวมจัดจ้างจริง	
				ปี 65	ปี 66	ปี 67						จำนวน	มูลค่า (บาท)
1	จ้างเหมาบริการเอกซเรย์เต้านม	จ้าง เหมา บริการ	1,380,000.00	1,394,000.00	1,389,000.00	1,380,000.00	2,000,000.00	500,000.00	500,000.00	500,000.00	500,000.00		
2	จ้างเหมาบริการตรวจด้วยเครื่องเอกซเรย์คอมพิวเตอร์	จ้าง เหมา บริการ	10,000,000.00	17,000,000.00	16,929,000.00	10,000,000.00	25,000,000.00	6,250,000.00	6,250,000.00	6,250,000.00	6,250,000.00		
3	จ้างเหมาบริการตรวจ MRI	จ้าง เหมา บริการ	4,000,000.00	2,000,000.00	2,000,000.00	4,000,000.00	6,000,000.00	1,500,000.00	1,500,000.00	1,500,000.00	1,500,000.00		
4	เช่าระบบ PACS	จ้าง เหมา บริการ	4,056,000.00	4,187,160.00	4,056,000.00	4,056,000.00	4,056,000.00	1,014,000.00	1,014,000.00	1,014,000.00	1,014,000.00		
				24,581,160.00	24,374,000.00	19,436,000.00	37,056,000.00	9,264,000.00	9,264,000.00	9,264,000.00	9,264,000.00		

ลงชื่อ.....

(นางสาววีณา ผูกพานิช)

ผู้จัดทำแผนจัดจ้าง

ลงชื่อ.....

(นางภาวิณี เอี่ยมจันทร์)

ผู้เสนอแผนจัดจ้าง

ลงชื่อ.....

ผู้อนุมัติแผนจัดจ้าง

(นายประเสริฐ กิจสุวรรณรัตน์)

นายแพทย์สาธารณสุขจังหวัดลำพูน

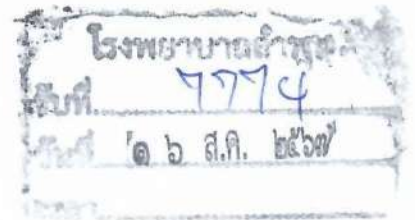

ที่ ลพ ๐๐๓๓.๐๖/๕๕๖๐

สำนักงานสาธารณสุขจังหวัดลำพูน
ถนนเชียงใหม่-ลำพูน ๕๑๐๐๐

๑๕ สิงหาคม ๒๕๖๗

เรื่อง การอนุมัติแผนการจัดซื้อจัดจ้างยาและเวชภัณฑ์ที่มีใบยา ประจำปีงบประมาณ พ.ศ. ๒๕๖๘

เรียน ผู้อำนวยการโรงพยาบาลลำพูน

สิ่งที่ส่งมาด้วย แผนการจัดซื้อจัดจ้างยาและเวชภัณฑ์ที่มีใบยา ประจำปีงบประมาณ พ.ศ. ๒๕๖๘
ที่ได้รับการอนุมัติ จำนวน ๑ ชุด

ตามที่ โรงพยาบาลลำพูน ได้ดำเนินการจัดทำแผนจัดซื้อจัดจ้างยาและเวชภัณฑ์ที่มีใบยา ประจำปีงบประมาณ พ.ศ. ๒๕๖๘ เพื่อขออนุมัติจากสำนักงานสาธารณสุขจังหวัดลำพูน ตามแนวทางการปฏิบัติตามระเบียบกระทรวงสาธารณสุขว่าด้วยการบริหารจัดการด้านยาและเวชภัณฑ์ที่มีใบยาของส่วนราชการและหน่วยงานในสังกัดกระทรวงสาธารณสุข พ.ศ. ๒๕๖๓ และประกาศกระทรวงสาธารณสุข ว่าด้วยแนวทางในการจัดทำแผนการจัดซื้อยาและเวชภัณฑ์ที่มีใบยา พ.ศ. ๒๕๖๓ นั้น สำนักงานสาธารณสุขจังหวัดลำพูน ได้พิจารณาตรวจสอบแผนการจัดซื้อจัดจ้างดังกล่าวแล้ว จึงพิจารณาอนุมัติให้โรงพยาบาลดำเนินการจัดซื้อจัดจ้างตามแผนการดังกล่าว ตั้งแต่วันที่นี้เป็นต้นไปจนถึงวันที่ ๓๐ กันยายน ๒๕๖๘ ทั้งนี้หากโรงพยาบาลมีความประสงค์ที่จะปรับแผนการจัดซื้อจัดจ้างตามแผนที่รับการอนุมัติ ให้ดำเนินการขออนุมัติจากสำนักงานสาธารณสุขจังหวัดเป็นครั้งคราวไป

อนึ่ง การดำเนินการตามประกาศกระทรวงสาธารณสุขว่าด้วยแนวทางในการจัดทำแผนการจัดซื้อยาและเวชภัณฑ์ที่มีใบยา พ.ศ. ๒๕๖๓ ในส่วนของการควบคุมและกำกับติดตามการจัดซื้อจัดจ้างให้เป็นไปตามแผนฯ ขอให้โรงพยาบาลทุกแห่งรายงานแผนการจัดซื้อ พร้อมสรุปผลการจัดซื้อจัดจ้างแต่ละไตรมาสไปยังระบบรายงานของศูนย์ข้อมูลข่าวสารด้านเวชภัณฑ์ กระทรวงสาธารณสุขต่อไป

จึงเรียนมาเพื่อทราบ และแจ้งผู้เกี่ยวข้องดำเนินการตามระเบียบโดยเคร่งครัดต่อไป

เรียน ผู้อำนวยการโรงพยาบาลลำพูน

☒ เพื่อโปรดทราบ

☐ เพื่อโปรดพิจารณา

- ผอ.รพ.ลำพูน ผอ.รพ.ลำปาง ผอ.รพ.ลำพูน

(นางพรรณพร งามชัย)
เจ้าหน้าที่งานธุรการชำนาญการ
๑๖ ส.ค. ๒๕๖๗

กลุ่มงานคุ้มครองผู้บริโภค

โทรศัพท์ ๐-๕๓๐๙-๓๓๒๕-๖ ต่อ ๑๒๗

โทรสาร ๐-๕๓๐๙-๓๓๓๕

ขอแสดงความนับถือ

(นายประเสริฐ กิจสุวรรณรัตน์)
นายแพทย์สาธารณสุขจังหวัดลำพูน

☒ ทราบ

☒ เห็นชอบ

☐ อนุมัติ

แจ้งอ.ท.แฉะ

และอ.เวส

พร. พงษ์

(นางภาวิณี เอี่ยมจันทร์)
ผู้อำนวยการโรงพยาบาลลำพูน

19 ส.ค. 2567

สรุปแผนจ้างเหมาบริการส่งตรวจทางการแพทย์
หน่วยงาน เทคนิคการแพทย์ โรงพยาบาลลำพูน จังหวัดลำพูน
ประจำปีงบประมาณ 2568

งวดการจัดจ้าง		แผนจ้างเหมาบริการส่งตรวจทางการแพทย์	
		จำนวน (รายการ)	จำนวนเงิน (บาท)
งวดที่ 1 (ต.ค. - ธ.ค.)	แผน	2	833,625.00
	จ้างเหมาบริการ		
งวดที่ 2 (ม.ค. - มี.ค.)	แผน	2	833,625.00
	จ้างเหมาบริการ		
งวดที่ 3 (เม.ย. - มิ.ย.)	แผน	2	833,625.00
	จ้างเหมาบริการ		
งวดที่ 4 (ก.ค. - ก.ย.)	แผน	2	833,625.00
	จ้างเหมาบริการ		
รวมเงินทั้งสิ้น	แผน	2	3,334,500.00
	จ้างเหมาบริการ		

ลงชื่อ.....

(นางสาวกนกวรรณ ใจพิงค์)

ผู้จัดทำแผนจัดซื้อ

ลงชื่อ.....

(นางภาวิณี เอี่ยมจันทร์)

ผู้อำนวยการโรงพยาบาลลำพูน

ผู้เสนอแผนจัดจ้าง

ลงชื่อ.....

(นายประเสริฐ กิจสุวรรณรัตน์)

นายแพทย์สาธารณสุขจังหวัดลำพูน

ผู้อนุมัติแผนการจัดจ้าง

แผนปฏิบัติการจัดจ้าง จ้างเหมาบริการส่งตรวจทางการแพทย์
หน่วยงานเทคนิคการแพทย์ โรงพยาบาลลำพูน จังหวัด ลำพูน
ประจำปีงบประมาณ 2568

ลำดับที่	รายการเช่า	ประเภทการจ้าง	อัตราการใช้ย้อนหลัง 3 ปี			ปี 2568	งวดที่ 1 เดือน ต.ค.- ธ.ค.	งวดที่ 2 เดือน เม.ย.- มิ.ย.	งวดที่ 3 เดือน เม.ย.- มิ.ย.	งวดที่ 4 เดือน ก.ค.- ก.ย.	ยอดรวมจัดจ้างจริง	
			ปี 2565	ปี 2566	ปี 2567						จำนวน	มูลค่า (บาท)
1	ค่าจ้างเหมาบริการตรวจวิเคราะห์ตัวอย่างทางห้องปฏิบัติการด้านเทคนิคการแพทย์ (พยาธิกายวิภาค)	จ้างเหมาบริการ	2,900,000.00	2,900,000.00	4,049,440.00	1,784,500.00	446,125.00	446,125.00	446,125.00	446,125.00		
2	ค่าจ้างเหมาบริการส่งตรวจแล็บภายนอก	จ้างเหมาบริการ	1,288,452.00	1,081,647.33	1,525,644.00	1,550,000.00	387,500.00	387,500.00	387,500.00	387,500.00		
			4,188,452.00	3,981,647.33	5,575,084.00	3,334,500.00	833,625.00	833,625.00	833,625.00	833,625.00	-	-

ลงชื่อ.....

(นางสาวกนกวรรณ ใจพิงค์)

ผู้จัดทำแผนจัดจ้าง

ลงชื่อ.....

(นางภาวิณี เอี่ยมจันทร์)

ผู้เสนอแผนจัดจ้าง

ลงชื่อ.....

(นายประเสริฐ กิจสุวรรณรัตน์)
นายแพทย์สาธารณสุขจังหวัดลำพูน

สรุปแผนการจัดจ้าง ทางห้องปฏิบัติการ
หน่วยงาน เทคนิคการแพทย์ โรงพยาบาลลำพูน จังหวัดลำพูน
ประจำปีงบประมาณ 2568

งวดการจัดซื้อ		จัดจ้าง ทางห้องปฏิบัติการ	
		จำนวน (รายการ)	จำนวนเงิน (บาท)
งวดที่ 1 (ต.ค. - ธ.ค.)	แผน	12	2,851,875.00
	จัดจ้างจริง		
งวดที่ 2 (ม.ค. - มี.ค.)	แผน	12	2,851,875.00
	จัดจ้างจริง		
งวดที่ 3 (เม.ย. - มิ.ย.)	แผน	12	2,851,875.00
	จัดจ้างจริง		
งวดที่ 4 (ก.ค. - ก.ย.)	แผน	12	2,851,875.00
	จัดจ้างจริง		
รวมเงินทั้งสิ้น	แผน	12	11,407,500.00
	จัดจ้างจริง		

ลงชื่อ.....

(นางสาวกนกวรรณ ใจพิงค์)
ผู้จัดทำแผนจัดจ้าง

ลงชื่อ.....

(นางภาวิณี เอี่ยมจันทร์)
ผู้อำนวยการโรงพยาบาลลำพูน
ผู้เสนอแผนจัดจ้าง

ลงชื่อ.....

ผู้อนุมัติแผนการจัดจ้าง
(นายประเสริฐ กิจสุวรรณรัตน์)
นายแพทย์สาธารณสุขจังหวัดลำพูน

- แผนปฏิบัติการจัดจ้าง ตรวจทางห้องปฏิบัติการ
หน่วยงานเทคนิคการแพทย์ โรงพยาบาลลำพูน จังหวัด ลำพูน

ประจำปีงบประมาณ 2568

ลำดับ	สถานที่ส่งตรวจ	ประเภทการจ้าง	อัตรการจ้างย้อนหลัง 3 ปี			ประมาณการจ้างปี 2568	งวดที่ 1 เดือน ต.ค.- ธ.ค.	งวดที่ 2 เดือน เม.ย.- มิ.ย.	งวดที่ 3 เดือน เม.ย.- มิ.ย.	งวดที่ 4 เดือน ก.ค.- ก.ย.	โดยรวมจัดซื้อ	
			ปี 2565	ปี 2566	ปี 2567						จำนวน	มูลค่า
1	การส่งตรวจวิเคราะห์ทางพยาธิกายวิภาค สุนัข (สวนดอก)		538,380.0	660,000.00	892,900.00	397,500.00	99,375.00	99,375.00	99,375.00	99,375.00		
2	สำนักงานป้องกันควบคุมโรคที่ 1		238,350.0	279,450.00	417,700.00	420,000.00	105,000.00	105,000.00	105,000.00	105,000.00		
3	โรงพยาบาลมหาราชนครเชียงใหม่			100,000.00	80,340.00	81,000.00	20,250.00	20,250.00	20,250.00	20,250.00		
4	ศูนย์วิทยาศาสตร์การแพทย์ เชียงใหม่		47,100.0	52,366.67	151,610.00	152,000.00	38,000.00	38,000.00	38,000.00	38,000.00		
5	ศูนย์วิทยาศาสตร์การแพทย์ เชียงราย		4,000.0	1,333.33	42,680.00	43,000.00	10,750.00	10,750.00	10,750.00	10,750.00		
6	กรมวิทยาศาสตร์การแพทย์		32,168.6	40,109.52	39,960.00	40,000.00	10,000.00	10,000.00	10,000.00	10,000.00		
7	ศูนย์บริการเทคนิคการแพทย์		1,395,400.0	2,057,490.00	933,975.00	950,000.00	237,500.00	237,500.00	237,500.00	237,500.00		
8	ศูนย์บริการโลหิตแห่งชาติ (กาชาด)		7,100,850.0	7,366,950.00	8,141,170.00	8,200,000.00	2,050,000.00	2,050,000.00	2,050,000.00	2,050,000.00		
9	การส่งตรวจวิเคราะห์ทางพยาธิกายวิภาค (สวนดอก) (นิติเวช)		250,900.0	120,100.00	270,000.00	270,000.00	67,500.00	67,500.00	67,500.00	67,500.00		
10	โรงพยาบาลมหาราชนครเชียงใหม่ (นิติเวชสารพิษ เน้น สารเสพติด)		60,840.0	30,000.00	70,000.00	70,000.00	17,500.00	17,500.00	17,500.00	17,500.00		
11	ศูนย์วิทยาศาสตร์การแพทย์ เชียงใหม่ (สารพิษ) นิติเวช		658,600.0	700,000.00	700,000.00	700,000.00	175,000.00	175,000.00	175,000.00	175,000.00		
12	การตรวจวิเคราะห์ทางพยาธิกายวิภาค คณะทันตแพทย์ มช (ทันตกรรม)		84,000.0	84,000.00	84,000.00	84,000.00	21,000.00	21,000.00	21,000.00	21,000.00		
รวมมูลค่าส่งตรวจแล็บนอก			10,410,588.6	11,491,799.52	11,824,335.00	11,407,500.00	2,851,875.00	2,851,875.00	2,851,875.00	2,851,875.00		

รวมเป็นเงินทั้งสิ้น ประมาณ 11,407,500.00 บาท (สิบเอ็ดล้านสี่แสนเจ็ดพันห้าร้อยบาทถ้วน)

ลงชื่อ.....

(นางสาวกนกวรรณ ใจพิงค์)

ผู้จัดทำแผนจัดจ้าง

ลงชื่อ.....

(นางภาวิณี เอี่ยมจันทร์)

ผู้อำนวยการโรงพยาบาลลำพูน

ผู้เสนอแผนจัดจ้าง

ลงชื่อ.....

ผู้อนุมัติแผนการจัดจ้าง

(นายประเสริฐ กิจสุวรรณรัตน์)

นายแพทย์สาธารณสุขจังหวัดลำพูน