



แผนยุทธศาสตร์ โรงพยาบาลลำพูน ประจำปีงบประมาณ

2569

คำนำ

ยุทธศาสตร์ชาติ 20 ปี ใช้ในการพัฒนาประเทศอย่าง ยั่งยืนตามหลักธรรมาภิบาลและเป็นกรอบในการกำหนดทิศทางการพัฒนาและบูรณาการขององค์กรทุกภาคส่วนให้บรรลุเป้าหมายเดียวกันโรงพยาบาลสำพูนเป็นองค์กรหลักในการพัฒนาระบบบริการสุขภาพตามบริบทส่งเสริมสุขภาพ ป้องกันโรค รักษาพยาบาล และการฟื้นฟูสภาพ โดยมีเป้าประสงค์หลักเพื่อให้ประชาชนมีสุขภาพ แข็งแรงคุณภาพชีวิตที่ดี ตามแนวปรัชญาเศรษฐกิจพอเพียง จึงได้จัดทำแผนยุทธศาสตร์ประจำปี 2569 เพื่อใช้เป็นแนวทางในการกำหนดทิศทางของโรงพยาบาลสื่อสารกำกับติดตามผลการบรรลุเป้าหมายและวิสัยทัศน์ อย่างมีประสิทธิภาพและสอดคล้องกับนโยบายของรัฐบาลและกระทรวง สาธารณสุข

เอกสารฉบับนี้ประกอบไปด้วยทิศทางการพัฒนาสาธารณสุขระดับ ประเทศ ระดับเขตสุขภาพ และระดับจังหวัด วิสัยทัศน์ พันธกิจ เป้าประสงค์ ประเด็นยุทธศาสตร์ กลยุทธ์ที่สำคัญ ตัวชี้วัดและค่าเป้าหมายรวมทั้งแผนงาน โครงการ แผนการอบรมของบุคลากร และแผนการบริหารงบประมาณใน ภาพรวมเพื่อให้บุคลากรทุกระดับในโรงพยาบาลเกิดความเข้าใจในทิศทางและ เป้าหมายขององค์กรร่วมกันนำไปสู่การปฏิบัติได้อย่างมีประสิทธิภาพและ เกิดประสิทธิผลในการพัฒนาต่อไป

นางสุดาวรรณ หายใจโธณี
ผู้อำนวยการโรงพยาบาลสำพูน

สารบัญ

	หน้า
คำนำ	ก
สารบัญ	ข - ค
คำนิยามกระทรวงสาธารณสุข	1
กรอบแนวคิดแผนยุทธศาสตร์ชาติระยะ 20 ปี ด้านสาธารณสุข (พ.ศ. 2560-2579)	2
ขับเคลื่อนนโยบายกระทรวงสาธารณสุข	3
แผนงาน/โครงการ และตัวชี้วัดกระทรวงสาธารณสุข ประจำปีงบประมาณ พ.ศ. 2569	4 - 15
แผนยุทธศาสตร์ เขตสุขภาพที่ 1 (ปี 2569 - 2571)	16 - 17
แผนยุทธศาสตร์ ด้านสาธารณสุขจังหวัดลำพูน ปีงบประมาณ พ.ศ. 2569	18 - 19
แผนยุทธศาสตร์ โรงพยาบาลลำพูน ปีงบประมาณ 2569	20 - 44
แผนพัฒนาศูนย์บริการสุขภาพโรงพยาบาลลำพูน ประจำปีงบประมาณ พ.ศ. 2569 การฝึกอบรมระยะสั้น (ไม่เกิน 1 สัปดาห์)	45 - 98
แผนพัฒนาศูนย์บริการสุขภาพโรงพยาบาลลำพูน ประจำปีงบประมาณ พ.ศ. 2569 การฝึกอบรมระยะสั้น (ตั้งแต่ 1 สัปดาห์ขึ้นไป)	99 - 103

สารบัญ

	หน้า
แผนงาน โครงการ ประจำปีงบประมาณ พ.ศ. 2569	104 - 130
แผนประมาณการรายจ่าย (Planfin), แผนประมาณรายได้ ควบคุมค่าใช้จ่าย ปีงบประมาณ พ.ศ. 2569	131-133
แผนจัดซื้อ เวชภัณฑ์ วัสดุการแพทย์ วัสดุวิทยาศาสตร์การแพทย์	133
แผนจัดซื้อวัสดุอื่น	134
แผนบริหารจัดการเจ้าหน้าที่	135
แผนบริหารจัดการสุกหน้	136
แผนการลงทุนเพิ่ม	137 - 154
รายการปรับปรุงสิ่งก่อสร้าง หมวดจ้างเหมาบริการ (P21X	154 - 158

ค่านิยมกระทรวงสาธารณสุข



แบบไหน ที่ใช่ MOPH



M

Mastery เป็นนายตนเอง

หมั่นฝึกฝนตนเองให้มีศักยภาพ
ยึดมั่นในความถูกต้อง มีวินัย
ปฏิบัติตามกฎระเบียบ บนพื้นฐาน
ของการมีสำนึกรับผิดชอบ
คุณธรรม และจริยธรรม

O

Originality เร่งสร้างสิ่งใหม่

สร้างสรรค์นวัตกรรม/สิ่งใหม่
ที่เหมาะสมและมีประสิทธิภาพ
เพื่อให้เกิดประโยชน์
ต่อระบบสุขภาพ

P

People centered ใส่ใจประชาชน

ยึดประชาชนเป็นศูนย์กลาง
ในการทำงาน เพื่อประโยชน์อันดี
แก่ประชาชน โดยใช้หลัก
“เข้าใจ เข้าถึง ทั่วถึง”

H

Humility ถ่อมตนอ่อนน้อม

มีสัมมาคารวะ มีน้ำใจ
ให้อภัย รับผิดชอบต่อ
เสียสละเพื่อประโยชน์ส่วนรวม

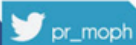

สำนักสารนิเทศ
สำนักงานปลัดกระทรวงสาธารณสุข

กรอบแนวคิดแผนยุทธศาสตร์ชาติระยะ 20 ปี ด้านสาธารณสุข(พ.ศ. 2560 – 2579)

แผนยุทธศาสตร์ชาติ ระยะ 20 ปี ด้านสาธารณสุข (พ.ศ. 2560-2579) ฉบับปรับปรุง ครั้งที่ 1 (พ.ศ. 2561) พัฒนจากการวิเคราะห์เงื่อนไขและสถานการณ์ภายใต้บริบทสิ่งแวดล้อมของสังคมไทย และกระแสโลกในปัจจุบันจนถึงแนวโน้มความท้าทายที่มีความเกี่ยวข้องกับสุขภาพของประชาชนโดยแผนยุทธศาสตร์ฯ นี้ มีความสอดคล้องและเชื่อมโยงสู่เป้าหมายการพัฒนายั่งยืนขององค์การสหประชาชาติ (Sustainable Development Goals: SDGs) เป็นไปตามแนวทางของรัฐธรรมนูญแห่งราชอาณาจักรไทย พุทธศักราช 2560 ยุทธศาสตร์ชาติ ระยะ 20 ปี นโยบายรัฐบาล นโยบายประเทศไทย 4.0 แผนพัฒนาเศรษฐกิจและสังคมแห่งชาติ ฉบับที่ 12 แผนพัฒนาสุขภาพแห่งชาติ ฉบับที่ 12 รวมทั้งแนวนโยบายบาลประชาธิรัฐ และประเด็นเร่งด่วน เพื่อเป้าหมายการปฏิรูปประเทศไทยของรัฐบาล ซึ่งเกี่ยวข้องกับการปฏิรูปสาธารณสุข 10 ประเด็นสำคัญ ได้แก่ 1) คณะกรรมการพัฒนาคุณภาพชีวิตระดับอำเภอ(พชอ.)2) การพัฒนาคลินิกหมอครอบครัว (Primary Care Cluster: PCC) 3) การพัฒนาระบบบริการ (Service Plan) 4) ดูแลผู้สูงอายุระยะยาว (Long Term Care: LTC) 5) นโยบายเจ็บป่วยฉุกเฉินวิกฤต มีสิทธิทุกที่ (Universal Coverage for Emergency Patients: UCEP) 6) การพัฒนาศูนย์ปฏิบัติการฉุกเฉิน ด้านการแพทย์และสาธารณสุข (Emergency Operation Center: EOC) 7) การพัฒนาอุตสาหกรรมทางการแพทย์ครบวงจร 8) การเพิ่มประสิทธิภาพการขึ้นทะเบียน และใบอนุญาต 9) ยุทธศาสตร์เขตสุขภาพพิเศษ และ10) โครงการ GREEN & CLEAN Hospitals โดยกรอบแนวคิดการจัดทำแผนยุทธศาสตร์ชาติฯ นี้ เป็นกรอบการพัฒนาระยะยาว มุ่งเน้นเพื่อให้บรรลุวิสัยทัศน์ "ประเทศไทย มีความมั่นคง มั่งคั่ง ยั่งยืน เป็นประเทศพัฒนาแล้วด้วยการพัฒนาตามหลักปรัชญาเศรษฐกิจพอเพียง" โดยมีกระทรวงสาธารณสุขเป็นองค์กรหลักในการขับเคลื่อนที่ให้ความสำคัญกับการมีส่วนร่วมของประชาชนและภาคีเครือข่ายต่าง ๆ เพื่อเป้าหมายสูงสุดให้คนไทยมีสุขภาพดี

ขับเคลื่อนนโยบายกระทรวงสาธารณสุข พ.ศ.2569



ขับเคลื่อนนโยบายกระทรวงสาธารณสุข พ.ศ. 2569

นายแพทย์สมฤกษ์ จึงสมาน ปลัดกระทรวงสาธารณสุข



1

เพิ่มประสิทธิภาพระบบบริการสุขภาพ เชิงพื้นที่ ลดเหลื่อมล้ำ

- **One Region-One Province-One Hospital** บริหารทรัพยากรระหว่าง รพ. ในระดับเขต ระบบส่งต่อ ระบบข้อมูล บริหารกำลังคน
- **ยกระดับความเป็นเลิศด้านบริการ (Service Excellence)** พัฒนาบริการเฉพาะทาง มีศูนย์กลางเป็นเลิศทุกเขตสุขภาพ เพิ่มทางเลือกการเข้ารับบริการ พร้อมคลินิก
- **เพิ่มประสิทธิภาพการบริการปฐมภูมิ** ให้ ปชช.ทุกคนมีหมอประจำตัว
- **เสริมสร้างความพร้อมการตอบโต้ภาวะฉุกเฉิน** เสริมศักยภาพบุคลากรด้านการบริหารจัดการ บูรณาการหน่วยงาน ลดความทับซ้อน
- **เพิ่มการเข้าถึงบริการสุขภาพในพื้นที่ กทม.** พัฒนา Mini Clinic Telemedicine เสริมการเข้าถึงบริการระดับทุติยภูมิ พัฒนาการบริหารจัดการในภาพรวมทั้งระบบ

สานต่อ วาระทศวรรษ ร่วมพัฒนา เพื่อระบบที่ยั่งยืน

น้อมนำการพัฒนางานสาธารณสุขตามแนวพระราชดำริฯ/ โครงการเฉลิมพระเกียรติ



2

สร้างสุขภาพดีทุกช่วงวัย คนไทยแข็งแรง

- **ส่งเสริมความแข็งแรงกาย-ใจ** เด็กพัฒนาการสมวัย วัยเรียน วัยรุ่น IQ EQ ดี วัยทำงานพฤติกรรมสุขภาพที่ดี ลดภาวะพึ่งพิงในผู้สูงอายุ มีระบบดูแลสุขภาพพระยาวาย
- **ยกระดับการควบคุมป้องกัน NCDs** เฝ้าระวังการเพิ่มแรงจูงใจด้านสุขภาพ เช่น สิทธิประโยชน์ภาษี สำหรับผู้มีพฤติกรรมสุขภาพดี
- **การจัดการสิ่งแวดล้อมที่เอื้อต่อการมีสุขภาพดี** เช่น ระบบบำบัดน้ำเสีย ลดการปล่อยคาร์บอนในหน่วยบริการสุขภาพ พัฒนา รพ. เป็นมิตรต่อสิ่งแวดล้อม

5

บุคลากรมีขวัญ กำลังใจ และคุณภาพชีวิตการทำงานที่ดี

- **บริหารจัดการกำลังคนทั้งสองด้าน** ลดข้อจำกัด ปรับปรุงกฎหมาย ระเบียบ แนวปฏิบัติ ผลักดันร่าง พ.ร.บ.กระทรวงสาธารณสุข
- **บริหารจัดการกำลังคนในเขตสุขภาพ** เพิ่มการกระจาย สร้างแรงจูงใจ รักษาบุคลากรคุณภาพในพื้นที่
- **สร้างเสริมคุณภาพชีวิตในการทำงาน** สวัสดิการ ความก้าวหน้า สิ่งแวดล้อม ความปลอดภัย

3

เพิ่มขีดความสามารถ นวัตกรรมทาง การแพทย์และสาธารณสุข ดิจิทัลสุขภาพ ระบบข้อมูลสุขภาพอัจฉริยะ

- **พัฒนาระบบดิจิทัลสุขภาพเชื่อมโยงเป็นหนึ่งเดียว** สร้างคลังข้อมูลสุขภาพขนาดใหญ่ของประเทศ
- **พัฒนา Telemedicine** นวัตกรรม ปัญญาประดิษฐ์ทางการแพทย์ สนับสนุนการวิจัยและการผลิต ATMPs
- **พัฒนาเทคโนโลยีการแพทย์แม่นยำ (Precision Medicine)**

4

เพิ่มมูลค่าเชิงเศรษฐกิจสุขภาพ

- **เพิ่มมูลค่าบริการสุขภาพ** ผลิตรักสุขภาพ สมุนไพรไทย การท่องเที่ยวเชิงสุขภาพ อุตสาหกรรมสุขภาพ คลินิกแพทย์แผนไทยร่วมสมัย
- **ผลิตและพัฒนา Prof. Caregiver** และ นวดไทย
- **ส่งเสริมวิจัยและพัฒนา นวัตกรรมทางการแพทย์** เพื่อสร้างมูลค่าเพิ่มทางเศรษฐกิจ

ข้อมูลจาก : การประชุมผู้บริหารระดับสูง สธ. วันที่ 1 ต.ค. 68



แผนงาน/โครงการ และตัวชี้วัดของกระทรวงสาธารณสุข ประจำปีงบประมาณ พ.ศ.2569



กองยุทธศาสตร์และแผนงาน
Strategy and Planning Division

แผนงาน/โครงการ และตัวชี้วัดของกระทรวงสาธารณสุข ประจำปีงบประมาณ พ.ศ. 2569

โครงการพระราชดำริ โครงการเฉลิมพระเกียรติและพื้นที่เฉพาะ

4+1 EXCELLENCE

12 **27** **36**
แผนงาน โครงการ ตัวชี้วัด

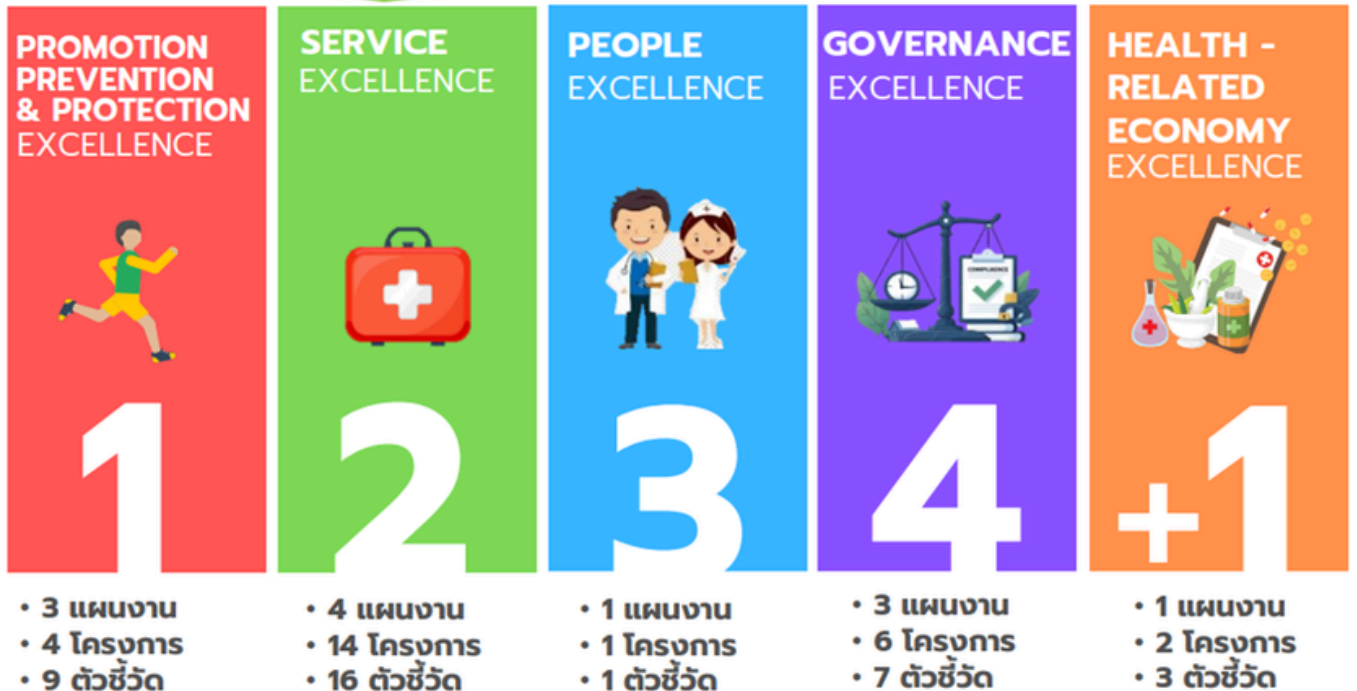



แผนงาน/โครงการ และตัวชี้วัดของกระทรวงสาธารณสุข ประจำปีงบประมาณ พ.ศ. 2569

PP & P EXCELLENCE

3 แผนงาน 4 โครงการ 9 ตัวชี้วัด

1) พัฒนาคุณภาพชีวิตคนไทยทุกกลุ่มวัย (ด้านสุขภาพ)

มารดาตาย พัฒนาการสมวัย HL สุขภาพ HL อุบัติเหตุใหม่ฯ
ชุมชนสุขภาพ

2) ป้องกันควบคุมโรคและลดปัจจัยเสี่ยงด้านสุขภาพ

DM/HT RTI MMR2

3) บริหารจัดการสิ่งแวดล้อม

GCHC

SERVICE EXCELLENCE

4 แผนงาน 14 โครงการ 16 ตัวชี้วัด

4) พัฒนาตามโครงการพระราชดำริฯ
(ผู้ป่วยในพระบรมราชานุเคราะห์ฯ)

1) พัฒนาระบบการแพทย์ปฐมภูมิ ปฐมภูมิ

2) พัฒนาระบบบริการสุขภาพ (Service Plan)

Stroke TB ทรนตาย แผนไทย นำตัวตาย STEMI

ยาเสพติด Common Diseases ยาสูบไฟร/ SMI-V/ community-acquired/
มะเร็ง/ CKD stage 5/ บริจาคอวัยวะ

3) พัฒนาระบบบริการการแพทย์ฉุกเฉินครบวงจรฯ

แพทย์ฉุกเฉิน

4+1
EXCELLENCE

12 27 36
แผนงาน โครงการ ตัวชี้วัด

PA

PEOPLE EXCELLENCE

1 แผนงาน 1 โครงการ 1 ตัวชี้วัด

1) การพัฒนาระบบบริหารจัดการกำลังคนด้านสุขภาพ
บริหารจัดการกำลังคน

HEALTH RELATED - ECONOMY EXCELLENCE

1 แผนงาน 2 โครงการ 3 ตัวชี้วัด

1) อุตสาหกรรมการแพทย์ครบวงจร การท่องเที่ยว
เชิงสุขภาพ ความงาม และแพทย์แผนไทย

ท่องเที่ยวสุขภาพ อุตสาหกรรมการแพทย์

ผลิตภัณฑ์สุขภาพ

GOVERNANCE EXCELLENCE

3 แผนงาน 6 โครงการ 7 ตัวชี้วัด

1) การพัฒนาระบบบริการสุขภาพดิจิทัล
Cyber Security

2) การพัฒนาระบบธรรมาภิบาลและองค์กรคุณภาพ
ITA HA RLU

3) บริหารจัดการด้านการเงินการคลังสุขภาพ

compliance rate UHC วิกฤติทางการเงิน

เป้าหมาย สร.68

ผลสัมฤทธิ์ สร. 68

SKPI 68

SDGs

1

ส่งเสริมสุขภาพ ป้องกันโรค และคุ้มครองผู้บริโภคเป็นเลิศ Promotion Prevention & Protection Excellence (PP&P Excellence)

3 แผนงาน 4 โครงการ 9 ตัวชี้วัด

แผนงานที่ 1 : การพัฒนาคุณภาพชีวิตคนไทยทุกกลุ่มวัย (ด้านสุขภาพ) (2 โครงการ 5 ตัวชี้วัด)

โครงการ	ตัวชี้วัด
1.โครงการพัฒนาและสร้างศักยภาพคนไทยทุกกลุ่มวัย	1) อัตราส่วนการตายมารดาไทยต่อการเกิดมีชีพแสนคน 2) ร้อยละของเด็ก 0 - 5 ปี มีพัฒนาการสมวัย และฟันดีไม่มีผุ 2.1) ร้อยละของเด็ก อายุ 0-5 ปี มีพัฒนาการสมวัย 2.2) ร้อยละของเด็ก อายุ 0-5 ปี ฟันดีไม่มีผุ (Cavity Free) 3) ร้อยละของชุมชนมีการดำเนินการจัดการสุขภาพที่เหมาะสมกับประชาชน
2.โครงการพัฒนาความรู้ด้านสุขภาพของประชากร	4) อัตราความรู้ด้านสุขภาพของประชาชนไทย อายุ 15 ปี ขึ้นไป 5) ระดับความรู้สุขภาพของประชาชนเรื่องโรคอุบัติใหม่และอุบัติซ้ำเพิ่มขึ้น (ร้อยละต่อปี) (Proxy : ร้อยละของประชากรกลุ่มเป้าหมายที่มีความรู้สุขภาพในการป้องกันควบคุมโรคใช้หวัดนกระดับพอเพียงขึ้นไป)

แผนงานที่ 2 : การป้องกันควบคุมโรคและลดปัจจัยเสี่ยงด้านสุขภาพ (1 โครงการ 3 ตัวชี้วัด)

โครงการ	ตัวชี้วัด
1.โครงการป้องกันควบคุมโรคและภัยสุขภาพ	1) ร้อยละการตรวจติดตามยืนยันวินิจฉัยกลุ่มสงสัยป่วยโรคเบาหวานและ/หรือความดันโลหิตสูง 1.1) ร้อยละการตรวจติดตามยืนยันวินิจฉัยกลุ่มสงสัยป่วยโรคเบาหวาน 1.2) ร้อยละการตรวจติดตามยืนยันวินิจฉัยกลุ่มสงสัยป่วยโรคความดันโลหิตสูง

1

ส่งเสริมสุขภาพ ป้องกันโรค และคุ้มครองผู้บริโภคเป็นเลิศ Promotion Prevention & Protection Excellence (PP&P Excellence)

3 แผนงาน 4 โครงการ 9 ตัวชี้วัด

แผนงานที่ 2 : การป้องกันควบคุมโรคและลดปัจจัยเสี่ยงด้านสุขภาพ (ต่อ) (1 โครงการ 3 ตัวชี้วัด)

โครงการ	ตัวชี้วัด
1. โครงการป้องกันควบคุมโรคและภัยสุขภาพ	2) อัตราการเสียชีวิตและบาดเจ็บจากอุบัติเหตุทางถนนในกลุ่มเด็กและเยาวชนลดลง (ช่วงวัย 1 - 18 ปี) 3) ร้อยละความครอบคลุมของวัคซีนป้องกันหัด-คางทูม-หัดเยอรมันเข็มที่ 2 (MMR2) ในเด็กอายุต่ำกว่า 3 ปี ระดับจังหวัด เป็นไปตามเป้าหมายการกำจัดโรคหัดตามพันธสัญญานานาชาติ

แผนงานที่ 3 : การบริหารจัดการสิ่งแวดล้อม (1 โครงการ 1 ตัวชี้วัด)

โครงการ	ตัวชี้วัด
1.โครงการบริหารจัดการสิ่งแวดล้อม	1) ร้อยละของโรงพยาบาลที่พัฒนาอนามัยสิ่งแวดล้อมได้ตามเกณฑ์ GREEN & CLAEN Hospital Challenge (ระดับมาตรฐานขึ้นไป และระดับท้าทาย) 1.1) ร้อยละของโรงพยาบาลที่พัฒนาอนามัยสิ่งแวดล้อมได้ตามเกณฑ์ GREEN & CLEAN Hospital Challenge (ระดับมาตรฐานขึ้นไป) 1.2) ร้อยละของโรงพยาบาลที่พัฒนาอนามัยสิ่งแวดล้อมได้ตามเกณฑ์ GREEN & CLEAN Hospital Challenge (ระดับท้าทาย)

2

บริการเป็นเลิศ Service Excellence

4 แผนงาน 14 โครงการ 16 ตัวชี้วัด

แผนงานที่ 4 : การพัฒนาระบบการแพทย์ปฐมภูมิ (1 โครงการ 1 ตัวชี้วัด)

โครงการ	ตัวชี้วัด
1. โครงการพัฒนาระบบการแพทย์ปฐมภูมิ	1) จำนวนการจัดตั้งหน่วยบริการปฐมภูมิและเครือข่ายหน่วยบริการปฐมภูมิ ตามพระราชบัญญัติระบบสุขภาพปฐมภูมิ พ.ศ. 2562

แผนงานที่ 5 : การพัฒนาระบบบริการสุขภาพ (Service Plan) (11 โครงการ 13 ตัวชี้วัด)

โครงการ	ตัวชี้วัด
1.โครงการพัฒนาระบบบริการสุขภาพ สาขาโรคไม่ติดต่อเรื้อรัง	1) อัตราตายของผู้ป่วยโรคหลอดเลือดสมอง (Stroke : I60 - I64)
2.โครงการพัฒนาระบบบริการโรคติดต่อ โรคอุบัติใหม่ และโรคอุบัติเหตุน้ำ	2) อัตราความสำเร็จการรักษาผู้ป่วยวัณโรคปอดรายใหม่
3.โครงการพัฒนาระบบบริการสุขภาพ สาขาการกแรกเกิด	3) อัตราตายการกแรกเกิดอายุน้อยกว่าหรือเท่ากับ 28 วัน
4.โครงการพัฒนาระบบบริการการแพทย์แผนไทยและการแพทย์ทางเลือก	4) ร้อยละของประชาชนที่มาใช้บริการในระดับปฐมภูมิได้รับการรักษาด้วยการแพทย์แผนไทยและการแพทย์ทางเลือก 5) มูลค่าการใช้ยาสมุนไพรในสิทธิ UC

2

บริการเป็นเลิศ Service Excellence

4 แผนงาน 14 โครงการ 16 ตัวชี้วัด

แผนงานที่ 5 : การพัฒนาระบบบริการสุขภาพ (Service Plan) (ต่อ) (11 โครงการ 13 ตัวชี้วัด)

โครงการ	ตัวชี้วัด
5.โครงการพัฒนาระบบบริการสุขภาพสาขาสุขภาพจิตและจิตเวช	6) อัตราการฆ่าตัวตายสำเร็จ 6.1) ร้อยละของผู้พยายามฆ่าตัวตายเข้าถึงบริการที่มีประสิทธิภาพ 7) ร้อยละของผู้ป่วยโรคจิตเวชสารเสพติดก่อความรุนแรง (SMI-V) ในเขตสุขภาพเข้าถึงบริการได้รับการดูแลต่อเนื่องและไม่ก่อความรุนแรงซ้ำ 7.1) ร้อยละการเข้าถึงบริการผู้ป่วยโรคจิตเวชและสารเสพติดที่มีความเสี่ยงสูงต่อการก่อความรุนแรง (SMI-V)
6.โครงการพัฒนาระบบบริการสุขภาพ 5 สาขาหลัก	8) อัตราตายผู้ป่วยติดเชื้อในกระแสเลือดแบบรุนแรงชนิด community-acquired
7.โครงการพัฒนาระบบบริการสุขภาพ สาขาโรคหัวใจ	9) อัตราตายของผู้ป่วยโรคกล้ามเนื้อหัวใจตายเฉียบพลันชนิด STEMI
8.โครงการพัฒนาระบบบริการสุขภาพ สาขาโรคมะเร็ง	10) ร้อยละผู้ป่วยมะเร็งได้รับการรักษาภายในระยะเวลาที่กำหนด 10.1) ร้อยละของผู้ป่วยที่ได้รับการรักษาด้วยการผ่าตัดภายในระยะเวลา 4 สัปดาห์ 10.2) ร้อยละของผู้ป่วยที่ได้รับการรักษาด้วยเคมีบำบัดภายในระยะเวลา 6 สัปดาห์ 10.3) ร้อยละของผู้ป่วยที่ได้รับการรักษาด้วยรังสีรักษาภายในระยะเวลา 6 สัปดาห์
9.โครงการพัฒนาระบบบริการสุขภาพ สาขาโรคไต	11) ร้อยละผู้ป่วยไตเรื้อรัง stage 5 รายใหม่ ลดลงจากปีงบประมาณก่อนหน้า

2

บริการเป็นเลิศ Service Excellence

4 แผนงาน 14 โครงการ 16 ตัวชี้วัด

แผนงานที่ 5 : การพัฒนาระบบบริการสุขภาพ (Service Plan) (ต่อ) (11 โครงการ 13 ตัวชี้วัด)

โครงการ	ตัวชี้วัด
10.โครงการพัฒนาระบบบริการสุขภาพ สาขาปลูกถ่ายอวัยวะ	12) อัตราส่วนของจำนวนผู้บริจาคอวัยวะที่ได้รับการผ่าตัดนำอวัยวะออกต่อจำนวนผู้ป่วยเสียชีวิตในโรงพยาบาล (โรงพยาบาล P+, P, A+, A)
11.โครงการพัฒนาระบบบริการบำบัดรักษาผู้ป่วยยาเสพติด	13) ร้อยละของผู้ป่วยยาเสพติดเข้าสู่กระบวนการบำบัดรักษา ได้รับการดูแลอย่างมีคุณภาพฯ (เฉพาะระบบสมัครใจ) (Retention Rate)

แผนงานที่ 6 : การพัฒนาระบบบริการการแพทย์ฉุกเฉินครบวงจรและระบบการส่งต่อ (1 โครงการ 1 ตัวชี้วัด)

โครงการ	ตัวชี้วัด
1.โครงการพัฒนาระบบบริการการแพทย์ฉุกเฉินครบวงจรและระบบการส่งต่อ	1) ร้อยละของผู้ป่วยวิกฤต เข้าถึงบริการการแพทย์ฉุกเฉิน

แผนงานที่ 7 : การพัฒนาตามโครงการพระราชดำริ โครงการเฉลิมพระเกียรติและพื้นที่เฉพาะ (1 โครงการ 1 ตัวชี้วัด)

โครงการ	ตัวชี้วัด
1.โครงการพระราชดำริโครงการเฉลิมพระเกียรติและโครงการพื้นที่เฉพาะ	1) ร้อยละผู้ป่วยในพระบรมราชานุเคราะห์ และพระราชานุเคราะห์ได้รับการดูแลอย่างมีคุณภาพ

3

บุคลากรเป็นเลิศ People Excellence

1 แผนงาน 1 โครงการ 1 ตัวชี้วัด

แผนงานที่ 8 : การพัฒนาระบบบริหารจัดการกำลังคนด้านสุขภาพ (1 โครงการ 1 ตัวชี้วัด)

โครงการ	ตัวชี้วัด
1.โครงการบริหารจัดการกำลังคนด้านสุขภาพ	1) สัดส่วนการกระจายแพทย์ในโรงพยาบาลชุมชนสังกัด สำนักงานปลัดกระทรวงสาธารณสุข

4

บริหารเป็นเลิศด้วยธรรมาภิบาล Governance Excellence

3 แผนงาน 6 โครงการ 7 ตัวชี้วัด

แผนงานที่ 9 : การพัฒนาระบบบริการสุขภาพดิจิทัล (1 โครงการ 1 ตัวชี้วัด)

โครงการ	ตัวชี้วัด
1.โครงการยกระดับความมั่นคงปลอดภัยไซเบอร์	1) ร้อยละของหน่วยงานที่ผ่านเกณฑ์มาตรฐานความมั่นคงปลอดภัยไซเบอร์ระดับสูง

แผนงานที่ 10 : การพัฒนาระบบธรรมาภิบาลและองค์กรสุขภาพ (3 โครงการ 3 ตัวชี้วัด)

โครงการ	ตัวชี้วัด
1.โครงการประเมินคุณธรรมความโปร่งใส	1) ร้อยละของหน่วยงานในสังกัดกระทรวงสาธารณสุขผ่านเกณฑ์การประเมิน ITA 1.1) ร้อยละของส่วนราชการสังกัดกระทรวงสาธารณสุขผ่านเกณฑ์การตรวจสอบและประเมินผลระบบการควบคุมภายในและหน่วยงานในสังกัดสำนักงานปลัดกระทรวงสาธารณสุขได้รับการเสริมสร้างศักยภาพการป้องกันการทุจริตเชิงรุก
2.โครงการพัฒนาองค์กรสุขภาพ	2) ร้อยละของโรงพยาบาลสังกัดกระทรวงสาธารณสุขมีคุณภาพผ่านการรับรองตามมาตรฐาน 2.1) ร้อยละของโรงพยาบาลศูนย์ โรงพยาบาลทั่วไป สังกัดสำนักงานปลัดกระทรวงสาธารณสุข มีคุณภาพผ่านการรับรองตามมาตรฐาน 2.2) ร้อยละของโรงพยาบาลชุมชน สังกัดสำนักงานปลัดกระทรวงสาธารณสุข มีคุณภาพผ่านการรับรองมาตรฐาน 2.3) ร้อยละของโรงพยาบาลสังกัดกรมการแพทย์ กรมควบคุมโรค กรมสุขภาพจิต และกรมอนามัย มีคุณภาพผ่านการรับรองตามมาตรฐาน

4

บริหารเป็นเลิศด้วยธรรมาภิบาล Governance Excellence

3 แผนงาน 6 โครงการ 7 ตัวชี้วัด

แผนงานที่ 10 : การพัฒนาระบบธรรมาภิบาลและองค์กรสุขภาพ (ต่อ) (3 โครงการ 3 ตัวชี้วัด)

โครงการ	ตัวชี้วัด
<p>3.โครงการพัฒนาคุณภาพและการตรวจทางห้องปฏิบัติการอย่างมีเหตุผล</p>	<p>3) ร้อยละของโรงพยาบาลในเขตสุขภาพผ่านเกณฑ์พัฒนาโรงพยาบาลที่มีการตรวจทางห้องปฏิบัติการทางการแพทย์ อย่างสมเหตุสมผล (RLU hospital) ตามเกณฑ์ที่กำหนด</p> <p>3.1) ร้อยละของผู้ป่วยโรคเบาหวาน ได้รับการตรวจ HbA1c ซ้ำภายใน 90 วัน</p> <p>3.2) ร้อยละของผู้ป่วยโรคเบาหวาน ได้รับการตรวจ HbA1c อย่างน้อยปีละ 1 ครั้ง</p> <p>3.3) ร้อยละของผู้ป่วยโรคเบาหวาน ได้รับการตรวจ LDL ซ้ำภายใน 90 วัน</p> <p>3.4) ร้อยละของผู้ป่วยโรคเบาหวาน ได้รับการตรวจ LDL อย่างน้อยปีละ 1 ครั้ง</p> <p>3.5) ร้อยละของผู้ป่วยโรคเบาหวาน ได้รับการตรวจ Creatinine อย่างน้อยปีละ 1 ครั้ง</p> <p>3.6) ร้อยละของผู้ป่วยโรคความดันโลหิตสูงได้รับการตรวจ Cholesterol ซ้ำภายใน 90 วัน</p> <p>3.7) ร้อยละของผู้ป่วยโรคความดันโลหิตสูงได้รับการตรวจ Cholesterol อย่างน้อยปีละ 1 ครั้ง</p> <p>3.8) ร้อยละของผู้ป่วยโรคความดันโลหิตสูงได้รับการตรวจ Triglycerides ซ้ำภายใน 90 วัน</p> <p>3.9) ร้อยละของผู้ป่วยโรคความดันโลหิตสูงได้รับการตรวจ Triglycerides อย่างน้อยปีละ 1 ครั้ง</p>

4

บริหารเป็นเลิศด้วยธรรมาภิบาล Governance Excellence

3 แผนงาน 6 โครงการ 7 ตัวชี้วัด

แผนงานที่ 11 : การบริหารจัดการด้านการบริการคลังสุขภาพ (2 โครงการ 3 ตัวชี้วัด)

โครงการ	ตัวชี้วัด
1.โครงการลดความเหลื่อมล้ำของกองทุนหลักประกันสุขภาพ	1) ความแตกต่างการใช้สิทธิ เมื่อไปใช้บริการผู้ป่วยในของผู้มีสิทธิในระบบหลักประกันสุขภาพถ้วนหน้า (Compliance rate) 2) ประชาชนสามารถเข้าถึงสิทธิในระบบหลักประกันสุขภาพถ้วนหน้า (UHC)
2.โครงการบริหารจัดการด้านการบริการคลัง	3) ร้อยละของหน่วยบริการที่ผ่านเกณฑ์การประเมินประสิทธิภาพ Total Performance Score (TPS)

1 แผนงาน 2 โครงการ 3 ตัวชี้วัด

แผนงานที่ 12 : อุตสาหกรรมการแพทย์ครบวงจร การท่องเที่ยวเชิงสุขภาพ ความงาม และแพทย์แผนไทย (2 โครงการ 3 ตัวชี้วัด)

โครงการ	ตัวชี้วัด
1.โครงการพัฒนาการท่องเที่ยวเชิงสุขภาพและการแพทย์	<p>1) โครงการพัฒนาการท่องเที่ยวเชิงสุขภาพและการแพทย์</p> <p>1) อัตราการเพิ่มขึ้นของจำนวนสถานประกอบการด้านการท่องเที่ยวเชิงสุขภาพที่ได้รับมาตรฐานตามที่กำหนด</p> <p>2) ร้อยละที่เพิ่มของกลุ่มอุตสาหกรรมทางการแพทย์และการท่องเที่ยวเชิงสุขภาพมีศักยภาพในการแข่งขันในระบบเศรษฐกิจสุขภาพ (Proxy : ร้อยละของสถานพยาบาล สถานประกอบการเพื่อสุขภาพ ผู้ประกอบการในระบบบริการสุขภาพ กลุ่มเป้าหมายมีศักยภาพในการแข่งขันด้านอุตสาหกรรมบริการทางการแพทย์ การส่งเสริมสุขภาพ และการท่องเที่ยวเชิงสุขภาพ)</p>
2.โครงการคุ้มครองผู้บริโภคด้านผลิตภัณฑ์สุขภาพและบริการสุขภาพ	<p>3) จำนวนผลิตภัณฑ์สุขภาพที่ได้รับการพัฒนาให้มีศักยภาพในการส่งออก</p> <p>3.1) ร้อยละผลิตภัณฑ์สุขภาพชุมชนได้รับการอนุญาต</p> <p>3.2) จำนวนผลิตภัณฑ์สุขภาพที่ได้รับการพัฒนามาตรฐานการผลิตที่พร้อมสำหรับการส่งออก</p>



แผนยุทธศาสตร์ เขตสุขภาพที่ 1 ปี 2569 - 2571

วิสัยทัศน์

**“เป็นผู้นำในการบริหารระบบสุขภาพ
เพื่อประชาชนสุขภาพดี”**

พันธกิจ

1. วางกรอบทิศทาง การขับเคลื่อนระบบสุขภาพให้สอดคล้องกับบริบทของพื้นที่
2. บริหารจัดการทรัพยากรสุขภาพให้เป็น 1 region 1 health system ร่วมกับภาคี เครือข่าย เพื่อให้ประชาชนได้รับการดูแลสุขภาพอย่างทั่วถึงและเท่าเทียม
3. บูรณาการเชิงรุกร่วมกับภาคีเครือข่ายในการสร้างสุขภาพที่ดีให้กับประชาชน

เป้าประสงค์

1. ประชาชนมีอายุยืนอย่างมีสุขภาพดี
2. เพิ่มการเข้าถึงการดูแลสุขภาพที่จำเป็น อย่างมีคุณภาพ
3. หน่วยบริการทุกระดับมีความมั่นคงทางการเงินการคลัง
4. มีกำลังคนที่เหมาะสมและสมรรถนะรอบด้านเพื่อรองรับการเปลี่ยนแปลง

ยุทธศาสตร์เขตสุขภาพที่ 1 ปี 2569 - 2571

1

พัฒนาระบบบริการสุขภาพที่เชื่อมโยงตั้งแต่ปฐมภูมิจนถึงศูนย์ความเป็นเลิศ ทั้งในด้าน ส่งเสริม ป้องกัน รักษาฟื้นฟู โดยยึดประชาชนเป็นศูนย์กลาง

2

บูรณาการความร่วมมือกับภาคีเครือข่ายในการจัดการสุขภาพและปัจจัยที่มีผลต่อสุขภาพ

3

จัดการระบบบริหารทรัพยากรบุคคลด้วยวิธีการที่หลากหลาย ให้เหมาะสมและพอเพียง โดยมีสมรรถนะรอบด้าน

4

พัฒนาระบบการคาดการณ์ความต้องการด้านสุขภาพและทรัพยากรสุขภาพเพื่อบริหารจัดการล่วงหน้า

5

ส่งเสริมและพัฒนาระบบสุขภาพดิจิทัลที่มีประสิทธิภาพด้วยนวัตกรรมเทคโนโลยีทางการแพทย์และสารสนเทศทางการแพทย์ที่ปลอดภัย ทันสมัยและครอบคลุมทุกมิติ

ยุทธศาสตร์
เขตสุขภาพที่ 1
ปี 2569 - 2571

แผนยุทธศาสตร์ ด้านสาธารณสุขจังหวัดลำพูน ปีงบประมาณ พ.ศ.2569

แผนยุทธศาสตร์ด้านสาธารณสุขจังหวัดลำพูน ปีงบประมาณ พ.ศ. 2569

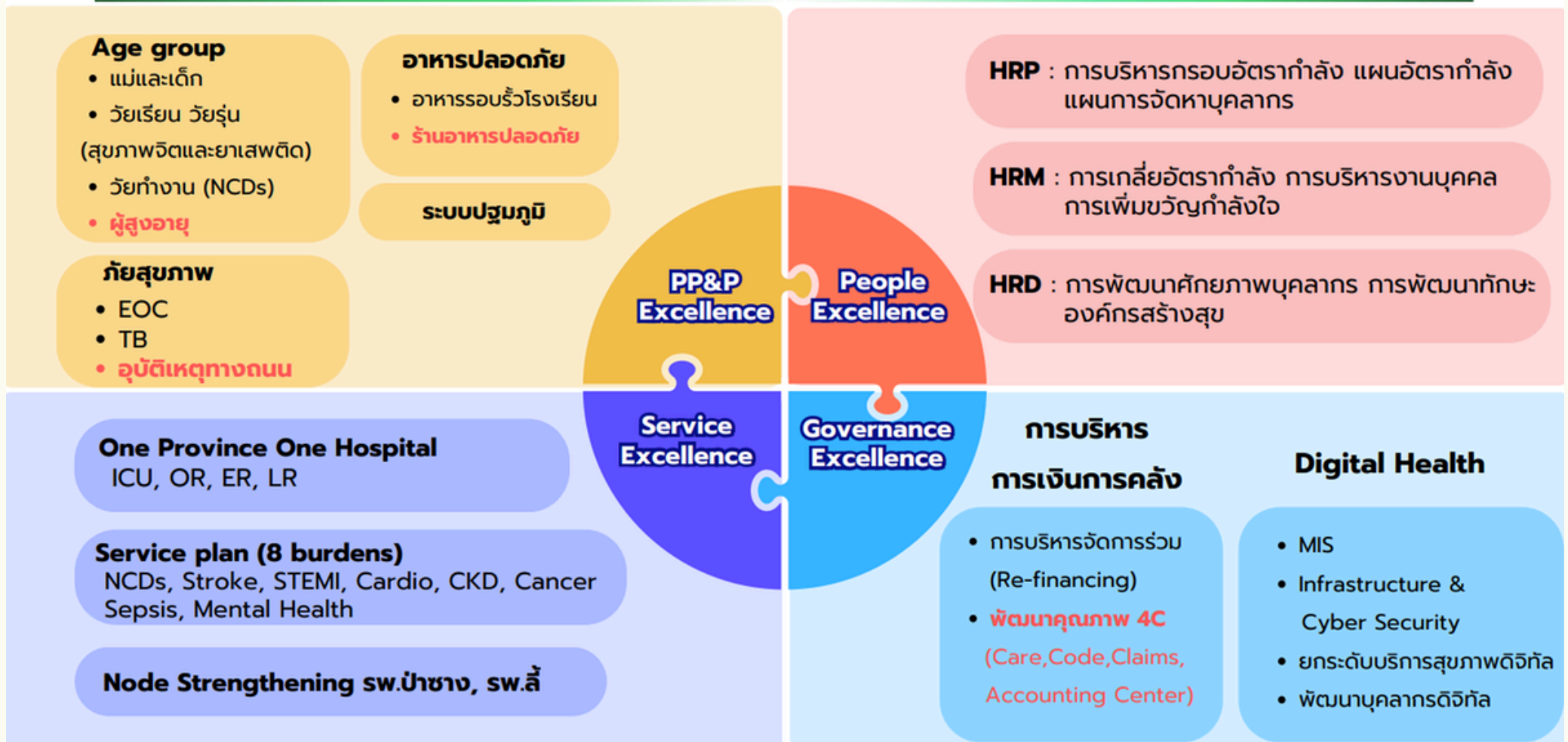

นโยบายสำคัญ นายแพทย์สาธารณสุขจังหวัดลำพูน ปีงบประมาณ พ.ศ.2569

นโยบายสำคัญ นายแพทย์สาธารณสุขจังหวัดลำพูน ปีงบประมาณ พ.ศ. 2569



จิตอาสาพระราชทาน บุคลากรทุกหน่วยบริการสมัครเข้าร่วมจิตอาสา
ทุกอำเภอดำเนินการจัดกิจกรรมจิตอาสา อย่างต่อเนื่อง

One Province One Hospital มุ่งเน้นการบริหารจัดการแบบบูรณาการ
ร่วมกันในระดับจังหวัด ทั้งด้านงบประมาณ บุคลากร และทรัพยากร



ส่งเสริมคุณธรรมและจริยธรรมในองค์กร จับเคลื่อนชมรมจริยธรรม
จัดกิจกรรมที่ส่งเสริมคุณธรรม จริยธรรม และค่านิยมที่ดีภายในองค์กร

การบริหารการเงินการคลังของหน่วยบริการ วางแผนการเพิ่มรายได้ และลดรายจ่าย
ทุกโรงพยาบาลมี Business Plan ที่สอดคล้องกับบริบทของพื้นที่



เฝ้าระวังและป้องกันปัญหาสุขภาพจิตในบุคลากรสาธารณสุข
ตรวจสอบสุขภาพจิตในบุคลากรสาธารณสุข Re X-ray อย่างต่อเนื่อง

มุ่งเน้นการใช้เทคโนโลยี และ AI หน่วยบริการทุกแห่งนำเทคโนโลยี AI
เข้ามาใช้ในการบริหารจัดการงานด้านสาธารณสุข



บุคลากรสาธารณสุขต้นแบบ ตรวจสอบคุณภาพบุคลากรสาธารณสุข
และอสม. ให้ครบ 100% ส่งเสริมสุขภาพและติดตามอย่างต่อเนื่อง

แม่บ้านสาธารณสุข มีประธานแม่บ้านสาธารณสุขประจำอำเภอ
ดำเนินงานขับเคลื่อนกิจกรรมอย่างต่อเนื่อง



นายแพทย์ศักดิ์สิทธิ์ บ่อแก้ว
นายแพทย์สาธารณสุขจังหวัดลำพูน

แผนยุทธศาสตร์ โรงพยาบาลลำพูน ปีงบประมาณ 2569



โรงพยาบาลลำพูน (LPNH)



วิสัยทัศน์ (Vision):
โรงพยาบาลคุณภาพคู่ใจประชาชน

ค่านิยม (MOPH):



Mastery
(เป็นนายตนเอง)



Originality
(เร่งสร้างสิ่งใหม่)



People Centered
(ใส่ใจประชาชน)



Humility
(ถ่อมตนอ่อนน้อม)



อัตลักษณ์

โรงพยาบาลคุณธรรม



วัฒนธรรมความปลอดภัย



เป็นองค์กรแห่งความสุข

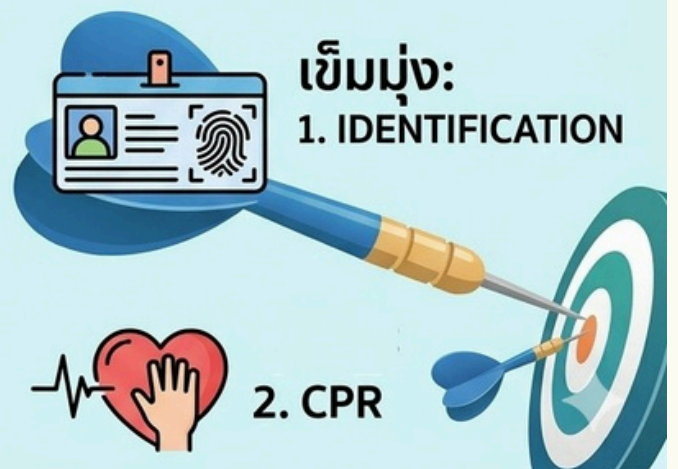

เข็มมุ่ง:

1. IDENTIFICATION



2. CPR

แผนยุทธศาสตร์ โรงพยาบาลลำพูน ปีงบประมาณ 2569

ยุทธศาสตร์ที่ 1 Service บริการเต็มที่

กลยุทธ์	ตัวชี้วัด	กลวิธี	เป้าหมาย	ผู้เก็บข้อมูล	ผู้รวบรวมข้อมูล
เพิ่มศักยภาพของแพทย์เฉพาะทางและอนุสาขา	1. อัตราการส่งต่อผู้ป่วยในไปนอกจังหวัด	1. พัฒนาศักยภาพบุคลากร ส่งแพทย์เรียนต่อเฉพาะทางในสาขาที่จำเป็น 2. เพิ่มแผนกการรักษาเฉพาะสาขาต่างๆ 3. เพิ่มมาตรฐานวิชาชีพในการดูแลเพื่อลดภาวะแทรกซ้อนของโรค ที่เป็นสาเหตุให้เกิดศักยภาพการดูแล	ไม่เกินร้อยละ 0.5 ต่อปี (ไม่เกิน 14 คนต่อวัน)	1. PCT 2. Referral Center	ศูนย์ข้อมูล
	2. อัตราการส่งต่อผู้ป่วยนอกไปนอกจังหวัด	1. คัดกรองเบื้องต้น ส่งพบแพทย์เฉพาะทางก่อน refer out ในเวลาราชการ 2. จัดทำรายการโรคที่โรงพยาบาลรักษาได้และโรคที่ต้องส่งต่อไปนอกจังหวัด	ไม่เกินร้อยละ 0.8 ต่อปี (ไม่เกิน 17 คนต่อวัน)	1.PCT 2.Referral Center 3.กลุ่มงานการ	ศูนย์ข้อมูล

แผนยุทธศาสตร์ โรงพยาบาลลำพูน ปีงบประมาณ 2569

ยุทธศาสตร์ที่ 1 Service บริการเต็มที่

กลยุทธ์	ตัวชี้วัด	กลวิธี	เป้าหมาย	ผู้เก็บข้อมูล	ผู้รวบรวมข้อมูล
เพิ่มศักยภาพของแพทย์เฉพาะทางและอนุสาขา	2. อัตราการส่งต่อผู้ป่วยนอกไปนอกจังหวัด (ต่อ)	3.ขอประวัติการรักษาจากรพ.ต้นทางที่นัดและเอกสารใบนัดเพื่อใช้ในการรักษาต่อเนื่อง 4.จัดทำ case conference refer out ร่วมกับหัวหน้ากลุ่มงานทุกวันเพื่อทบทวนเคสส่งต่อ 5.ให้ข้อมูลและสื่อสารถึงศักยภาพในการรักษาของโรงพยาบาลลำพูน 6.กำหนด Criteria ในการออกใบส่งต่อระยะเวลาที่สามารถใช้ใบส่งต่อได้ให้สัมพันธ์กับโรคและวันนัดของผู้ป่วย 7.ผู้ป่วยกลุ่ม Cancer ที่เดินศักยภาพด้านเครื่องมือ เช่น RT หลังครบการรักษาให้นัดติดตามดูอาการ 1 ครั้งและนัด F/U ต่อ รพ.ลำพูน	ไม่เกินร้อยละ 0.8 ต่อปี (ไม่เกิน 17 คนต่อวัน)	1.PCT 2.Referral Center 3.กลุ่มงานการ	ศูนย์ข้อมูล

แผนยุทธศาสตร์ โรงพยาบาลลำพูน ปีงบประมาณ 2569

ยุทธศาสตร์ที่ 1 Service บริการเต็มที่

กลยุทธ์	ตัวชี้วัด	กลวิธี	เป้าหมาย	ผู้เก็บข้อมูล	ผู้รวบรวมข้อมูล
เพิ่มศักยภาพของแพทย์เฉพาะทางและอนุสาขา	3. CMI รวม	1.จัดอบรมการบันทึกเวชระเบียนให้กับบุคลากรทั้งแพทย์, พยาบาล, นักเวชสถิติ ทุกปี 2. เพิ่มศักยภาพของแพทย์เฉพาะทางในการรักษาผู้ป่วย	มากกว่า 1.8	ทุกPCT	ศูนย์ข้อมูล
	4.ร้อยละของผู้ป่วยนอกที่ทำ Telemedicine	1.แพทย์ตรวจประเมินศักยภาพในการรับการรักษาแบบ Telemedicine ได้ โดยผ่านApplicatioหมอมพร้อม โดยจัดให้มีจุดลงทะเบียน Telemedicine	มากกว่าร้อยละ 15	1.PCT 2.กลุ่มงานการพยาบาลผู้ป่วยนอก	ศูนย์ข้อมูล
	5. ร้อยละห้องตรวจ OPD ที่มีการนัดเหลืออมเวลา	การกำหนดให้แต่ละห้องตรวจ มีตารางนัดหมายที่กำหนดเวลาพบแพทย์แยกกับชัดเจนตามช่วงเวลาสั้นๆ	มากกว่าร้อยละ90	1.ทุกPCT 2.งานการพยาบาลผู้ป่วยนอก	กลุ่มการพยาบาลผู้ป่วยนอก

แผนยุทธศาสตร์ โรงพยาบาลลำพูน ปีงบประมาณ 2569

ยุทธศาสตร์ที่ 1 Service บริการเต็มที่

กลยุทธ์	ตัวชี้วัด	กลยุทธ์	เป้าหมาย	ผู้เก็บข้อมูล	ผู้รวบรวมข้อมูล
พัฒนาระบบการดูแลผู้ป่วยเชื่อมโยงทุกระดับ (ปฐมภูมิ กุติยาภิบาล ทุติยาภิบาล)	6. อัตราตาย (รวม)	1. พัฒนาศักยภาพในการดูแลผู้ป่วยในทุกสหสาขาวิชาชีพ 2. เพิ่มอัตราการเข้า ICU ของผู้ป่วยวิกฤติ	น้อยกว่าร้อยละ 1.5	ทุก PCT	ศูนย์ข้อมูล
	7. Onset to PCI time in STEMI	1. พัฒนาระบบการส่งต่อผู้ป่วย 2. พัฒนาศักยภาพบุคลากรในการประเมินผู้ป่วย	น้อยกว่า 12 ชม.	Service Plan หัวใจ	Service Plan หัวใจ
	8. อัตราการได้รับการรักษาใน Stroke unit	1. เพิ่มจำนวนเตียง Stroke unit และบุคลากร 2. พัฒนาศักยภาพบุคลากร	มากกว่าร้อยละ 90	Service Plan Stroke	Service Plan Stroke

แผนยุทธศาสตร์ โรงพยาบาลลำพูน ปีงบประมาณ 2569

ยุทธศาสตร์ที่ 1 Service บริการเต็มที่

กลยุทธ์	ตัวชี้วัด	กลวิธี	เป้าหมาย	ผู้เก็บข้อมูล	ผู้รวบรวมข้อมูล
พัฒนาระบบการดูแลผู้ป่วยเชื่อมโยงทุกระดับ (ปฐมภูมิ กุติยาภิบาล ทุติยาภิบาล)	9. อัตราตายผู้ป่วยติดเชื้อในกระแสเลือดรุนแรง ชนิด Community-acquired sepsis	<ol style="list-style-type: none"> 1. เพิ่มการประชาสัมพันธ์เชิงรุก 2. การคัดกรองกลุ่มเสี่ยง เช่น ผู้ป่วยติดบ้านติดเตียง 3. พัฒนาศักยภาพเครือข่ายบริการสุขภาพในการส่งต่อ 4. พัฒนาการ Triage ปฏิบัติตาม Sepsis Bundle Guideline 5. มีระบบการส่งต่อการติดตามเยี่ยมบ้านให้ได้รับการดูแลต่อเนื่อง 6. เข้าถึง Palliative Care 	น้อยกว่าร้อยละ 20	Service Plan Sepsis	Service Plan Sepsis

แผนยุทธศาสตร์ โรงพยาบาลลำพูน ปีงบประมาณ 2569

ยุทธศาสตร์ที่ 1 Service บริการเต็มที่

กลยุทธ์	ตัวชี้วัด	กลวิธี	เป้าหมาย	ผู้เก็บข้อมูล	ผู้รวบรวมข้อมูล
พัฒนาระบบการดูแลผู้ป่วยเชื่อมโยงทุกระดับ (ปฐมภูมิ ทุติยภูมิ ตติยภูมิ)	10. ร้อยละของผู้ป่วย CKD ที่มีอัตราการลดลงของ eGFR<5 ml/min/1.73m ² /yr	<ol style="list-style-type: none"> 1. ให้ความรอบรู้เรื่องการชะลอไตเสื่อม 2. Screening NCDs (กลุ่มเสี่ยง) 3. รักษากลุ่มผู้ป่วย NCDs ให้ดี 4. พัฒนาระบบการส่งต่อ กรณี eGFR<5 ส่งต่อ Med ถ้า eGFR<20 ส่งต่อคลินิกไต 	มากกว่าหรือเท่ากับร้อยละ 66	Service Plan ไต	Service Plan ไต
พัฒนาระบบสุขภาพบริการปฐมภูมิ	11. ร้อยละผู้ป่วยเบาหวานรายใหม่จากกลุ่มเสี่ยงเบาหวาน		น้อยกว่าร้อยละ 5	กลุ่มภารกิจปฐมภูมิ	กลุ่มภารกิจปฐมภูมิ
	12. ร้อยละผู้ป่วยความดันโลหิตสูงรายใหม่จากกลุ่มเสี่ยงความดันโลหิตสูง		น้อยกว่าร้อยละ 6	กลุ่มภารกิจปฐมภูมิ	กลุ่มภารกิจปฐมภูมิ

แผนยุทธศาสตร์ โรงพยาบาลลำพูน ปีงบประมาณ 2569

ยุทธศาสตร์ที่ 1 Service บริการเต็มที่

กลยุทธ์	ตัวชี้วัด	กลยุทธ์	เป้าหมาย	ผู้เก็บข้อมูล	ผู้รวบรวมข้อมูล
Humanize and Spiritual health care	13. อัตราความพึงพอใจของผู้ป่วยนอก	1. การบริการผู้ป่วยตั้งแต่แรกรับโดยการคัดกรองต้องมีความแม่นยำและชัดเจน 2. การนำทางผู้รับบริการไปยังหน่วยบริการต่างๆ (มีป้ายนำทาง, สัญลักษณ์, แอปพลิเคชัน) 3. ศึกษามารยาทของผู้ให้บริการ การให้ข้อมูล และคำแนะนำต่างๆ	ร้อยละ 90	1.ทุก PCT 2. กลุ่มการพยาบาลผู้ป่วยนอก 3.ผู้ช่วยผู้อำนวยการฯ ด้านหน้า	กลุ่มการพยาบาลผู้ป่วยนอก
	14. อัตราความพึงพอใจของผู้ป่วยใน	1.กลยุทธ์การออกแบบวัดผล - ใช้แบบสอบถามที่ได้มาตรฐานครอบคลุม - ใช้มาตรวัดที่หลากหลาย - การสุ่มตัวอย่างที่เป็นตัวแทน	ร้อยละ 90	1. ทุก PCT 2. กลุ่มการพยาบาลผู้ป่วยใน	กลุ่มการพยาบาล

แผนยุทธศาสตร์ โรงพยาบาลลำพูน ปีงบประมาณ 2569

ยุทธศาสตร์ที่ 1 Service บริการเต็มที่

กลยุทธ์	ตัวชี้วัด	กลยุทธ์	เป้าหมาย	ผู้เก็บข้อมูล	ผู้รวบรวมข้อมูล
Humanize and Spiritual health care	14. อัตราความพึงพอใจของผู้ป่วยใน (ต่อ)	2. กลยุทธ์วิธีการเก็บข้อมูล - เก็บข้อมูลทันทีหลังจำหน่าย - ช่องทางการเก็บข้อมูลที่หลากหลาย เช่นแบบสอบถาม(กระดาษ) โทรสอบถาม QRcode หน่วยงานกลาง 3. กลยุทธ์การวิเคราะห์นำไปใช้ - ตั้งทีมพัฒนาคุณภาพ - สื่อสารผลลัพธ์สิ่งที่ต้องแก้ไข / ปรับปรุงแก่หน่วยงานนั้นๆ	ร้อยละ 90	1. ทุก PCT 2. กลุ่มการพยาบาลผู้ป่วยใน	กลุ่มการพยาบาล
	15. Cycle time OPD	1. มีช่องทางในการคัดกรอง ผู้รับบริการหลังวันหยุดยาว 2. จัด nurse triage ที่มีความชำนาญแยกผู้ป่วยตามระดับอาการให้ชัดเจน	น้อยกว่า 120 นาที	1.ทุก PCT 2. กลุ่มการพยาบาลผู้ป่วยนอก 3.ผู้ช่วย ผู้อำนวยการด้านหน้า	กลุ่มการพยาบาลผู้ป่วยนอก

แผนยุทธศาสตร์ โรงพยาบาลลำพูน ปีงบประมาณ 2569

ยุทธศาสตร์ที่ 1 Service บริการเต็มที่

กลยุทธ์	ตัวชี้วัด	กลยุทธ์	เป้าหมาย	ผู้เก็บข้อมูล	ผู้รวบรวมข้อมูล
Humanize and Spiritual health care	15. Cycle time OPD (ต่อ)	3. ใช้คิวอิเล็กทรอนิกส์ เชื่อมจุด triage ห้องตรวจ lab ห้องยา 4. หลังพบแพทย์ให้มีการคัดแยกผู้ป่วย (แยกผู้ป่วยที่มีหัตถการ มี lab x-ray ส่งต่อไปยังห้องตรวจอื่น แยกกับผู้ป่วยที่รอยาในนัดกลับบ้านเพื่อความรวดเร็ว 5. ระบบการจัดยาโดยใช้โปรแกรมคอมพิวเตอร์ในการจัดการและบริการ Rider ส่งยาถึงบ้าน	น้อยกว่า 120 นาที	1. ทุก PCT 2. กลุ่มการพยาบาลผู้ป่วยนอก 3. ผู้ช่วย ผู้อำนวยการด้านหน้า	กลุ่มการพยาบาลผู้ป่วยนอก

แผนยุทธศาสตร์ โรงพยาบาลลำพูน ปีงบประมาณ 2569

ยุทธศาสตร์ที่ 2 Safety มีความปลอดภัย

กลยุทธ์	ตัวชี้วัด	กลวิธี	เป้าหมาย	ผู้เก็บข้อมูล	ผู้รวบรวมข้อมูล
<p>1. เสริมสร้าง ความเข้มแข็ง ของระบบ จัดการความ เสี่ยง</p> <p>2. ผู้ให้และผู้รับ บริการมีความ ปลอดภัย</p>	<p>16. อัตราการให้ เลือดผิดพลาด (ระดับ E ขึ้นไป)</p>	<p>1. ประกาศ/สื่อสาร นโยบาย และแนว ปฏิบัติในการการให้เลือดและการ ป้องกันการให้เลือด ผิดพลาด ในระดับโรงพยาบาล ลงสู่ผู้ ปฏิบัติ</p> <p>2. มาตรการเชิงป้องกัน</p> <ul style="list-style-type: none"> - ใช้เทคโนโลยีเข้ามามีส่วนร่วม ใช้ Program ในการให้เลือดทุกขั้นตอน ตั้งแต่ขั้นตอนการส่งตรวจ Group Match การเตรียมเลือด การส่งเลือดใน หอผู้ป่วย และการให้เลือดแก่ผู้ป่วย - กระบวนการตรวจ Group Match ต้องมีการ Double Check อย่างน้อย 2 คนขึ้นไป 	<p>อัตราการให้ เลือดผิดพลาด เป็น 0</p>	<p>1.ทุกPCT</p> <p>2. กลุ่มงาน พยาบาลผู้ป่วย ใน</p> <p>3.กลุ่มงาน เทคนิคการ แพทย์</p>	<p>1.คณะกรรมการ การให้เลือด ระดับโรงพยาบาล</p> <p>2.คณะ กรรมการความ เสี่ยง (RMT)</p>

แผนยุทธศาสตร์ โรงพยาบาลลำพูน ปีงบประมาณ 2569

ยุทธศาสตร์ที่ 2 Safety มีความปลอดภัย

กลยุทธ์	ตัวชี้วัด	กลวิธี	เป้าหมาย	ผู้เก็บข้อมูล	ผู้รวบรวมข้อมูล
<p>1. เสริมสร้าง ความเข้มแข็ง ของระบบ จัดการความ เสี่ยง</p> <p>2. ผู้ให้และผู้รับ บริการมีความ ปลอดภัย</p>	<p>17. จำนวนอุบัติการณ์ การแพ้ยาซ้ำ</p>	<p>1.การค้นหา รายงาน ประเมิน ADR ในและนอกโรงพยาบาลลำพูน (มี แนวทางการแจ้ง ประเมิน บันทึก ADR)</p> <p>2.การประเมิน ADR และบันทึกทุก จุดตามแนวทางที่วางยาเดิม, ยากลุ่มเดียวกันระบบ มี ระบบ Pop Up/ Pop Lock ใน PMK -ใบ standing order พิมพ์จาก PMK</p> <p>3.ระบบ CPOE ผู้ป่วยใน</p> <p>4.การทบทวน RCA ระบบป้องกัน การแพ้ยาซ้ำอย่างต่อเนื่อง</p>	<p>การแพ้ยาซ้ำ 0</p>	<p>1.ทุกPCT</p> <p>2. กลุ่มงาน พยาบาลผู้ป่วย ใน</p> <p>3.กลุ่มงาน เภสัชกรรม</p>	<p>1.คณะกรรมการ เภสัชกรรมและ บำบัด (PTC)</p> <p>2.คณะกรรมการ ความ เสี่ยง (RMT)</p>

แผนยุทธศาสตร์ โรงพยาบาลลำพูน ปีงบประมาณ 2569

ยุทธศาสตร์ที่ 2 Safety มีความปลอดภัย

กลยุทธ์	ตัวชี้วัด	กลวิธี	เป้าหมาย	ผู้เก็บข้อมูล	ผู้รวบรวมข้อมูล
<p>1. เสริมสร้าง ความเข้มแข็ง ของระบบ จัดการความ เสี่ยง</p> <p>2. ผู้ให้และผู้รับ บริการมีความ ปลอดภัย</p>	<p>18. จำนวนผู้ป่วย ผ่าตัดผิดคน ผิดข้าง ผิดตำแหน่ง รายเดือน</p>	<p>1.โรงพยาบาลกำหนดนโยบายเรื่อง การป้องกันการผ่าตัดผิดคน ผิดข้าง ผิดตำแหน่งเป็นนโยบายด้านความ ปลอดภัยสำคัญและบังคับใช้ในทุก สาขาการผ่าตัด โดยกำหนดแนวทาง ปฏิบัติ (Clinical Practice Guideline: CPG) และ Standard of Work ที่เป็น มาตรฐานเดียวกันทั้งโรงพยาบาล</p> <p>2.ทบทวนและปรับปรุงแนวปฏิบัติในการ การป้องกันการผ่าตัดผิดคน ผิดข้าง ผิดตำแหน่งให้เป็นปัจจุบัน (surgical safety checklist) ปีละ1ครั้ง</p> <p>3.สื่อสารและนำแนวทางปฏิบัติให้ หน่วยงานที่เกี่ยวข้องกับการผ่าตัด รับทราบทั่วกัน เช่น แพทย์ผู้เกี่ยวข้อง หอผู้ป่วยที่ทำการ เติร์ยมผ่าตัด และเจ้าหน้าที่ห้องผ่าตัด</p>	<p>เท่ากับ 0</p>	<p>1. PCTที่มีการ ผ่าตัด</p> <p>2.กลุ่มงานการ พยาบาลห้อง ผ่าตัด</p>	<p>1.กลุ่มงานการ พยาบาลห้อง ผ่าตัด</p> <p>2.คณะ กรรมการความ เสี่ยง (RMT)</p>

แผนยุทธศาสตร์ โรงพยาบาลลำพูน ปีงบประมาณ 2569

ยุทธศาสตร์ที่ 2 Safety มีความปลอดภัย

กลยุทธ์	ตัวชี้วัด	กลวิธี	เป้าหมาย	ผู้เก็บข้อมูล	ผู้รวบรวมข้อมูล
1. เสริมสร้าง ความเข้มแข็ง ของระบบ จัดการความ เสี่ยง 2. ผู้ให้และผู้รับ บริการมีความ ปลอดภัย	18. จำนวนผู้ป่วย ผ่าตัดผิดคน ผิดข้าง ผิดตำแหน่ง รายเดือน (ต่อ)	4. พยาบาลห้องผ่าตัดจะต้องนำแนว ปฏิบัติ surgical safety checklist มา ใช้อย่าง เคร่งครัด เช่น แพทย์ขาดการ time out พยาบาลจะไม่ส่งเครื่องมือผ่าตัด ให้โดยเด็ดขาด	เท่ากับ 0	1. PCTที่มีการ ผ่าตัด 2. กลุ่มงานการ พยาบาลห้อง ผ่าตัด	1. กลุ่มงานการ พยาบาลห้อง ผ่าตัด 2. คณะ กรรมการความ เสี่ยง (RMT)
	19. สัดส่วนการ รายงาน near miss(A-D)	1. เพิ่มการรายงานอุบัติการณ์ ความเสี่ยง near miss (A-D) เมื่อพบเหตุการณ์ภายใน 24 ชั่วโมง 2. สร้างวัฒนธรรม No Blaim Culture , Safety Culture 3. ส่งเสริมการค้นหาความเสี่ยง เชิงรุกในหน่วยงาน ทำ Morning Brief ทุกเช้า	มากกว่าหรือ เท่ากับ ร้อยละ 80	ทุก PCT	คณะกรรมการ ความเสี่ยง (RMT)

แผนยุทธศาสตร์ โรงพยาบาลลำพูน ปีงบประมาณ 2569

ยุทธศาสตร์ที่ 2 Safety มีความปลอดภัย

กลยุทธ์	ตัวชี้วัด	กลวิธี	เป้าหมาย	ผู้เก็บข้อมูล	ผู้รวบรวมข้อมูล
<p>1. เสริมสร้าง ความเข้มแข็ง ของระบบ จัดการความ เสี่ยง</p> <p>2. ผู้ให้และ ผู้รับบริการ มีความ ปลอดภัย</p>	<p>20. ร้อยละอุบัติการณ์ Eup ที่ได้รับการ ทบทวน</p>	<p>1. RMT มีโครงการแลกเปลี่ยนเรียนรู้ ระบบบริหารความเสี่ยงแก่หัวหน้า กลุ่มงานฯ/ หัวหน้างาน /PCT และ ตัวแทนความเสี่ยงแต่ละหน่วยงาน</p> <p>2. กำหนดผู้ทบทวน โดย ระดับกลุ่ม งานฯ/หน่วยงาน - หัวหน้ากลุ่ม งานฯ/หัวหน้างานนำทบทวน กำหนดผู้เข้าร่วมและนำทีมทบทวน</p> <p>3. เชิญผู้มีความรู้ความเชี่ยวชาญ ในการทำ RCA เข้าร่วมทบทวน ด่วนเพื่อช่วยแนะนำและพัฒนา ทักษะ ความเชี่ยวชาญ ในการ ทบทวนเหตุการณ์แต่ละครั้ง</p>	<p>ร้อยละ100</p>	<p>ทุก PCT</p>	<p>คณะกรรมการ ความเสี่ยง (RMT)</p>

แผนยุทธศาสตร์ โรงพยาบาลลำพูน ปีงบประมาณ 2569

ยุทธศาสตร์ที่ 3 Staff บุคลากรแห่งใจ

กลยุทธ์	ตัวชี้วัด	กลวิธี	เป้าหมาย	ผู้เก็บข้อมูล	ผู้รวบรวมข้อมูล
<p>1.บุคลากรมีความสุขและผูกพันกับองค์กร</p> <p>2. มีแผนพัฒนาศักยภาพด้านวิชาชีพของบุคลากรให้สอดคล้องกับบริการ</p>	<p>21. ร้อยละบุคลากรมีความสุขจากการทำงานระดับดีขึ้น</p>	<p>1. ประเมินความสุขวัดระดับความสุขด้วยHappinometer และวิเคราะห์จุดที่ต้องพัฒนา</p> <p>2. สภาพแวดล้อมดีจัดมุมพักผ่อนและมุมผ่อนคลายสำหรับเจ้าหน้าที่</p> <p>3. พัฒนากิจกรรมส่งเสริมความรู้ถ่ายทอด และนำมาใช้ในงาน</p> <p>4. สวัสดิการครบครัน ห้องพักผ่อนเนส ประกันสุขภาพ ที่ปรึกษาการเงิน และเพิ่มค่าตอบแทน</p>	<p>มากกว่าหรือเท่ากับ 75</p>	<p>คณะกรรมการบริหารโรงพยาบาล</p>	<p>กลุ่มงานพัฒนากิจกรรมบุคคล</p>

แผนยุทธศาสตร์ โรงพยาบาลลำพูน ปีงบประมาณ 2569

ยุทธศาสตร์ที่ 3 Staff บุคลากรเข้มใส

กลยุทธ์	ตัวชี้วัด	กลวิธี	เป้าหมาย	ผู้เก็บข้อมูล	ผู้รวบรวมข้อมูล
1.บุคลากรมีความสุขและผูกพันกับองค์กร 2. มีแผนพัฒนาศักยภาพด้านวิชาชีพของบุคลากรให้สอดคล้องกับบริการ	22. อัตราบุคลากรที่ขอย้าย/ลาออก	1. รายงานข้อมูลล่วงหน้า ติดตามข้อมูลการขอย้ายและเกษียณอายุตามระบบอย่างเป็นปัจจุบัน 2. กำหนดสัญญาจ้าง รายงานการลาออกล่วงหน้า 1 เดือน เพื่อวางแผนทดแทนตำแหน่ง 3. วิเคราะห์สาเหตุเชิงลึกศึกษาข้อมูลจาก Happinometer, การตรวจสุขภาพ, แบบสัมภาษณ์และสัญญาณเตือนในหน่วยงาน	น้อยกว่าหรือเท่ากับ 5	คณะกรรมการบริหารโรงพยาบาล	กลุ่มงานบริหารทรัพยากรบุคคล

แผนยุทธศาสตร์ โรงพยาบาลลำพูน ปีงบประมาณ 2569

ยุทธศาสตร์ที่ 3 Staff บุคลากรเข้มแข็ง

กลยุทธ์	ตัวชี้วัด	กลวิธี	เป้าหมาย	ผู้เก็บข้อมูล	ผู้รวบรวมข้อมูล
ส่งเสริมและสนับสนุนให้บุคลากรมีสภาพกายและจิตที่ดี	23. ร้อยละการตรวจสุขภาพประจำปี	1. กำหนดตารางและประชาสัมพันธ์กำหนดตารางการตรวจสุขภาพและประชาสัมพันธ์ล่วงหน้า 1 เดือน 2. แจ้งกำหนดการในกลุ่มไลน์และผ่านตัวแทนผู้ดูแลสุขภาพ หัวหน้างานจัดตารางเวรให้เจ้าหน้าที่มาตรวจ	ร้อยละ 100	คณะกรรมการบริหารโรงพยาบาล	กลุ่มงานบริหารทรัพยากรบุคคล
	24. ร้อยละของบุคลากรที่มีความเครียดระดับสูง	1. แจ้งช่องทางเข้าถึงแบบประเมินความเครียดผ่าน Website, LineOA, QRcode และ Pop Up ที่ admin กลุ่มงานจิตเวช	น้อยกว่า ร้อยละ 2	กลุ่มงานจิตเวช	กลุ่มงานจิตเวช

แผนยุทธศาสตร์ โรงพยาบาลลำพูน ปีงบประมาณ 2569

ยุทธศาสตร์ที่ 3 Staff บุคลากรเข้มใส

กลยุทธ์	ตัวชี้วัด	กลวิธี	เป้าหมาย	ผู้เก็บข้อมูล	ผู้รวบรวมข้อมูล
<p>1.บุคลากรมีความสุขและผูกพันกับองค์กร</p> <p>2. มีแผนพัฒนาศักยภาพด้านวิชาชีพของบุคลากรให้สอดคล้องกับบริการ</p>	<p>25. ร้อยละของบุคลากรที่ได้รับการพัฒนาด้านดิจิทัล</p>	<p>1. สำรวจข้อมูลทักษะดิจิทัลพื้นฐานและระบุกลุ่มเป้าหมายที่ต้องพัฒนา</p> <p>2. จัดอบรมและส่งเสริมการเรียนรู้อบรม Digital Literacy & Competency , จัดทำคู่มือ/คลิปวิดีโอ และส่งเสริม e-Learning</p>	<p>มากกว่าหรือเท่ากับร้อยละ 80</p>	<p>1.กลุ่มภารกิจดิจิทัล</p> <p>2.กลุ่มงานพัฒนาทรัพยากรบุคคล</p>	<p>กลุ่มงานพัฒนาทรัพยากรบุคคล</p>

แผนยุทธศาสตร์ โรงพยาบาลลำพูน ปีงบประมาณ 2569

ยุทธศาสตร์ที่ 3 Staff บุคลากรเข้มใส

กลยุทธ์	ตัวชี้วัด	กลวิธี	เป้าหมาย	ผู้เก็บข้อมูล	ผู้รวบรวมข้อมูล
1.แผนการบริหารอัตรา กำลังบุคลากร ของหน่วยงาน 2. การบริหารจัดการ กำลังคนให้เพียงพอ ต่อภาระงาน	26. อัตราความเพียงพอ ของบุคลากรให้ เหมาะสมในแต่ละงาน (FTE)	1. ใช้ค่า Required FTE จากภาระงาน จริงคำนวณชั่วโมงปฏิบัติงานต่อปีสร้าง มาตรฐานแต่ละตำแหน่ง 2. ปรับอัตรากำลังตามภาระงาน จัดสรร งานตามทักษะใช้ Multi-skilled staff 3. สร้างความสมดุลชีวิตการทำงาน พัฒนา Competency ของเจ้าหน้าที่	ร้อยละ 80	คณะกรรมการ บริหาร ทรัพยากรบุคคล	คณะกรรมการ บริหาร ทรัพยากรบุคคล
	27. ร้อยละหน่วยงานที่ มี Succession Plan และปฏิบัติตาม Succession Plan	1. จัดทำโปรไฟล์ตำแหน่งงาน (Job Profile) 2. คัดเลือกผู้สืบทอดตำแหน่ง คัดเลือกบุคลากรภายในหน่วยงาน 2- 3 คนต่อตำแหน่งเมื่อจัดทำ โปรไฟล์ผู้ สมัคร (Candidate Profile) และ ประเมินความพร้อมเบื้องต้น	มากกว่าหรือ เท่ากับร้อยละ 80	คณะกรรมการ บริหาร ทรัพยากรบุคคล	คณะกรรมการ บริหาร ทรัพยากรบุคคล

แผนยุทธศาสตร์ โรงพยาบาลลำพูน ปีงบประมาณ 2569

ยุทธศาสตร์ที่ 4 System ในระบบที่ดี

กลยุทธ์	ตัวชี้วัด	กลวิธี	เป้าหมาย	ผู้เก็บข้อมูล	ผู้รวบรวมข้อมูล
<p>1. พัฒนาคความพร้อมของสิ่งแวดล้อม อาคารสถานที่ สาธารณูปโภค และเครื่องมือ</p> <p>2. พัฒนาสิ่งแวดล้อมให้เอื้อต่อการบริการ</p>	<p>28. การติดตามการพัฒนานาอนามัยและสิ่งแวดล้อมของโรงพยาบาล ตามเกณฑ์ Environment Green and Clean Hospital</p>	<p>1. การกำหนดนโยบายแนวทางปฏิบัติสู่ผู้ปฏิบัติทุกระดับ มีการรณรงค์กระตุ้นและติดตามประเมินผลอย่างสม่ำเสมอ</p> <p>2. สภาพแวดล้อม ห้องน้ำสำหรับผู้มารับบริการมีการประเมินการทำความสะอาดตามรอบ</p>	ระดับทั่วกาย	ภารกิจอำนาจการ	กลุ่มงานบริหารทั่วไป

แผนยุทธศาสตร์ โรงพยาบาลลำพูน ปีงบประมาณ 2569

ยุทธศาสตร์ที่ 4 System ในระบบที่ดี

กลยุทธ์	ตัวชี้วัด	กลวิธี	เป้าหมาย	ผู้เก็บข้อมูล	ผู้รวบรวมข้อมูล
<p>1. การบริหารรายได้และการเร่งรัดลูกหนี้</p> <p>2. การจัดการต้นทุนและเจ้าหนี้ จ่ายหนี้ ตามสภาพคล่อง</p>	<p>29. การติดตามด้านการเงินการคลัง(CFO) ตามเกณฑ์ 7 plus efficiency score</p>	<p>ประสิทธิภาพการดำเนินงาน (Operating Margin : OPM) (\geqค่าเฉลี่ยของกลุ่มโรงพยาบาลระดับบริการเดียวกัน ได้ 1 คะแนน) อัตราผลตอบแทนจากสินทรัพย์รวม (Return on Asset : ROA) (\geqค่าเฉลี่ยของกลุ่มโรงพยาบาลระดับบริการเดียวกัน ได้ 1 คะแนน) ระยะเวลาถัวเฉลี่ยในการชำระหนี้ (Average payment Period : APP-Drug) (กรณี Cash Ratio < 0.8 ต้องมีระยะเวลาชำระหนี้ < 180 วัน จึงจะได้ 1 คะแนน แต่ถ้า Cash Ratio \geq 0.8 ต้องมีระยะเวลาชำระหนี้ < 90 วัน จึงจะได้ 1 คะแนน)</p>	<p>A- (เผื่อระวังไม่ให้โรงพยาบาลเข้าสู่ภาวะวิกฤตทางการเงิน Financial Crisis โดยเฉพาะภาวะเงินกุ่มหมุนเวียนติดลบสะสม Accumulated Cash Flow Deficit)</p>	<p>คณะกรรมการบริหารการเงินการคลัง</p>	<p>คณะกรรมการบริหารการเงินการคลัง</p>

แผนยุทธศาสตร์ โรงพยาบาลลำพูน ปีงบประมาณ 2569

ยุทธศาสตร์ที่ 4 System ในระบบที่ดี

กลยุทธ์	ตัวชี้วัด	กลวิธี	เป้าหมาย	ผู้เก็บข้อมูล	ผู้รวบรวมข้อมูล
<p>1. การบริหารรายได้และการเร่งรัดลูกหนี้</p> <p>2. การจัดการต้นทุนและเจ้าหนี้ จำหน่ายนี้ ตามสภาพคล่อง</p>	<p>29. การติดตามด้านการเงินการคลัง(CFO) ตามเกณฑ์ 7 plus efficiency score (ต่อ)</p>	<p>ระยะเวลาเฉลี่ยในการเรียกเก็บหนี้สิทธิ UC (ACP-UC) (≤ 60 วัน ได้ 1 คะแนน)</p> <p>ระยะเวลาเฉลี่ยในการเรียกเก็บหนี้สิทธิข้าราชการ (ACP-CSMBS) (≤ 60 วัน ได้ 1 คะแนน)</p> <p>ระยะเวลาเฉลี่ยในการเรียกเก็บหนี้สิทธิประกันสังคม (ACP-SSS) (≤ 120 วัน ได้ 1 คะแนน)</p> <p>การบริหารสินค้าคงคลัง (Inventory Management : IM) (≤ 60 วัน ได้ 1 คะแนน)</p>			

แผนยุทธศาสตร์ โรงพยาบาลลำพูน ปีงบประมาณ 2569

ยุทธศาสตร์ที่ 4 System ในระบบที่ดี

กลยุทธ์	ตัวชี้วัด	กลวิธี	เป้าหมาย	ผู้เก็บข้อมูล	ผู้รวบรวมข้อมูล
<p>1. จัดทำระบบเครือข่ายที่มีการแบ่งโซนควบคุม</p> <p>2. ป้องกันข้อมูลผู้ป่วยทางการแพทย์ ใอมติทางไซเบอร์</p> <p>3. การเชื่อมโยงข้อมูลสุขภาพ Health Link, หมอพร้อม</p>	<p>30. การติดตามระบบ HIS ของโรงพยาบาล ผ่านเกณฑ์ CYBER SECURITY, SMART HOSPITAL</p>	<p>CYBER SECURITY แบ่งเป็น 2 ส่วน คือ ผู้ปฏิบัติงานด้าน IT และ ผู้ใช้งาน User ดังนี้</p> <p>1. ดำเนินการตามเกณฑ์ประเมิน CYBER 11 ข้อของสำนักงานปลัดกระทรวงสาธารณสุข 2569 และดำเนินการตรวจสอบติดตามทุก 3 เดือน เช่น การจัดเก็บ log การใช้งาน ให้เป็นไปตาม พรบ.คอมพิวเตอร์, ระบบ SEIM วิเคราะห์และตรวจจับภัยคุกคาม, ระบบป้องกันการโจมตีทางเว็บไซต์ เป็นต้น</p> <p>2. กำหนดนโยบายและแนวปฏิบัติการใช้งานระบบเทคโนโลยีสารสนเทศในโรงพยาบาล ด้าน SMART HOSPITAL</p>	<p>-ผ่านการประเมิน CYBER SECURITY ระดับสูงสุด</p> <p>-ผ่านการประเมิน SMART HOSPITAL ในระดับทอง</p>	<p>กลุ่มภารกิจ ดิจิทัล</p>	<p>กลุ่มภารกิจ ดิจิทัล</p>

แผนยุทธศาสตร์ โรงพยาบาลลำพูน ปีงบประมาณ 2569

ยุทธศาสตร์ที่ 4 System ในระบบที่ดี

กลยุทธ์	ตัวชี้วัด	กลวิธี	เป้าหมาย	ผู้เก็บข้อมูล	ผู้รวบรวมข้อมูล
<p>1. จัดทำระบบเครือข่ายที่มีการแบ่งโซนควบคุม</p> <p>2. ป้องกันข้อมูลผู้ป่วยทางการแพทย์ ใ้โจมตีทางไซเบอร์</p> <p>3. การเชื่อมโยงข้อมูลสุขภาพ Health Link, หมอพร้อม</p>	<p>30. การติดตามระบบ HIS ของโรงพยาบาล ผ่านเกณฑ์ CYBER SECURITY, SMART HOSPITAL (ต่อ)</p>	<p>1. ดำเนินโครงสร้างพื้นฐาน เตรียมความพร้อมด้านโครงสร้างพื้นฐานของระบบเทคโนโลยีสารสนเทศให้พร้อมใช้ Datacenter Server Network และการยืนยันตัวตนผ่านระบบ Provider ID</p> <p>2. บริการจัดการ เชื่อมต่อข้อมูลที่สำคัญ เช่น PHR FDH เข้ากับส่วนกลาง</p>			

แผนยุทธศาสตร์ โรงพยาบาลลำพูน ปีงบประมาณ 2569

ยุทธศาสตร์ที่ 4 System ในระบบที่ดี

กลยุทธ์	ตัวชี้วัด	กลวิธี	เป้าหมาย	ผู้เก็บข้อมูล	ผู้รวบรวมข้อมูล
<p>1.การบริหารจัดการ ทรัพย์สินและคลัง ไม้ให้คง ค้างใน Stock มากเกินไป</p> <p>2.การกำกับ ติดตามด้วย ระบบดิจิทัล</p>	<p>31. การติดตามการ บริหารจัดการระบบ สินทรัพย์ของระบบ พัสดุ</p>	<p>1.ควบคุมการจัดซื้อจัดจ้างให้เป็นไป ตามแผนจัดซื้อประจำปี (รายไตรมาส)</p> <p>2. บันทึกนำข้อมูลสินทรัพย์บันทึกใน ระบบพัสดุ(พัสดุบันทึกในระบบ โปรแกรมพัสดุและ ระบบบัญชี GFMS)</p>	<p>ร้อยละ 95 ของ แผนการจัดซื้อ จัดจ้างประจำปี</p>	<p>กลุ่มงานพัสดุ</p>	<p>กลุ่มงานพัสดุ</p>

แผนพัฒนาบุคลากรโรงพยาบาลลำพูน ประจำปีงบประมาณ พ.ศ.2569

การฝึกอบรมระยะสั้น (ไม่เกิน 1 สัปดาห์)

แผนงาน/โครงการอบรม				
ที่	แผนงาน/โครงการ	หน่วยงานที่ต้องการ สมัครเข้าร่วมการอบรม	ระยะเวลา	งบประมาณ
PCT สุนทรกรรม				
1	ประชุมประจำปีราชวิทยาลัยสูตินรีแพทย์กลางปีและปลายปี (2 ครั้ง)	ราชวิทยาลัยสูตินรีแพทย์	3 วัน	25,260
2	ประชุมวิชาการงานอนามัยแม่และเด็กเขตสุขภาพที่ 1	เขตสุขภาพที่ 1	2 วัน	8,760
3	ประชุมวิชาการประจำปีสมาคมเวชศาสตร์มารดาและการกในครรภ์(ไทย)	สมาคมเวชศาสตร์มารดาและการกในครรภ์	3 วัน	14,665
4	ประชุมวิชาการประจำปีภาควิชาสูติศาสตร์ นรีเวชวิทยา คณะแพทยศาสตร์ ศิริราชพยาบาล/รามยา	ภาควิชาสูติศาสตร์ นรีเวชวิทยา คณะแพทยศาสตร์ ศิริราชพยาบาล/รามยา	3 วัน	15,265
5	ประชุมวิชาการประจำปีภาควิชาสูติศาสตร์ นรีเวชวิทยา คณะแพทยศาสตร์ มหาวิทยาลัยเชียงใหม่	ภาควิชาสูติศาสตร์ นรีเวชวิทยา คณะแพทยศาสตร์ มหาวิทยาลัยเชียงใหม่	3 วัน	6,000
6	อบรมเชิงปฏิบัติการผ่าตัดผ่านกล้องทางนรีเวชวิทยา	คณะแพทยศาสตร์ศิริราชพยาบาล มหาลัยมหิดล	5 วัน	12,700
7	ประชุมวิชาการประจำปีสมาคมมะเร็งนรีเวชไทย TGCS	สมาคมมะเร็งนรีเวชไทย	4 วัน	13,760

แผนพัฒนาบุคลากรโรงพยาบาลลำพูน ประจำปีงบประมาณ พ.ศ.2569

การฝึกอบรมระยะสั้น (ไม่เกิน 1 สัปดาห์)

แผนงาน/โครงการอบรม				
ที่	แผนงาน/โครงการ	หน่วยงานที่ต้องการ สมัครเข้าร่วมการอบรม	ระยะเวลา	งบประมาณ
PCT สุนทรกรรม (ต่อ)				
8	ประชุมวิชาการ Refresher course ของ สมาคมมะเร็งนรีเวชวิทยา TGCS	สมาคมมะเร็งนรีเวชไทย	4 วัน	13,760
			รวม	<u>110,170</u>
PCT ศัลยกรรม				
1	การประชุมประจำปีของสมาคม ศัลยแพทย์ทั่วไปแห่งประเทศไทยราช วิทยาลัยศัลยแพทย์	ราชวิทยาลัยศัลยแพทย์แห่ง ประเทศไทย	3 วัน	53,000
2	การประชุมฟื้นฟูวิชาการของสมาคม สมาคมศัลยแพทย์ระบบสืบสาวะ แห่ง ประเทศไทย	สมาคมศัลยแพทย์ระบบ สืบสาวะ แห่งประเทศไทย	2 วัน	68,200
3	การประชุมฟื้นฟูวิชาการของสมาคม ศัลยแพทย์หลอดเลือด แห่งประเทศไทย	สมาคมศัลยแพทย์หลอดเลือด แห่งประเทศไทย	2 วัน	86,500
4	ประชุมวิชาการสมาคมศัลยแพทย์ ตกแต่งแห่งประเทศไทย		1 วัน	78,000
5	ประชุมวิชาการ RASP 2026 (Ramathibodi Annual Symposium of Plastic Surgery)		1 วัน	20,500

แผนพัฒนาบุคลากรโรงพยาบาลลำพูน ประจำปีงบประมาณ พ.ศ.2569

การฝึกอบรมระยะสั้น (ไม่เกิน 1 สัปดาห์)

แผนงาน/โครงการอบรม				
ที่	แผนงาน/โครงการ	หน่วยงานที่ต้องการ สมัครเข้าร่วมการอบรม	ระยะเวลา	งบประมาณ
PCT ศัลยกรรม (ต่อ)				
6	ประชุมวิชาการสมาคมความพิการปาก แหว่ง เพดานโหว่ ใบหน้าและศีรษะแห่ง ประเทศไทย ประจำปี 2568 ครั้งที่18	ราชวิทยาลัยศัลยแพทย์แห่งประเทศไทย	1 วัน	30,600
รวม				<u>336,800</u>
PCT ออร์โธปิดิกส์				
1	วิชาการการพยาบาลผู้ป่วยออร์โธปิดิกส์	คณะพยาบาลศาสตร์ มหาวิทยาลัยเชียงใหม่	2 วัน	18,000
2	วิชาการออร์โธปิดิกส์ภาคเหนือ-อีสาน	ชมรมออร์โธปิดิกส์ เหนือ-อีสาน	2 วัน	PCT ออร์โธปิดิกส์
3	วิชาการออร์โธปิดิกส์	คณะพยาบาลศาสตร์ มหาวิทยาลัยเชียงใหม่	2 วัน	12,000
4	วิชาการออร์โธปิดิกส์	คณะแพทยศาสตร์ มหาวิทยาลัยเชียงใหม่	2 วัน	18,000
5	โครงการอบรมพยาบาลออร์โธปิดิกส์	SP Orthopedics เขต 1	3 สัปดาห์	60,000

แผนพัฒนาบุคลากรโรงพยาบาลลำพูน ประจำปีงบประมาณ พ.ศ.2569

การฝึกอบรมระยะสั้น (ไม่เกิน 1 สัปดาห์)

แผนงาน/โครงการอบรม				
ที่	แผนงาน/โครงการ	หน่วยงานที่ต้องการ สมัครเข้าร่วมการอบรม	ระยะเวลา	งบประมาณ
PCT ออร์โธปิดิกส์ (ต่อ)				
6	อบรมเชิงปฏิบัติการการดูแลผู้ป่วย กระดูกสันหลัง และไขสันหลัง	คณะแพทยศาสตร์ มหาวิทยาลัยมหิดล	10 วัน	16,000
รวม				<u>124,000</u>
PCT อายุรกรรม				
1	อบรมการพัฒนาการส่องกล้องทางเดิน น้ำดี(ERCP BUDDY)	โรงพยาบาลราชวิถี	7 วัน	43,160
2	งานประชุม GI ประจำปี		1 วัน	ไม่มีค่าใช้จ่าย
3	งานประชุมสมาคมทางเดินอาหารกลาง ปี 3 วัน และปลายปี 3 วัน		1 วัน	ไม่มีค่าใช้จ่าย
4	งานประชุม GI north ประจำปี		1 วัน	ไม่มีค่าใช้จ่าย
5	งานประชุม สมาคมโรคระบบประสาท ทางเดินอาหาร		1 วัน	ไม่มีค่าใช้จ่าย
6	งานประชุมสมาคมโรคตับ		3 วัน	ไม่มีค่าใช้จ่าย
7	งานประชุมลำไส้เล็กลำไส้ใหญ่		3 วัน	ไม่มีค่าใช้จ่าย

แผนพัฒนาบุคลากรโรงพยาบาลลำพูน ประจำปีงบประมาณ พ.ศ.2569

การฝึกอบรมระยะสั้น (ไม่เกิน 1 สัปดาห์)

แผนงาน/โครงการอบรม				
ที่	แผนงาน/โครงการ	หน่วยงานที่ต้องการสมัครเข้าร่วมการอบรม	ระยะเวลา	งบประมาณ
PCT อายุรกรรม (ต่อ)				
8	งานประชุมสมาคมส่องกล้องทางเดินอาหาร	รพ.มหาราช ชม.	2 วัน	ไม่มีค่าใช้จ่าย
9	งานประชุม NKC		3 วัน	ไม่มีค่าใช้จ่าย
10	ประชุมวิชาการประจำปีราชวิทยาลัยอายุรแพทย์		3 วัน	ไม่มีค่าใช้จ่าย
11	ประชุมวิชาการประจำปี สมาคมประสาทวิทยา กลางปี		3 วัน	ไม่มีค่าใช้จ่าย
12	ประชุมวิชาการประจำปี สมาคมประสาทวิทยา ปลายปี		3 วัน	ไม่มีค่าใช้จ่าย
13	ประชุมวิชาการประจำปี neuromuscular and electrodiagnostic medicine society		3 วัน	ไม่มีค่าใช้จ่าย
14	ประชุมวิชาการประจำปี สมาคมโรคปวดศีรษะ		3 วัน	ไม่มีค่าใช้จ่าย
15	ประชุมวิชาการประจำปี สมาคมโรคลมชัก		3 วัน	ไม่มีค่าใช้จ่าย
16	ประชุมวิชาการประจำปี สมาคมโรคสมองเสื่อม		3 วัน	ไม่มีค่าใช้จ่าย

แผนพัฒนาบุคลากรโรงพยาบาลลำพูน ประจำปีงบประมาณ พ.ศ.2569

การฝึกอบรมระยะสั้น (ไม่เกิน 1 สัปดาห์)

แผนงาน/โครงการอบรม				
ที่	แผนงาน/โครงการ	หน่วยงานที่ต้องการ สมัครเข้าร่วมการอบรม	ระยะเวลา	งบประมาณ
PCT อายุรกรรม (ต่อ)				
17	ประชุมวิชาการประจำปี movement disorder		3 วัน	ไม่มีค่าใช้จ่าย
18	ประชุมวิชาการประจำปี สมาคมโรคหลอดเลือดสมอง		5 วัน	ไม่มีค่าใช้จ่าย
19	ประชุม stroke forum 2 วัน +/- รับรางวัล WSO / thai angle		4 วัน	24,500
20	งานประชุม cardiac network forum ของ SP โรคหัวใจ ขอใช้งบโรงพยาบาล		3 วัน	10,000
21	งานประชุมโรคปอด		2-3 วัน	ไม่มีค่าใช้จ่าย
22	งานประชุมอุรเวชแห่งประเทศไทยกลางปีและปลายปี		2-3 วัน	ไม่มีค่าใช้จ่าย
23	งานประชุม Airway assembly		2-3 วัน	ไม่มีค่าใช้จ่าย
24	งานประชุม ILD		2-3 วัน	ไม่มีค่าใช้จ่าย
25	งานประชุม critical care จุฬาลงกรณ์, รามา		2-3 วัน	ไม่มีค่าใช้จ่าย

แผนพัฒนาบุคลากรโรงพยาบาลลำพูน ประจำปีงบประมาณ พ.ศ.2569

การฝึกอบรมระยะสั้น (ไม่เกิน 1 สัปดาห์)

แผนงาน/โครงการอบรม				
ที่	แผนงาน/โครงการ	หน่วยงานที่ต้องการสมัครเข้าร่วมการอบรม	ระยะเวลา	งบประมาณ
PCT อายุรกรรม (ต่อ)				
26	งานประชุม critical care ประจำปี		2-3 วัน	ไม่มีค่าใช้จ่าย
27	งานประชุม broncho intervention		2-3 วัน	ไม่มีค่าใช้จ่าย
28	งานอบรมต่อมไร้ท่อในเวชปฏิบัติประจำปี		5 วัน	30,000
29	งานประชุมสมาคมต่อมไร้ท่อประจำปี		3 วัน	20,000
30	งาน Academic Endocrine		3 วัน	20,000
31	งานประชุมวิชาการเครือข่ายเบาหวานสมาคมT1DDAR		4 วัน	40,000
32	งานประชุมวิชาการต่อมไร้ท่อCUEC		3 วัน	20,000
33	งานประชุมวิชาการสมาคมเบาหวานแห่งประเทศไทย		3 วัน	20,000
34	งานประชุมใหญ่สมาคมโรคไต กพ.69		3 วัน	ไม่มีค่าใช้จ่าย
35	งานประชุมใหญ่สมาคมโรคไต สค.69		3 วัน	ไม่มีค่าใช้จ่าย
36	Chiangmai nephrology conference สค.69		5-8 วัน	ไม่มีค่าใช้จ่าย

แผนพัฒนาบุคลากรโรงพยาบาลลำพูน ประจำปีงบประมาณ พ.ศ.2569

การฝึกอบรมระยะสั้น (ไม่เกิน 1 สัปดาห์)

แผนงาน/โครงการอบรม				
ที่	แผนงาน/โครงการ	หน่วยงานที่ต้องการสมัครเข้าร่วมการอบรม	ระยะเวลา	งบประมาณ
PCT อายุรกรรม (ต่อ)				
37	nephrology สัณจร มค.69		4 วัน	ไม่มีค่าใช้จ่าย
38	คุณภาพและความปลอดภัยด้านคลินิก	สถาบันรับรองคุณภาพสถานพยาบาล	3 วัน	25,000
39	การเยี่ยมชมสำรวจภายในและการสร้างโคชเพื่อขับเคลื่อนคุณภาพอย่างต่อเนื่อง(HA401)	สถาบันรับรองคุณภาพสถานพยาบาล	3 วัน	25,000
40	การนำมาตรฐาน HA สู่การปฏิบัติ	สถาบันรับรองคุณภาพสถานพยาบาล	1 วัน zoom	1,500
41	การทบทวนเวชระเบียน	สถาบันรับรองคุณภาพสถานพยาบาล	1 วัน zoom	1,500
42	เรียนรู้อาตรฐาน HA ตอนที่ 3	สถาบันรับรองคุณภาพสถานพยาบาล	1 วัน zoom	1,500
			รวม	<u>282,160</u>
PCT กุมารเวชกรรม				
1	ประชุมราชวิทยาลัยกุมารแพทย์	ราชวิทยาลัยกุมารแพทย์ชลบุรี	3 วัน	25,000

แผนพัฒนาบุคลากรโรงพยาบาลลำพูน ประจำปีงบประมาณ พ.ศ.2569

การฝึกอบรมระยะสั้น (ไม่เกิน 1 สัปดาห์)

แผนงาน/โครงการอบรม				
ที่	แผนงาน/โครงการ	หน่วยงานที่ต้องการสมัครเข้าร่วมการอบรม	ระยะเวลา	งบประมาณ
PCT กุมภาพันธ์ (ต่อ)				
2	อบรมการประเมินพัฒนาการเด็ก	ศูนย์ส่งเสริมพัฒนาการเด็ก ราชนครินทร์	3 วัน	13,000
3	ประชุมวิชาการทารกแรกเกิดแห่งประเทศไทย	ชมรมเวชศาสตร์ทารกแรกเกิด แห่งประเทศไทย กกม.	3 วัน	47,000
4	ประชุมวิชาการกุมารประจำปี	โรงพยาบาล ศิริราช,จุฬา,เชียงใหม่/รามา	3 วัน	43,000
5	ประชุมวิชาการพัฒนาการเด็กประจำปี	สมาคมกุมารแพทย์ พัฒนาการและพัฒนาการเด็ก	4 วัน	13,000
6	ประชุมวิชาการโรคติดเชื้อ	สมาคมโรคติดเชื้อในเด็ก	3 วัน	25,000
7	ประชุมวิชาการโรคปอดและวัณโรค	สมาคมโรคปอดและทางเดิน หายใจในเด็ก	3 วัน	35,000
8	อบรมหลักสูตรการช่วยชีวิตเด็กขั้นสูง(PALS Provider)	เชียงใหม่/กกม	2 วัน	35,000
9	การอบรมเชิงปฏิบัติการการกู้ชีพทารก(NCPR)	ชมรมเวชศาสตร์ทารกแรกเกิด แห่งประเทศไทย กกม.	2 วัน	35,000
10	ประชุมราชวิทยาลัยกุมารแพทย์	ราชวิทยาลัยกุมารแพทย์ ชลบุรี	3 วัน	25,000

แผนพัฒนาบุคลากรโรงพยาบาลลำพูน ประจำปีงบประมาณ พ.ศ.2569

การฝึกอบรมระยะสั้น (ไม่เกิน 1 สัปดาห์)

แผนงาน/โครงการอบรม				
ที่	แผนงาน/โครงการ	หน่วยงานที่ต้องการสมัครเข้าร่วมการอบรม	ระยะเวลา	งบประมาณ
PCT กุมารเวชกรรม (ต่อ)				
11	อบรมการประเมินพัฒนาการเด็ก	ศูนย์ส่งเสริมพัฒนาการเด็ก ราชนครินทร์	3 วัน	13,000
			รวม	<u>271,000</u>
PCT โสต ศอ นาสิก				
1	ประชุมราชวิทยาลัยโสต ศอ นาสิกครั้งที่ 1	ราชวิทยาลัยโสต ศอ นาสิก	3 วัน	61,100
2	ประชุมราชวิทยาลัยโสต ศอ นาสิกครั้งที่ 2	ราชวิทยาลัยโสต ศอ นาสิก	3 วัน	61,100
3	ประชุมวิชาการและการอบรมเชิงปฏิบัติ การ Update in Practical ENT	มหาวิทยาลัยเชียงใหม่	2 วัน	34,000
4	ประชุมวิชาการประจำปีโสตสัมผัสและการพูด	สมาคมโสตสัมผัสและการพูด	3 วัน	11,720
5	ประชุมวิชาการประจำปีโรคหู	สมาคมโรคหู กทม.	2 วัน	44,040
6	ประชุมวิชาการประจำปีโรคมะเร็งศีรษะ และลำคอ	ชมรมแพทย์มะเร็งศีรษะและคอ	3 วัน	48,440

แผนพัฒนาบุคลากรโรงพยาบาลลำพูน ประจำปีงบประมาณ พ.ศ.2569

การฝึกอบรมระยะสั้น (ไม่เกิน 1 สัปดาห์)

แผนงาน/โครงการอบรม				
ที่	แผนงาน/โครงการ	หน่วยงานที่ต้องการสมัครเข้าร่วมการอบรม	ระยะเวลา	งบประมาณ
PCT โสต คอ นาสสิก (ต่อ)				
7	ประชุมวิชาการประจำปีโรคนอนกรนและหยุดหายใจขณะหลับ	สมาคมโรคนอนกรนและหยุดหายใจขณะหลับ	2 วัน	18,960
8	Chula Fess course	รพ.จุฬาลงกรณ์	3 วัน	44,220
9	Siriraj International Rhinology & Allergy Course	รพ.ศิริราช	2 วัน	51,700
10	Temporal bone course	รพ.ศิริราช/รามามา/ราชวิถี/ จุฬา/เชียงใหม่	3 วัน	24,220
รวม				<u>399,500</u>
กลุ่มภารกิจด้านบริการทุติยภูมิและตติยภูมิ				
กลุ่มงานเภสัชกรรม				
1	"Clinical Pharmacy in Critical Moments 2025" Strategic Drug Use for ICU and Emergency Care	ชมรมเภสัชกรเวชบำบัดวิกฤตและระบบทางเดินหายใจแห่งประเทศไทย	2 วัน	6,000
2	Pharmacotherapy concepts in chronic kidney disease and renal replacement therapy	คณะเภสัชศาสตร์มหาวิทยาลัยเชียงใหม่	3 วัน	7,000

แผนพัฒนาบุคลากรโรงพยาบาลลำพูน ประจำปีงบประมาณ พ.ศ.2569

การฝึกอบรมระยะสั้น (ไม่เกิน 1 สัปดาห์)

แผนงาน/โครงการอบรม				
ที่	แผนงาน/โครงการ	หน่วยงานที่ต้องการ สมัครเข้าร่วมการอบรม	ระยะเวลา	งบประมาณ
กลุ่มงานเภสัชกรรม (ต่อ)				
3	ประชุมหัวหน้างานเภสัชกรรมการผลิต ประจำปีงบประมาณ 2569	กองบริหารการสาธารณสุข กลุ่มงานพัฒนาระบบสนับสนุน บริการ สร	2 วัน	8,000
4	ประชุมเชิงปฏิบัติการการเตรียมยา หลอดเลือดดำ (TPN) 2026	กองบริหารการสาธารณสุข กลุ่มงานพัฒนาระบบ สนับสนุนบริการ สร	2 วัน	8,000
5	การเพิ่มพูนทักษะและมาตรฐานในการ ดูแลผู้ป่วยโรคปอดเรื้อรัง	สมาคมเภสัชกรรมโรงพยาบาล/ คณะเภสัชศาสตร์ มหาวิทยาลัยที่จัด/ คณะทำงาน Service plan	1 วัน	3,000
6	การพัฒนาระบบบริการสุขภาพ service excellence การดูแลรักษาผู้ป่วย โรค Asthma COPD	สมาคมเภสัชกรรมโรงพยาบาล/ คณะเภสัชศาสตร์ มหาวิทยาลัยที่จัด/ คณะทำงาน Service plan	1 วัน	3,000
7	การบริหารเภสัชกรรมสู่ความเป็นเลิศใน ระบบหัวใจและหลอดเลือด	คณะเภสัชศาสตร์ มหาวิทยาลัยเชียงใหม่	3 วัน	7,000
8	พื้นฐานกฎหมายจัดซื้อจัดจ้างสำหรับ พัสดุมือใหม่	คณะเภสัชศาสตร์ มหาวิทยาลัยที่จัด/กรมบัญชีกลาง	2 วัน	7,000
9	Conference on Drug Quality Pharmaceutical specification	คณะเภสัชศาสตร์ จุฬาลงกรณ์มหาวิทยาลัย	3 วัน	10,000

แผนพัฒนาบุคลากรโรงพยาบาลลำพูน ประจำปีงบประมาณ พ.ศ.2569

การฝึกอบรมระยะสั้น (ไม่เกิน 1 สัปดาห์)

แผนงาน/โครงการอบรม				
ที่	แผนงาน/โครงการ	หน่วยงานที่ต้องการสมัครเข้าร่วมการอบรม	ระยะเวลา	งบประมาณ
กลุ่มงานเภสัชกรรม (ต่อ)				
10	การนำเทคโนโลยีปัญญาประดิษฐ์มาประยุกต์ใช้ในการจัดซื้อจัดจ้าง	สำนักบริการวิชาการ มหาวิทยาลัยมหาสารคาม	3 วัน	7,000
11	การบริหารเภสัชกรรมผู้ป่วยจิตเวช	สมาคมจิตเวช/รพ.สวนปรุง / คณะเภสัชศาสตร์ มหาวิทยาลัยที่จัด/คณะทำงาน Service plan	3 วัน	10,000
12	การบริหารเภสัชกรรมสู่ความเป็นเลิศในระบบหัวใจและหลอดเลือด	คณะเภสัชศาสตร์ มหาวิทยาลัยเชียงใหม่/คณะเภสัชศาสตร์ มหาวิทยาลัยที่จัด	3วัน	7,000
13	การประชุมเชิงปฏิบัติการคอร์สพื้นฐาน การประเมินและติดตามอาการไม่พึงประสงค์จากการใช้ยา (Basic ADR)	สมาคมเภสัชกรรมโรงพยาบาล	5 วัน	30,000
14	ประชุมเชิงปฏิบัติการการพัฒนาการใช้ยาอย่างสมเหตุผล-RDU/AMR	คณะเภสัชศาสตร์ มหาวิทยาลัยที่จัด/คณะทำงาน Service plan/กองบริหารการสาธารณสุข กลุ่มงานพัฒนาระบบสนับสนุนบริการ สร	5วัน	30,000
15	การประชุมวิชาการการดูแลผู้ป่วยโรคมะเร็ง	สมาคมเภสัชกรรมโรงพยาบาล/คณะเภสัชศาสตร์ มหาวิทยาลัยที่จัด/คณะทำงาน Service plan	3 วัน	10,000

แผนพัฒนาบุคลากรโรงพยาบาลลำพูน ประจำปีงบประมาณ พ.ศ.2569

การฝึกอบรมระยะสั้น (ไม่เกิน 1 สัปดาห์)

แผนงาน/โครงการอบรม				
ที่	แผนงาน/โครงการ	หน่วยงานที่ต้องการ สมัครเข้าร่วมการอบรม	ระยะเวลา	งบประมาณ
กลุ่มงานเภสัชกรรม (ต่อ)				
16	ประชุมวิชาการการดูแลหัวใจและหลอดเลือด (Cardiovascular)	สมาคมเภสัชกรรมโรงพยาบาล/คณะเภสัชศาสตร์ มหาวิทยาลัยที่จัด /คณะแพทยศาสตร์ มหาวิทยาลัย เชียงใหม่	3 วัน	10,000
17	การพัฒนาระบบบริการสุขภาพ service excellence การดูแลรักษาผู้ป่วยโรคไต	สมาคมเภสัชกรรมโรงพยาบาล/คณะเภสัชศาสตร์ มหาวิทยาลัยที่จัด	3 วัน	10,000
18	การประชุมวิชาการกลุ่มเภสัชกรภาคเหนือ ประจำปี 2569	กลุ่มเภสัชกรภาคเหนือ-นครสวรรค์	2 วัน	-
19	ประชุมหัวหน้ากลุ่มงานเภสัชกรรม ประจำปีงบประมาณ 2569	กองบริหารการสาธารณสุข กลุ่มงานพัฒนาระบบสนับสนุนบริการ สร	2 วัน(2 ครั้ง)	15,000
20	ประชุมวิชาการเจ้าพนักงานเภสัชกรรม ประจำปี 2569	ชมรมเจ้าพนักงานเภสัชกรรม ประเทศไทย	3 วัน	20,000
21	ประชุมสมาคมวิชาการสมาคมเภสัชกรรมโรงพยาบาล (ประเทศไทย)	สมาคมเภสัชกรรมโรงพยาบาล (ประเทศไทย)	3 วัน	30,000
			รวม	<u>238,000</u>

แผนพัฒนาบุคลากรโรงพยาบาลลำพูน ประจำปีงบประมาณ พ.ศ.2569

การฝึกอบรมระยะสั้น (ไม่เกิน 1 สัปดาห์)

แผนงาน/โครงการอบรม				
ที่	แผนงาน/โครงการ	หน่วยงานที่ต้องการ สมัครเข้าร่วมการอบรม	ระยะเวลา	งบประมาณ
กลุ่มงานเวชศาสตร์ฉุกเฉิน และกลุ่มงานการพยาบาลผู้ป่วยอุบัติเหตุและฉุกเฉิน				
1	ประชุมวิชาการวิทยาลัยแพทยฉุกเฉิน แห่งประเทศไทย	วิทยาลัยแพทยฉุกเฉินแห่ง ประเทศไทย	4 วัน	36,960
2	ประชุมวิชาการระยะสั้นอายุรศาสตร์ใน เวชปฏิบัติ "Emergency medicine"	วิทยาลัยพระมงกุฎเกล้า	5 วัน	21,700
3	ประชุมวิชาการการแพทย์ฉุกเฉินระดับ ชาติ EMS forum	สธด./สป.	3 วัน	18,040
4	ประชุมวิชาการเวชศาสตร์ฉุกเฉิน (CCEM)	มหาวิทยาลัยเชียงใหม่	2 วัน	17,280
5	ประชุมสัมมนาวิชาการวิชาการระดับ ชาติด้านอุบัติเหตุและสาธารณภัย (National Trauma & emergency)	กรมการแพทย์	2 วัน	10,560
6	ประชุมสัมมนาวิชาการ Chiangmai Cardiology Conference	มหาวิทยาลัยเชียงใหม่	4 วัน	5,960
7	อบรมวิชาการ Advance Trauma life support (ATLS)	มหาวิทยาลัยเชียงใหม่	3 วัน	15,720
8	อบรมหลักสูตรการช่วยชีวิตขั้นสูงใน ผู้ใหญ่ ACLS Provider course	มหาวิทยาลัยเชียงใหม่	2 วัน	11,960

แผนพัฒนาบุคลากรโรงพยาบาลลำพูน ประจำปีงบประมาณ พ.ศ.2569

การฝึกอบรมระยะสั้น (ไม่เกิน 1 สัปดาห์)

แผนงาน/โครงการอบรม				
ที่	แผนงาน/โครงการ	หน่วยงานที่ต้องการสมัครเข้าร่วมการอบรม	ระยะเวลา	งบประมาณ
กลุ่มงานเวชศาสตร์ฉุกเฉิน และกลุ่มงานการพยาบาลผู้ป่วยอุบัติเหตุและฉุกเฉิน (ต่อ)				
9	อบรมวิชาการ Advance Medical life support (AMLS)	มหาวิทยาลัยเชียงใหม่	1 วัน	21,280
10	อบรมเชิงปฏิบัติการการดูแลผู้ป่วยเบื้องต้นถึงสถานพยาบาล PHTLS	มหาวิทยาลัยเชียงใหม่	3 วัน	10,720
11	อบรมชุดปฏิบัติการแพทย์ฉุกเฉิน MERT, MINI MERT	สธจ/กรมการแพทย์	5 วัน	20,000
12	อบรมเชิงปฏิบัติการการลำเลียงผู้ป่วยทางอากาศ Sky doctor	เขตสุขภาพที่1/สพอ.	5 วัน	28,440
13	อบรมเชิงปฏิบัติการการดูแลผู้ป่วยอุบัติเหตุฉุกเฉิน	กรมการแพทย์/เขตสุขภาพที่ 1	5 วัน	15,600
14	อบรมหลักสูตรการพัฒนาความรู้ด้านการแพทย์ฉุกเฉินเพื่อเปลี่ยนผ่านผู้ปฏิบัติการตามข้อบังคับเดิมสู่การเป็นผู้ปฏิบัติตามข้อบังคับใหม่สาขาเจ้าพนักงานฉุกเฉินการแพทย์	สถาบันฉุกเฉินการแพทย์	3 วัน	20,440
15	อบรมหลักสูตรการพัฒนาศักยภาพผู้ตรวจรับรถบริการการแพทย์ฉุกเฉิน	กองสาธารณสุขฉุกเฉิน	1 วัน (2ครั้ง/ปี)	5,280
16	อบรมวิชาการ Trauma care for Nurse	ชมรมพยาบาลศัลยกรรมอุบัติเหตุแห่งประเทศไทย	2 วัน	8,760

แผนพัฒนาบุคลากรโรงพยาบาลลำพูน ประจำปีงบประมาณ พ.ศ.2569

การฝึกอบรมระยะสั้น (ไม่เกิน 1 สัปดาห์)

แผนงาน/โครงการอบรม				
ที่	แผนงาน/โครงการ	หน่วยงานที่ต้องการ สมัครเข้าร่วมการอบรม	ระยะเวลา	งบประมาณ
กลุ่มงานเวชศาสตร์ฉุกเฉิน และกลุ่มงานการพยาบาลผู้ป่วยอุบัติเหตุและฉุกเฉิน (ต่อ)				
17	โครงการจัดอบรมเชิงปฏิบัติการ Best practice in Critical Care Medicine	คณะแพทยศาสตร์โรงพยาบาลรามาธิบดี	4 วัน	14,840
รวม				<u>283,540</u>
กลุ่มงานเวชกรรมฟื้นฟู				
1	ประชุมวิชาการประจำปี (กิจกรรมบำบัด)	ภาควิชากิจกรรมบำบัดคณะเทคนิคการแพทย์ มช.	4-5 วัน	7,000
2	ประชุมอาจารย์พิเศษสำหรับนักศึกษา กิจกรรมบำบัด	ภาควิชากิจกรรมบำบัดคณะเทคนิคการแพทย์ มช.	1-2 วัน	0
3	อบรมเชิงปฏิบัติการการส่งเสริมพัฒนาการเด็ก	มหาสารธานี กทม.	2 วัน	5,500
4	การประชุมวิชาการสมาคมกายอุปกรณ์ประจำปี 2569	สมาคมกายอุปกรณ์ไทย	3 วัน	7,000
5	การประชุมเชิงปฏิบัติการ เรื่อง โรคของเท้า	คณะแพทยศาสตร์ ศิริราชพยาบาล	3 วัน	7,000
6	ประชุมวิชาการประจำปี 2569 Service Plan IMC	สำนักงานเขตสุขภาพที่ 1 เชียงใหม่	2 วัน	3,000

แผนพัฒนาบุคลากรโรงพยาบาลลำพูน ประจำปีงบประมาณ พ.ศ.2569

การฝึกอบรมระยะสั้น (ไม่เกิน 1 สัปดาห์)

แผนงาน/โครงการอบรม				
ที่	แผนงาน/โครงการ	หน่วยงานที่ต้องการสมัครเข้าร่วมการอบรม	ระยะเวลา	งบประมาณ
กลุ่มงานเวชกรรมฟื้นฟู (ต่อ)				
7	โครงการประชุมวิชาการสถาบันสิรินธร เพื่อการฟื้นฟูสมรรถภาพทางการแพทย์ แห่งชาติ สืบสานพระราชปณิธานด้านการ ฟื้นฟูสมรรถภาพอย่างยั่งยืน Theme Empowering rehabilitation through multidisciplinary excellence	สถาบันสิรินธรเพื่อการฟื้นฟูสมรรถภาพทางการแพทย์ แห่งชาติ	1-2 ส.ค.68	6,760
8	ประชุมวิชาการประจำปี 2569 สถาบันสิรินธรฯ	สถาบันสิรินธรเพื่อการฟื้นฟูสมรรถภาพแห่งชาติ	3 วัน	8,000
9	อบรมเชิงปฏิบัติการสำหรับอาจารย์ผู้ ควบคุมการฝึกปฏิบัติงานทางคลินิก	มหาวิทยาลัยเชียงใหม่/ มหาวิทยาลัยมหิดล / มหาวิทยาลัยพะเยา / จุฬาลงกรณ์มหาวิทยาลัย/ มหาวิทยาลัยนครสวรรค์ / มหาวิทยาลัยหัวเฉียว / มหาวิทยาลัยแม่ฟ้าหลวง/ มหาวิทยาลัยรังสิต	2-3 วัน	17,720
10	การประชุมวิชาการกายภาพบำบัดในผู้ ป่วยระบบประสาท (Onsite/Online)	สภากายภาพบำบัด/ สมาคม กายภาพบำบัด/มหาวิทยาลัย ของรัฐและหรือเอกชน	1-3 วัน	17,720
11	การประชุมวิชาการกายภาพบำบัดในผู้ ป่วยระบบทางเดินหายใจ (Onsite/Online)	สภากายภาพบำบัด/ สมาคม กายภาพบำบัด/มหาวิทยาลัย ของรัฐและหรือเอกชน	1-3 วัน	17,720

แผนพัฒนาบุคลากรโรงพยาบาลลำพูน ประจำปีงบประมาณ พ.ศ.2569

การฝึกอบรมระยะสั้น (ไม่เกิน 1 สัปดาห์)

แผนงาน/โครงการอบรม				
ที่	แผนงาน/โครงการ	หน่วยงานที่ต้องการ สมัครเข้าร่วมการอบรม	ระยะเวลา	งบประมาณ
กลุ่มงานเวชกรรมฟื้นฟู (ต่อ)				
12	การประชุมวิชาการกายภาพบำบัดใน ผู้ป่วยเด็ก (Onsite/Online)	สภากายภาพบำบัด/ สมาคม กายภาพบำบัด/มหาวิทยาลัย ของรัฐและหรือเอกชน	1-3 วัน	17,720
13	การประชุมวิชาการกายภาพบำบัด ประจำ ปี 2569	สภากายภาพบำบัด/สมาคม กายภาพบำบัดร่วมกับสภา สถาบันการศึกษา กายภาพบำบัดแห่งประเทศไทย	2 วัน	10,480
14	การประชุมวิชาการกายภาพบำบัดใน ผู้ป่วยระบบ Musculoskeletal (Onsite/Online)	สภากายภาพบำบัด/ สมาคม กายภาพบำบัด/มหาวิทยาลัย ของรัฐและหรือเอกชน	1-3 วัน	17,720
15	การออกกำลังกายในผู้สูงอายุเพื่อป้องกัน ภาวะมวลกล้ามเนื้อน้อย (Musculoskeletal System and Therapeutic Exercise for Eldery : Sarcopenia Effects Approach)	ภาควิชากายภาพบำบัด คณะสหเวชศาสตร์ มหาวิทยาลัยธรรมศาสตร์	1 วัน	7,660
16	ประชุมวิชาการสำหรับเจ้าพนักงานเวช กรรมฟื้นฟู	มหาวิทยาลัยเชียงใหม่/หน่วย งานของรัฐ	1-3 วัน	5,000
รวม				156,000

แผนพัฒนาบุคลากรโรงพยาบาลลำพูน ประจำปีงบประมาณ พ.ศ.2569

การฝึกอบรมระยะสั้น (ไม่เกิน 1 สัปดาห์)

แผนงาน/โครงการอบรม				
ที่	แผนงาน/โครงการ	หน่วยงานที่ต้องการ สมัครเข้าร่วมการอบรม	ระยะเวลา	งบประมาณ
กลุ่มงานจิตเวช				
1	ประชุมวิชาการยาเสพติดแห่งชาติ	สถาบันธัญญารักษ์	3 วัน	25,000
2	ประชุมวิชาการคลินิกฟ้าใส	เครือข่ายวิชาชีพคุณภาพเพื่อ สังคมไทยปลอดบุหรี่	3 วัน	20,000
3	ประชุมวิชาการสุขภาพจิตเขตนานาชาติ	กรมสุขภาพจิต	3 วัน	25,000
4	ประชุมวิชาการการป้องกันและแก้ไข ปัญหาการฆ่าตัวตาย	กรมสุขภาพจิต	3 วัน	25,000
5	Satir Coaching & Mentoring Certification Program Level I-II and Basic Skills In Satir Process	ภาควิชาจิตวิทยา มหาวิทยาลัยเชียงใหม่	8 วัน	50,000 งบ สสจ.
6	ประชุมวิชาการราชวิทยาลัยจิตแพทย์	ราชวิทยาลัยจิตแพทย์แห่ง ประเทศไทย	3 วัน	เบิกจากแหล่งอื่น
7	ประชุมวิชาการจิตเวชเด็กและวัยรุ่น สำหรับแพทย์	ชมรมจิตแพทย์เด็กและวัยรุ่น	3 วัน	เบิกจากแหล่งอื่น
8	ประชุมวิชาการชมรมความผิดปกติทาง อารมณ์	ชมรมความผิดปกติทาง อารมณ์	3 วัน	เบิกจากแหล่งอื่น
9	ประชุมวิชาการนักจิตวิทยาคลินิกไทย	สมาคมนักจิตวิทยาคลินิกไทย	3 วัน	12,000
รวม				<u>107,000</u>

แผนพัฒนาบุคลากรโรงพยาบาลลำพูน ประจำปีงบประมาณ พ.ศ.2569

การฝึกอบรมระยะสั้น (ไม่เกิน 1 สัปดาห์)

แผนงาน/โครงการอบรม				
ที่	แผนงาน/โครงการ	หน่วยงานที่ต้องการ สมัครเข้าร่วมการอบรม	ระยะเวลา	งบประมาณ
กลุ่มงานนิติเวช				
1	อบรมต่ออายุเจ้าหน้าที่ชั้นสูตรมลิกศพ แกนแพทย์	กองบริหารการสาธารณสุข กระทรวงสาธารณสุข	5 วัน	15,000
2	ประชุมวิชาการประจำปีพยาธิวิทยา 2569	ราชวิทยาลัยพยาธิและนิติเวช	5 วัน	25,000
3	ประชุมวิชาการประจำปีนิติเวชศาสตร์ 2568-2569	ภาควิชานิติเวชศาสตร์ คณะแพทยศาสตร์ ม.เชียงใหม่	3 วัน	7,000
รวม				<u>47,000</u>
กลุ่มงานสังคมสงเคราะห์				
1	โครงการประชุมวิชาการนัสังคมสงเคราะห์ ทางการแพทย์	กองบริหารการสาธารณสุข	3 วัน	13,240
2	โครงการประชุมวิชาการพัฒนาระบบ บริการสุขภาพด้านสังคมสงเคราะห์ ทางการแพทย์	กองบริหารการสาธารณสุข	3 วัน	7,120
รวม				<u>20,360</u>
กลุ่มงานวิสัญญีวิทยา				
1	ประชุมราชวิทยาลัยวิสัญญีแพทย์แห่งประเทศไทย	ราชวิทยาลัยวิสัญญีแพทย์	2 วัน	10,000

แผนพัฒนาบุคลากรโรงพยาบาลลำพูน ประจำปีงบประมาณ พ.ศ.2569

การฝึกอบรมระยะสั้น (ไม่เกิน 1 สัปดาห์)

แผนงาน/โครงการอบรม				
ที่	แผนงาน/โครงการ	หน่วยงานที่ต้องการ สมัครเข้าร่วมการอบรม	ระยะเวลา	งบประมาณ
กลุ่มงานวิสัญญีวิทยา (ต่อ)				
2	ประชุมวิสัญญีส่วนภูมิภาค มช./มข./รามฯ	คณะแพทยศาสตร์ 3 สถาบัน	2 วัน	10,000
3	ประชุมวิชาการระดับปวต	ราชวิทยาลัยวิสัญญีแพทย์/ คณะแพทยศาสตร์	2-3 วัน	10,000
4	ประชุมวิชาการสมาคมเวชบำบัดวิกฤต	สมาคมเวชบำบัดวิกฤตแห่งประเทศไทย	3 วัน	10,000
รวม				<u>40,000</u>
กลุ่มงานทันตกรรม				
1	ประชุมวิชาการทันตแพทยสมาคมแห่งประเทศไทยครั้งที่ 1/2569	ทันตแพทยสมาคมแห่งประเทศไทย	3 วัน	14,320
2	ประชุมอบรมความรู้ด้านศัลยศาสตร์ช่องปากและแม็กซิลโลเฟเชียล	สมาคมศัลยศาสตร์ช่องปากและแม็กซิลโลเฟเชียลแห่งประเทศไทย/ ชมรมศัลยศาสตร์ช่องปากและแม็กซิลโลเฟเชียลภาคใต้	5 วัน	15,620
3	ประชุมอบรมความรู้ด้านทันตกรรมสำหรับเด็ก	ชมรมทันตกรรมสำหรับเด็ก/ รพ.สังกัดรัฐ/คณะทันตแพทยศาสตร์ มหาวิทยาลัยต่างๆ ในสังกัดรัฐ	3 วัน	12,020

แผนพัฒนาบุคลากรโรงพยาบาลลำพูน ประจำปีงบประมาณ พ.ศ.2569

การฝึกอบรมระยะสั้น (ไม่เกิน 1 สัปดาห์)

แผนงาน/โครงการอบรม				
ที่	แผนงาน/โครงการ	หน่วยงานที่ต้องการ สมัครเข้าร่วมการอบรม	ระยะเวลา	งบประมาณ
กลุ่มงานทันตกรรม (ต่อ)				
4	การประชุมความรู้ด้านปริทันตวิทยา	สมาคมปริทันตวิทยาแห่งประเทศไทย/คณะทันตแพทยศาสตร์ มหาวิทยาลัยต่างๆในสังกัดรัฐ	3 วัน	11,060
5	ประชุมอบรมความรู้ด้านทันตกรรมจัดฟัน	สมาคมทันตแพทย์จัดฟันแห่งประเทศไทย/ คณะทันตแพทยศาสตร์ มหาวิทยาลัยต่างๆในสังกัดรัฐ	3 วัน	11,060
6	ประชุมอบรมความรู้ด้านทันตกรรมประดิษฐ์	สมาคมทันตกรรมประดิษฐ์แห่งประเทศไทย/ คณะทันตแพทยศาสตร์ มหาวิทยาลัยต่างๆในสังกัดรัฐ	3 วัน	20,320
7	ประชุมอบรมความรู้ด้านวิทยาเอนโดดอนต์	ชมรมเอ็นโดดอนติกส์/คณะทันตแพทยศาสตร์มหาวิทยาลัยในสังกัดของรัฐ	2 วัน	9,620
8	การประชุมวิชาการคณะทันตแพทยศาสตร์ เชียงใหม่	คณะทันตแพทยศาสตร์ มหาวิทยาลัยเชียงใหม่	2 วัน	16,000
9	ประชุมวิชาการทันตแพทยสมาคมแห่งประเทศไทยครั้งที่2/2569	ทันตแพทยสมาคมแห่งประเทศไทย	3 วัน	14,320

แผนพัฒนาบุคลากรโรงพยาบาลลำพูน ประจำปีงบประมาณ พ.ศ.2569

การฝึกอบรมระยะสั้น (ไม่เกิน 1 สัปดาห์)

แผนงาน/โครงการอบรม				
ที่	แผนงาน/โครงการ	หน่วยงานที่ต้องการ สมัครเข้าร่วมการอบรม	ระยะเวลา	งบประมาณ
กลุ่มงานทันตกรรม (ต่อ)				
10	ประชุมอบรมความรู้ด้าน ศัลยศาสตร์ช่องปากและแม็กซิลโลเฟเชียล	คณะทันตแพทยศาสตร์ มหาวิทยาลัยต่างในสังกัดของรัฐ	3 วัน	11,060
11	ประชุมอบรมหลักสูตรทันตกรรมเด็ก	สถาบันสุขภาพเด็กแห่ง ชาติมหาสารคาม	3 วัน	11,060
12	ประชุมวิชาการประจำปีชมรมผู้ช่วย ทันตแพทย์แห่งประเทศไทย ครั้งที่ 1/2569, ครั้งที่ 2/2569	ชมรมผู้ช่วยทันตแพทย์ แห่งประเทศไทย	3 วัน	18,320
13	ประชุมวิชาการประจำปีวิชาการให้ ความรู้แก่ช่างทันตกรรม	โรงเรียนเทคโนโลยีทันต กรรม/คณะทันตแพทย ศาสตร์ มหาวิทยาลัยใน สังกัดของรัฐ/สมาคมช่าง ทันตกรรมแห่งประเทศไทย	1วัน	7,480
14	ประชุมวิชาการสถาบันทันตกรรม กรรมการแพทย์	สถาบันทันตกรรม	3 วัน	11,060
15	ประชุมวิชาการประจำปีนักวิชาการ สาธารณสุข	ชมรมสาธารณสุขแห่ง ประเทศไทย	3 วัน	9,060
16	โครงการบริการวิชาการความรู้/ เทคนิคการปฏิบัติงานสารบรรณ	หน่วยงานราชการ รพ./ มหาวิทยาลัยใน สังกัดของรัฐ	2 วัน	9,020

แผนพัฒนาบุคลากรโรงพยาบาลลำพูน ประจำปีงบประมาณ พ.ศ.2569

การฝึกอบรมระยะสั้น (ไม่เกิน 1 สัปดาห์)

แผนงาน/โครงการอบรม				
ที่	แผนงาน/โครงการ	หน่วยงานที่ต้องการ สมัครเข้าร่วมการอบรม	ระยะเวลา	งบประมาณ
กลุ่มงานทันตกรรม (ต่อ)				
17	ประชุมอบรมความรู้เรื่องทันตกรรมรากเทียม	สมาคมทันตกรรมรากเทียมแห่งประเทศไทย	3 วัน	0
18	ประชุมวิชาการราชวิทยาลัยทันตแพทย์แห่งประเทศไทย	ราชวิทยาลัยแห่งประเทศไทย	3 วัน	0
19	การประชุมเชิงปฏิบัติการทันตกรรมในโรงพยาบาล/ การจัดการทางทันตกรรมสำหรับผู้ป่วยที่มีโรคทางระบบ	รพ.ชลบุรี/คณะทันตแพทย์มหาวิทยาลัยต่างๆ , รพ.ขอนแก่น , รพ.ชลบุรี , สสจ.ขอนแก่น	5 วัน	0
20	ประชุมวิชาการที่จัดโดยคณะทันตแพทยศาสตร์	คณะทันตแพทยศาสตร์มหาวิทยาลัยในสังกัดของรัฐ/เอกชน	3 วัน	0
21	ประชุมพัฒนาศักยภาพทันตแพทย์โรงพยาบาลศูนย์/รพ.ทั่วไป	ชมรมทันตแพทย์โรงพยาบาลศูนย์/ โรงพยาบาลทั่วไป	3 วัน	0
22	ประชุมวิชาการที่จัดโดยโรงพยาบาลสังกัดรัฐ/เอกชน	รพ.ในสังกัดราชการ/เอกชน	1 วัน	0
23	ประชุมวิชาการที่จัดโดยบริษัทจำหน่ายสินค้าทางทันตกรรม	บริษัทเอกชน	1 วัน	0

แผนพัฒนาบุคลากรโรงพยาบาลลำพูน ประจำปีงบประมาณ พ.ศ.2569

การฝึกอบรมระยะสั้น (ไม่เกิน 1 สัปดาห์)

แผนงาน/โครงการอบรม				
ที่	แผนงาน/โครงการ	หน่วยงานที่ต้องการ สมัครเข้าร่วมการอบรม	ระยะเวลา	งบประมาณ
กลุ่มงานทันตกรรม (ต่อ)				
24	ประชุมวิชาการประจำปี จพวง.ทันต สาธารณสุข	วิทยาลัยสาธารณสุข/ สมาคม ทันตภิบาลแห่งประเทศไทย	3 วัน	0
25	ประชุมวิชาการงานทันตสาธารณสุข/ การบำรุงรักษาเครื่องมือและ ครุภัณฑ์/ เทคนิคการถ่ายภาพรังสี/ ควบคุมการติดเชื้อ	หน่วยงานราชการ	3 วัน	0
26	ประชุมเพื่อการพัฒนางานบริการ ทันตกรรมตามนโยบายSP สาขา สุขภาพช่องปาก	กระทรวงสาธารณสุข/ กรมอนามัยสำนักทันต สาธารณสุข	3 วัน	
27	โครงการอบรมผู้ช่วยทันตแพทย์	คณะทันตแพทยศาสตร์ มหาวิทยาลัยธรรมศาสตร์	1 วัน	0
28	UP Skill ผู้ช่วยว่าด้วยเรื่องทันตรังสี 1	ภาควิชาชีววิทยาช่องปาก และวิทยาการวินิจฉัยโรค ช่องปาก คณะทันต แพทยศาสตร์ มหาวิทยาลัยเชียงใหม่	1 วัน	0
29	โครงการประชุมวิชาการประจำปีเรื่อง "การจัดการทางทันตกรรมสำหรับผู้ ป่วยที่มีโรคทางระบบและภาวะฉุกเฉิน ในทางทันตกรรมที่พบบ่อย	คณะทันตแพทยศาสตร์ มหาวิทยาลัยขอนแก่น	3 วัน	0
รวม				<u>201,400</u>

แผนพัฒนาบุคลากรโรงพยาบาลลำพูน ประจำปีงบประมาณ พ.ศ.2569

การฝึกอบรมระยะสั้น (ไม่เกิน 1 สัปดาห์)

แผนงาน/โครงการอบรม				
ที่	แผนงาน/โครงการ	หน่วยงานที่ต้องการ สมัครเข้าร่วมการอบรม	ระยะเวลา	งบประมาณ
กลุ่มงานโภชนศาสตร์				
1	การประชุมวิชาการสมาคมนักกำหนดอาหารแห่งประเทศไทย	สมาคมนักกำหนดอาหารแห่งประเทศไทย	3 วัน	20,000
2	การประชุมวิชาการ SPENT NUTRITION REVIEW	สมาคมผู้ให้อาหารทางหลอดเลือดดำ	2 วัน	20,000
3	การประชุมวิชาโภชนาการแห่งชาติ	สมาคมโภชนาการแห่งประเทศไทย	3 วัน	20,000
4	การประชุมวิชาการโภชนาการในเด็ก	สมาคมโภชนาการเด็กแห่งประเทศไทย	3 วัน	20,000
5	การประชุมวิชาการโรคเบาหวานแห่งประเทศไทย	สมาคมโรคเบาหวานแห่งประเทศไทย	2 วัน	20,000
6	การประชุมวิชาการโรคไตแห่งประเทศไทย	สมาคมโรคไตแห่งประเทศไทย	3 วัน	20,000
7	การประชุมวิชาการนักโภชนาการเขตสุขภาพที่ 1	เขตสุขภาพที่ 1	2 วัน	10,000
รวม				<u>130,000</u>

แผนพัฒนาบุคลากรโรงพยาบาลลำพูน ประจำปีงบประมาณ พ.ศ.2569

การฝึกอบรมระยะสั้น (ไม่เกิน 1 สัปดาห์)

แผนงาน/โครงการอบรม				
ที่	แผนงาน/โครงการ	หน่วยงานที่ต้องการ สมัครเข้าร่วมการอบรม	ระยะเวลา	งบประมาณ
กลุ่มงานรังสีวิทยา				
1	ประชุมวิชาการ/Quality control of CR - DR/Radiology Quality Management	คณะเทคนิคการแพทย์ มหาวิทยาลัยเชียงใหม่	2 -3 วัน	3,500
2	ประชุมวิชาการ/ Digital Imaging and PACS (Application in Radiology)	สมาคมรังสีเทคนิคแห่งประเทศไทย	3 วัน	6,350
3	ประชุมวิชาการรังสีเทคนิค	สมาคมศิษย์เก่ารังสีเทคนิครามารับดี, สมาคมศิษย์เก่ารังสีเทคนิคโรงพยาบาลจุฬาลงกรณ์ สภากาชาดไทย	1-2 วัน	6,050
4	คุณภาพการตรวจทางรังสีวิทยาวินิจฉัย	ราชวิทยาลัยรังสีแพทย์แห่งประเทศไทย	1-2 วัน	4,930
5	ทิศทางพัฒนาการพัฒนารังสีวิทยาสู่มาตรฐานสากล	สำนักมาตรฐานห้องปฏิบัติการกรมวิทยาศาสตร์การแพทย์	2 วัน	เบิกจากหน่วยงานที่จัดอบรม
6	บทบาทของนักรังสีกับการบริหารความเสี่ยงในงานรังสีวิทยา	สมาคมรังสีเทคนิคแห่งประเทศไทย คณะเทคนิคการแพทย์ มหาวิทยาลัยเชียงใหม่	3 วัน	4,930

แผนพัฒนาบุคลากรโรงพยาบาลลำพูน ประจำปีงบประมาณ พ.ศ.2569

การฝึกอบรมระยะสั้น (ไม่เกิน 1 สัปดาห์)

แผนงาน/โครงการอบรม				
ที่	แผนงาน/โครงการ	หน่วยงานที่ต้องการ สมัครเข้าร่วมการอบรม	ระยะเวลา	งบประมาณ
กลุ่มงานรังสีวิทยา (ต่อ)				
7	มาตรฐานการป้องกันอันตราย จากรังสี	สมาคมรังสีเทคนิคแห่งประเทศไทย คณะเทคนิคการแพทย์ มหาวิทยาลัยเชียงใหม่	2- 3 วัน	4,930
8	การแลกเปลี่ยนเรียนรู้การใช้ PACS/CR/DR	สมาคมรังสีเทคนิคแห่งประเทศไทย	1- 3 วัน	4,930
9	ฝึกอบรมหลักสูตร Medical Imaging Information Administration (MIIA)	สมาคมรังสีเทคนิคแห่งประเทศไทย	4 วัน	12,880
10	ประชุมอัลตราซาวด์วิชาการประจำปี	สมาคมรังสีเทคนิคแห่งประเทศไทย	2 วัน	5,550
11	ประชุมวิชาการประจำปี ราชวิทยาลัย รังสีแพทย์แห่งประเทศไทย	ราชวิทยาลัยรังสีแพทย์แห่งประเทศไทย	3 วัน	6,500
12	ประชุมวิชาการทางด้าน Chest Imaging	ราชวิทยาลัยรังสีแพทย์ แห่งประเทศไทย	1-2 วัน	8,320
13	ประชุมวิชาการทางด้าน Head & Neck Radiology	ราชวิทยาลัยรังสีแพทย์ แห่งประเทศไทย	1-2 วัน	8,320
14	ประชุมวิชาการทางด้าน Neuroradiology	ราชวิทยาลัยรังสีแพทย์ แห่งประเทศไทย	1-2 วัน	8,320

แผนพัฒนาบุคลากรโรงพยาบาลลำพูน ประจำปีงบประมาณ พ.ศ.2569

การฝึกอบรมระยะสั้น (ไม่เกิน 1 สัปดาห์)

แผนงาน/โครงการอบรม				
ที่	แผนงาน/โครงการ	หน่วยงานที่ต้องการ สมัครเข้าร่วมการอบรม	ระยะเวลา	งบประมาณ
กลุ่มงานรังสีวิทยา (ต่อ)				
15	ประชุมวิชาการทางด้าน Gastrointestinal and genitourinary tract	ราชวิทยาลัยรังสีแพทย์แห่งประเทศไทย	1-2 วัน	8,320
16	ประชุมวิชาการทางด้าน Musculoskeletal Imaging	ราชวิทยาลัยรังสีแพทย์ แห่งประเทศไทย	1-2 วัน	8,320
17	ประชุมวิชาการทางด้าน Vascular and Intervention Radiology	ราชวิทยาลัยรังสีแพทย์ แห่งประเทศไทย	1-2 วัน	8,320
18	ประชุมวิชาการทางด้านPediatric Radiology	ราชวิทยาลัยรังสีแพทย์ แห่งประเทศไทย	1-2 วัน	8,320
19	ประชุมวิชาการ Advance/ Update CT or MRI	ราชวิทยาลัยรังสีแพทย์แห่งประเทศไทย	1-2 วัน	8,320
20	อบรมผู้ตรวจประเมินตามมาตรฐาน ห้องปฏิบัติการทางการแพทย์และ ห้องปฏิบัติการรังสีวินิจฉัย กระทรวง สาธารณสุข (MOPH Standard)	สำนักมาตรฐานห้องปฏิบัติการ การกรมวิทยาศาสตร์การ แพทย์	2 วัน	8,320
รวม				<u>135,430</u>

แผนพัฒนาบุคลากรโรงพยาบาลลำพูน ประจำปีงบประมาณ พ.ศ.2569

การฝึกอบรมระยะสั้น (ไม่เกิน 1 สัปดาห์)

แผนงาน/โครงการอบรม				
ที่	แผนงาน/โครงการ	หน่วยงานที่ต้องการ สมัครเข้าร่วมการอบรม	ระยะเวลา	งบประมาณ
กลุ่มงานเทคนิคการแพทย์และพยาธิวิทยาคลินิก				
1	ประชุมวิชาการเวชศาสตร์การ ธนาคารเลือดประจำปี	ภาควิชาเวชศาสตร์การ ธนาคารเลือดคณะแพทยศาสตร์ ศิริราชพยาบาล ม.มหิดล	3 วัน	12,560
2	ประชุมวิชาการด้านจุลชีววิทยา	กรมวิทยาศาสตร์ การแพทย์(กทม.)	3 วัน	11,220
3	ประชุมวิชาการด้านเคมีคลินิก	คณะเทคนิคการแพทย์ม.ช.	3 วัน	5,920
4	ประชุมวิชาการด้านภูมิคุ้มกันวิทยา	คณะเทคนิคการแพทย์ม.ช.	3 วัน	5,920
5	ประชุมเรื่องการทดสอบการแข็งตัวของเลือด	คณะแพทยศาสตร์ศิริราชพยาบาล มหาวิทยาลัยมหิดล(กทม.)	2 วัน	6,080
6	ประชุมวิชาการจุลทรรศน์ศาสตร์	คณะเทคนิคการแพทย์ม.ช.	3 วัน	4,920
7	ประชุมวิชาการงานธนาคารเลือด	เวชศาสตร์ธนาคารเลือด คณะแพทยศาสตร์ศิริราช พยาบาล.มหิดล (กทม.)	3 วัน	11,220
8	ประชุมวิชาการประจำปีธนาคารเลือด	ศูนย์บริการโลหิตแห่งชาติ สภากาชาดไทย(กทม.)	5 วัน	14,200
9	โครงการฝึกอบรมเชิงปฏิบัติการ เรื่องระบบพัฒนาคุณภาพตาม มาตรฐาน ISO 15189	คณะเทคนิคการแพทย์ ม.ช.	3 วัน	5,420

แผนพัฒนาบุคลากรโรงพยาบาลลำพูน ประจำปีงบประมาณ พ.ศ.2569

การฝึกอบรมระยะสั้น (ไม่เกิน 1 สัปดาห์)

แผนงาน/โครงการอบรม				
ที่	แผนงาน/โครงการ	หน่วยงานที่ต้องการ สมัครเข้าร่วมการอบรม	ระยะเวลา	งบประมาณ
กลุ่มงานเทคนิคการแพทย์และพยาธิวิทยาคลินิก (ต่อ)				
10	ประชุมวิชาการโลหิตวิทยา (ของรพ.สาขา)	คณะเทคนิคการแพทย์.ช.	3 วัน	11,120
11	ประชุมสมาคมเทคนิคการ แพทย์(กกม.)	สมาคมเทคนิคการแพทย์ กกม.	4 วัน	12,960
12	ประชุมวิชาการด้านเคมีคลินิก (ของ รพ.สาขา)	คณะเทคนิคการแพทย์.ช.	3 วัน	11,120
รวม				<u>119,080</u>
องค์กรแพทย์				
1	ประชุม HA Regional forum chiangmai	สพ. ทิม HACC chiangmai	2 วัน	30,000
รวม				<u>30,000</u>
กลุ่มภารกิจด้านการพยาบาล				
1	ประชุมวิชาการพยาบาล ประจำปี 2569	กองการพยาบาล	3 วัน	16,160

แผนพัฒนาบุคลากรโรงพยาบาลลำพูน ประจำปีงบประมาณ พ.ศ.2569

การฝึกอบรมระยะสั้น (ไม่เกิน 1 สัปดาห์)

แผนงาน/โครงการอบรม				
ที่	แผนงาน/โครงการ	หน่วยงานที่ต้องการ สมัครเข้าร่วมการอบรม	ระยะเวลา	งบประมาณ
กลุ่มภารกิจด้านการพยาบาล (ต่อ)				
2	ประชุมสัมมนาทางวิชาการกองการพยาบาล	กองการพยาบาล	3 วัน	80,960
3	ประชุมการพัฒนาสมรรถนะพยาบาลสารสนเทศ	กองการพยาบาล	3 วัน	19,160
4	ประชุมวิชาการด้านจรรยาบรรณการพยาบาล	กองการพยาบาล	2 วัน	17,440
5	ประชุมวิชาการประจำปี สมาคมบริหารทางการพยาบาล	สมาคมบริหารทางการพยาบาล	2 วัน	10,000
6	ประชุมวิชาการประจำปี สมาคมพยาบาลสาขาภาคเหนือ	สมาคมพยาบาลสาขาภาคเหนือ	2 วัน	4,000
7	ประชุมวิชาการประจำปีเครือข่ายพัฒนาคุณภาพเขต	เขตสุขภาพที่1	2 วัน	30,000
8	ประชุมวิชาการพยาบาลประจำปี 2569 สภาการพยาบาล	สภาการพยาบาล	2 วัน	14,440

แผนพัฒนาบุคลากรโรงพยาบาลลำพูน ประจำปีงบประมาณ พ.ศ.2569

การฝึกอบรมระยะสั้น (ไม่เกิน 1 สัปดาห์)

แผนงาน/โครงการอบรม				
ที่	แผนงาน/โครงการ	หน่วยงานที่ต้องการ สมัครเข้าร่วมการอบรม	ระยะเวลา	งบประมาณ
กลุ่มภารกิจด้านการพยาบาล (ต่อ)				
9	อบรม CPR advice provider	คณะแพทยศาสตร์ มช.	5 วัน	22,000
10	อบรม Basic stroke	รพ.ประสาทคม./สถาบัน ประสาท	3 วัน	0
11	การพยาบาลผู้ป่วยโรคหลอดเลือดหัวใจ	รพ.นครพิงค์	3 วัน	0
12	อบรม Advance CPR	รพ.นครพิงค์	3 วัน	0
13	ประชุมวิชาการ ICN Forum	สถาบันบำราศนราดูรร่วมกับ ชมรมควบคุมการติดเชื้อ	3 วัน	15,160
14	การประชุมวิชาการ Cardiac network forum	ชมรมเครือข่ายหัวใจแห่งประเทศไทย	3 วัน	10,180
15	ประชุมวิชาการสมาคมเวชบำบัด วิกฤตแห่งประเทศไทย กรุงเทพมหานคร	สมาคมเวชบำบัดวิกฤต แห่งประเทศไทย	3 วัน	23,160
16	การอบรมเชิงปฏิบัติการการอ่านและ แปลผลคลื่นไฟฟ้าหัวใจขั้นสูงสำหรับ พยาบาลรพ.มหาราชนครเชียงใหม่	รพ.มหาราชนครเชียงใหม่ จ.เชียงใหม่	4 วัน	12,500

แผนพัฒนาบุคลากรโรงพยาบาลลำพูน ประจำปีงบประมาณ พ.ศ.2569

การฝึกอบรมระยะสั้น (ไม่เกิน 1 สัปดาห์)

แผนงาน/โครงการอบรม				
ที่	แผนงาน/โครงการ	หน่วยงานที่ต้องการ สมัครเข้าร่วมการอบรม	ระยะเวลา	งบประมาณ
กลุ่มภารกิจด้านการพยาบาล (ต่อ)				
17	การพยาบาลผู้ป่วยโรคหลอดเลือดสมองโรงพยาบาลประสาท จ.เชียงใหม่	โรงพยาบาลประสาท เชียงใหม่	3 วัน	6,000
18	การอบรมเชิงปฏิบัติการการอ่านและแปลผลคลื่นไฟฟ้าหัวใจขั้นพื้นฐานสำหรับพยาบาล	รพ.มหาราชนครเชียงใหม่ จ.เชียงใหม่	2 วัน	20,000
19	การพยาบาลผู้ป่วยโรคหลอดเลือดสมอง(Stroke Advance course)	โรงพยาบาลประสาท เชียงใหม่/ สถาบันประสาทวิทยากรุงเทพมหานคร	5 วัน	10,000
20	สัมมนาทางวิชาการ Stroke forum และพิธีลงนามความร่วมมือ	สถาบันประสาทวิทยา กรุงเทพมหานคร	3 วัน	12,980
21	อบรมพัฒนาบุคลากรในการดูแลผู้ป่วยโรคหลอดเลือดสมอง (Stroke nurse:Manager course)	สถาบันประสาทวิทยา กรุงเทพมหานคร	5 วัน	13,700
22	อบรมการพัฒนาศักยภาพพยาบาลผู้จัดการดูแลผู้ป่วยติดเชื้อในกระแสเลือด Sepsis Nurse Manager	กรมการแพทย์/โรงพยาบาลราชวิถี เขตสุขภาพที่ 1	3 วัน	16,480

แผนพัฒนาบุคลากรโรงพยาบาลลำพูน ประจำปีงบประมาณ พ.ศ.2569

การฝึกอบรมระยะสั้น (ไม่เกิน 1 สัปดาห์)

แผนงาน/โครงการอบรม				
ที่	แผนงาน/โครงการ	หน่วยงานที่ต้องการ สมัครเข้าร่วมการอบรม	ระยะเวลา	งบประมาณ
กลุ่มภารกิจด้านการพยาบาล (ต่อ)				
23	การพยาบาลผู้ป่วยเด็กระบบหายใจ Nursing management for respiratory prblem in neonate and pediatric (Online)	สถาบันสุขภาพเด็กแห่งชาติ มหาราชิณีกรุงเทพมหานคร	5 วัน	7,600
24	การพัฒนาสมรรถนะการใช้เครื่องมือ แพทย์ในเด็ก	สถาบันสุขภาพเด็กแห่งชาติ มหาราชิณีกรุงเทพมหานคร	3 วัน	18,760
25	ประชุมสมาคมห้องผ่าตัดสามัญ	สมาคมห้องผ่าตัด	2 วัน	15,440
26	ประชุมสมาคมห้องผ่าตัดสัญจร	สมาคมห้องผ่าตัด	2 วัน	15,440
27	ประชุมวิชาการศัลยกรรมช่องปาก	สมาคมแพทย์ศัลยกรรม ช่องปาก	2 วัน	17,440
28	โครงการประชุมวิชาการประจำปี พยาบาลส่องกล้องทางเดินอาหารทั่ว ประเทศ	โรงพยาบาลราชวิถี	2 วัน	16,840
29	โครงการประชุมสมาคมพยาบาลส่อง กล้องทางเดินอาหาร(ประเทศไทย)	สมาคมพยาบาลส่องกล้อง	2 วัน	16,840
30	การอบรมหลักสูตรพยาบาลโภชน บำบัดสำหรับผู้ป่วยมะเร็ง	ร.พ.มหาราชนคร เชียงใหม่	3 วัน	5,000

แผนพัฒนาบุคลากรโรงพยาบาลลำพูน ประจำปีงบประมาณ พ.ศ.2569

การฝึกอบรมระยะสั้น (ไม่เกิน 1 สัปดาห์)

แผนงาน/โครงการอบรม				
ที่	แผนงาน/โครงการ	หน่วยงานที่ต้องการ สมัครเข้าร่วมการอบรม	ระยะเวลา	งบประมาณ
กลุ่มภารกิจด้านการพยาบาล (ต่อ)				
31	อบรมการให้คำปรึกษาผู้ป่วยมะเร็ง	ร.พ.มะเร็งลำปาง	3 วัน	7,780
32	การประชุมวิชาการการดูแลผู้ป่วย มะเร็ง	ร.พ.มหาราชนครเชียงใหม่	3 วัน	5,000
33	การอบรมเชิงปฏิบัติการการ จัดการทะเบียนมะเร็งลำปาง	ร.พ.มะเร็งลำปาง	3 วัน	5,760
34	ประชุมวิชาการงานอนามัยแม่และเด็ก เขตสุขภาพที่1	งานอนามัยแม่และเด็ก เขตสุขภาพที่1	2 วัน	16,760
35	ประชุมวิชาการประจำปีภาควิชา สูติศาสตร์นรีเวชวิทยา	ภาควิชาสูติศาสตร์ นรีเวชวิทยาคณะ แพทยศาสตร์ มหาวิทยาลัยเชียงใหม่	3 วัน	4,500
36	ประชุมวิชาการประจำปีภาควิชา สูติศาสตร์นรีเวชวิทยา	ภาควิชาสูติศาสตร์ นรีเวชวิทยาคณะ แพทยศาสตร์ศิริราช พยาบาล/รามยา	3 วัน	21,860
37	ประชุมวิชาการประจำปีสมาคม เวชศาสตร์มารดาและการกในครรภ์	สมาคมเวชศาสตร์มารดา และการกในครรภ์	3 วัน	21,860

แผนพัฒนาบุคลากรโรงพยาบาลลำพูน ประจำปีงบประมาณ พ.ศ.2569

การฝึกอบรมระยะสั้น (ไม่เกิน 1 สัปดาห์)

แผนงาน/โครงการอบรม				
ที่	แผนงาน/โครงการ	หน่วยงานที่ต้องการ สมัครเข้าร่วมการอบรม	ระยะเวลา	งบประมาณ
กลุ่มภารกิจด้านการพยาบาล (ต่อ)				
38	อบรมเชิงปฏิบัติการการเลี้ยงลูกด้วยนมแม่	สถาบันเด็กแห่งชาติ	5 วัน	13,800
39	ประชุมแนวทางและเกณฑ์การตรวจ รับรองมาตรฐานการรักษาด้วย เครื่องไตเทียม	สมาคมโรคไตแห่ง ประเทศไทย	3 วัน	16,160
40	ประชุมฟื้นฟูเวชปฏิบัติการบำบัด ทดแทนไต	สมาคมโรคไตแห่ง ประเทศไทย	3 วัน	16,160
41	งานวิชาการประจำปีสมาคมสมาน แผลและแผลไหม้แห่งประเทศไทย	สมาคมสมานแผลและแผล ไหม้แห่งประเทศไทย	3 วัน	10,680
42	อบรมการพัฒนาการสอนสำหรับ พยาบาลพี่เลี้ยง	วิทยาลัยบรมราชชนนี เชียงใหม่,มหาวิทยาลัยพายัพ	5 วัน	0
43	การดูแลผู้ป่วยแบบประคับประคอง	ศูนย์มะเร็งลำปาง	5 วัน	10,000
44	การอบรมผู้ประสานการบริจาคอวัยวะ (TC)	เขตสุขภาพที่ 1	3 วัน	0
45	ประชุมวิชาการด้านโรคมะเร็ง	สถาบันมะเร็ง กรมการแพทย์	3 วัน	7,680
46	ประชุมวิชาการกุมารประจำปี	ราชวิทยาลัยกุมาร/โรงพยาบาล ศิริราช, จุฬา	3 วัน	10,680

แผนพัฒนาบุคลากรโรงพยาบาลลำพูน ประจำปีงบประมาณ พ.ศ.2569

การฝึกอบรมระยะสั้น (ไม่เกิน 1 สัปดาห์)

แผนงาน/โครงการอบรม				
ที่	แผนงาน/โครงการ	หน่วยงานที่ต้องการ สมัครเข้าร่วมการอบรม	ระยะเวลา	งบประมาณ
กลุ่มภารกิจด้านการพยาบาล (ต่อ)				
47	ประชุมสัมมนาระดับชาติการป้องกันการติดเชื้อ	สมาคมโรคติดเชื้อแห่งประเทศไทย/ สถาบันบำราศนราดูร	5 วัน	24,600
48	ประชุมสามัญประจำปี สมาคมศูนย์กลางงาน ปราศจากเชื้อแห่งประเทศไทย	สมาคมศูนย์กลางงานปราศจาก เชื้อแห่งประเทศไทย	3 วัน	19,160
49	ประชุมสามัญประจำปี สมาคมศูนย์กลางงาน ปราศจากเชื้อแห่งประเทศไทย	ลำปาง	2 วัน	0
50	ประชุมฟื้นฟูเวชปฏิบัติทางโรคตา	สมาคมเวชปฏิบัติทางตาแห่ง ประเทศไทย	3 วัน	17,160
51	ประชุมวิชาการพยาบาลจักษุ	รพ.เมตตาประชารักษ์	2 วัน	15,440
52	ฟื้นฟูวิชาการวิสัญญีพยาบาล	ราชวิทยาลัยวิสัญญีแพทย์แห่ง ประเทศไทย	3 วัน	17,160
53	ประชุมวิชาการชมรมวิสัญญีพยาบาลแห่ง ประเทศไทย	สำนักการพยาบาล/ชมรมวิสัญญี พยาบาลแห่งประเทศไทย	2 วัน	15,440
54	ประชุมวิสัญญีส่วนภูมิภาค มช/มบ/รามฯ	คณะแพทยศาสตร์ 3 สถาบัน	2 วัน	7,120
55	ประชุมวิชาการระดับปวต	ราชวิทยาลัยวิสัญญีแพทย์/คณะ แพทยศาสตร์	3 วัน	8,680

แผนพัฒนาบุคลากรโรงพยาบาลลำพูน ประจำปีงบประมาณ พ.ศ.2569

การฝึกอบรมระยะสั้น (ไม่เกิน 1 สัปดาห์)

แผนงาน/โครงการอบรม				
ที่	แผนงาน/โครงการ	หน่วยงานที่ต้องการสมัครเข้าร่วมการอบรม	ระยะเวลา	งบประมาณ
กลุ่มภารกิจด้านการพยาบาล (ต่อ)				
56	พัฒนาศักยภาพบุคลากรทางวิสัญญี	โรงพยาบาลนครินทร์ (เขต1)	1 วัน	0
57	อบรม/สัมมนาวิชาประจำปี(SmartER)สมาคมพยาบาลฉุกเฉินและกองการพยาบาล	กองการพยาบาล สป./กรมการแพทย์	2 วัน	17,560
58	อบรมหลักสูตรการช่วยชีวิตขั้นสูงในเด็ก(PALS)	มหาวิทยาลัยเชียงใหม่/นครินทร์	3 วัน	5,000
59	หลักสูตรการดูแลผู้ป่วยผ่าตัดสมองและกระดูกสันหลัง	สถาบันประสาทวิทยา กรุงเทพมหานคร	10 วัน	36,600
60	อบรม/สัมมนาวิชาการระดับชาติด้านอุบัติเหตุฉุกเฉินและสาธารณสุข(National Trauma & Emergency Forum)	สธว/กรมการแพทย์	3 วัน	11,180
61	อบรมเชิงปฏิบัติการการดูแลผู้ป่วยหนักก่อนถึงสถานพยาบาล(PHTLS)	มหาวิทยาลัยเชียงใหม่	3 วัน	11,000
62	อบรมวิชาการ Trauma care for Nurse	ชมรมพยาบาลศัลยกรรมอุบัติเหตุแห่งประเทศไทย	2 วัน	16,440
63	อบรมวิชาการเวชศาสตร์ฉุกเฉินมหาวิทยาลัยเชียงใหม่(CCEM)	มหาวิทยาลัยเชียงใหม่	2 วัน	6,000
64	อบรมชุดปฏิบัติการการแพทย์ฉุกเฉิน MERT ,mini MERT	สธว/กรมการแพทย์	3 วัน	11,160

แผนพัฒนาบุคลากรโรงพยาบาลลำพูน ประจำปีงบประมาณ พ.ศ.2569

การฝึกอบรมระยะสั้น (ไม่เกิน 1 สัปดาห์)

แผนงาน/โครงการอบรม				
ที่	แผนงาน/โครงการ	หน่วยงานที่ต้องการ สมัครเข้าร่วมการอบรม	ระยะเวลา	งบประมาณ
กลุ่มภารกิจด้านการพยาบาล (ต่อ)				
65	อบรมเชิงปฏิบัติการการลำเลียงผู้ป่วยทาง อากาศยาน (Sky doctor) เครื่องช่วยสุภาพที่1	เขตสุขภาพที่1	5 วัน	10,800
66	อบรมหลักสูตรการพัฒนาศักยภาพผู้ตรวจ รับรองรถบริการการแพทย์ฉุกเฉิน	สรอ.	1 วัน	4,560
67	อบรมหลักสูตรพยาบาลผู้ประสานงาน Trauma & Emergency Administration Unit	กรมการแพทย์/เขตสุขภาพที่1	5 วัน	19,600
68	ประชุมวิชาการประจำปีสมาคมศิษย์แพทย์ ระบบปีสภาวะแห่งประเทศไทย	สมาคมศิษย์แพทย์ระบบปีสภาวะ แห่งประเทศไทย	3 วัน	0
69	การประชุมฟื้นฟูวิชาการประจำปีสมาคม ศิษย์แพทย์ระบบปีสภาวะ		2 วัน	0
70	ประชุมราชวิทยาลัย โสต คอ นาสสิกแพทย์แห่ง ประเทศไทย	ราชวิทยาลัยโสต คอ นาสสิก	3 วัน	0
71	ประชุมวิชาการประจำปีเรื่อง Innovative Nursing in Urology ร่วมกับสมาคม พยาบาลแห่งประเทศไทย		2 วัน	0
72	ประชุมวิชาการพยาบาลผู้ป่วยออโรโธปิดิกส์	คณะพยาบาลศาสตร์ มหาวิทยาลัยเชียงใหม่	2 วัน	18,000

แผนพัฒนาบุคลากรโรงพยาบาลลำพูน ประจำปีงบประมาณ พ.ศ.2569

การฝึกอบรมระยะสั้น (ไม่เกิน 1 สัปดาห์)

แผนงาน/โครงการอบรม				
ที่	แผนงาน/โครงการ	หน่วยงานที่ต้องการสมัครเข้าร่วมการอบรม	ระยะเวลา	งบประมาณ
กลุ่มภารกิจด้านการพยาบาล (ต่อ)				
73	อบรม IC2 สัปดาห์	ชมรมการติดเชื้	10 วัน	14,000
74	การใช้และการดูแลเครื่องมือแพทย์ในหอผู้ป่วยวิกฤตสำหรับพยาบาล	มหาวิทยาลัยมหิดลศาลายา จังหวัด นครปฐม	2 สัปดาห์	37,000
75	หลักสูตรฝึกอบรมระยะสั้นเชิงปฏิบัติการการพยาบาลผู้ป่วยโรคไต คอ นาสิก	รพ.ศิริราช	10 วัน	33,200
รวม				1,013,220
กลุ่มภารกิจด้านอำนวยการ				
กลุ่มงานบริหารทั่วไป				
1	ประชุมวิชาการกลุ่มภารกิจด้านอำนวยการ ชมรม รพค./รพท. ปีงบประมาณ 2569	ชมรมรองผู้อำนวยการฝ่ายบริหาร รพค./รพท. ปี งบประมาณ.69	3-5 วัน	150,000
2	โครงการแลกเปลี่ยนถ่ายทอดเทคโนโลยีและประสบการณ์เมื่อต้นนาศึกษาภาพรองผู้อำนวยการ รพค./รพท. ประจำปีงบประมาณ.69	ชมรมรพค./รพท. กระการวง สาธารณสุข	3-5 วัน	20,000
3	พัฒนาศมรรถนะรองผู้อำนวยการฝ่ายบริหารและบุคลากรภารกิจด้านอำนวยการ รพค./รพท.	ชมรมรองผู้อำนวยการฝ่ายบริหาร รพค./รพท. ปี งบประมาณ.69	3-5 วัน	80,000

แผนพัฒนาบุคลากรโรงพยาบาลลำพูน ประจำปีงบประมาณ พ.ศ.2569

การฝึกอบรมระยะสั้น (ไม่เกิน 1 สัปดาห์)

แผนงาน/โครงการอบรม				
ที่	แผนงาน/โครงการ	หน่วยงานที่ต้องการ สมัครเข้าร่วมการอบรม	ระยะเวลา	งบประมาณ
กลุ่มงานบริหารทั่วไป (ต่อ)				
4	ประชุมวิชาการนักจัดการงานทั่วไปและปฏิบัติงานด้านสนับสนุน	ชมรมรพ.รพท. กระทรวง สาธารณสุข	3-5 วัน	20,000
5	การดำเนินการทางวินัย อุดรณี ร้องทุกข์และ ระเบียบที่เกี่ยวข้องกับการปฏิบัติงาน	กองกฎหมาย สป.สร.	3-5 วัน	15,000
6	การเข้าร่วมโครงการประชุมวิชาการประจำปี ด้านกฎหมายและระเบียบที่เกี่ยวข้องกับการ ปฏิบัติงาน	กองกฎหมาย สป.สร./สำนัก มาตรฐานวินัยสป.สร./	3-5 วัน	15,000
7	ระเบียบงานสารบรรณและสารบรรณ อิเล็กทรอนิกส์	หน่วยงานภายนอก	2-3 วัน	20,000
8	อบรมการควบคุมและบำรุงรักษาระบบ บำบัดน้ำเสียสำหรับผู้ควบคุมและปฏิบัติ งานในโรงพยาบาล	หน่วยงานภายนอก	2-3 วัน	12,000
9	การจัดการความขัดแย้งในทีม	หน่วยงานภายนอก	2-3 วัน	12,000
10	เทคนิคการสื่อสารและการประสานงาน	หน่วยงานภายนอก	2-3 วัน	12,000
11	การพัฒนาบุคลิกภาพสู่ความสำเร็จ	หน่วยงานภายนอก	2-3 วัน	12,000
รวม				<u>368,000</u>

แผนพัฒนาบุคลากรโรงพยาบาลลำพูน ประจำปีงบประมาณ พ.ศ.2569

การฝึกอบรมระยะสั้น (ไม่เกิน 1 สัปดาห์)

แผนงาน/โครงการอบรม				
ที่	แผนงาน/โครงการ	หน่วยงานที่ต้องการ สมัครเข้ารับการอบรม	ระยะเวลา	งบประมาณ
กลุ่มงานบัญชี				
1	อบรมโครงการพัฒนาสมรรถนะในการปฏิบัติงานด้านการเงินการคลังของหน่วยบริการ สังกัดสำนักงานปลัดกระทรวงสาธารณสุข	สำนักงานปลัดกระทรวง สาธารณสุข	3 วัน	14,000
2	อบรมเชิงปฏิบัติการเพื่อพัฒนาศักยภาพบุคลากรผู้ปฏิบัติงานด้านบัญชีของหน่วยบริการ สำนักงานปลัดกระทรวงสาธารณสุข	สำนักงานปลัดกระทรวง สาธารณสุข	3 วัน	14,000
3	อบรมเชิงปฏิบัติการเพื่อพัฒนาศักยภาพบุคลากรผู้ปฏิบัติงานด้านบัญชีของหน่วยบริการ	มหาวิทยาลัยศิลปากร	3 วัน	12,000
4	โครงการอบรมการพัฒนาศักยภาพบุคลากรด้านการเงินการคลังเพื่อเพิ่มประสิทธิภาพในการปฏิบัติงาน	สำนักงานปลัดกระทรวง สาธารณสุข	2 วัน	10,000
5	โครงการอบรมการพัฒนาศักยภาพบุคลากรด้านการบันทึกบัญชีภาครัฐ	สำนักงานปลัดกระทรวง สาธารณสุข	3 วัน	15,000
6	โครงการพัฒนาศักยภาพบุคลากรการจัดทำบันทึกบัญชีให้ถูกต้องตามมาตรฐานการบัญชีภาครัฐของกรมบัญชีกลาง	มหาวิทยาลัยศิลปากร	2 วัน	8,000
รวม				<u>73,000</u>

แผนพัฒนาบุคลากรโรงพยาบาลลำพูน ประจำปีงบประมาณ พ.ศ.2569

การฝึกอบรมระยะสั้น (ไม่เกิน 1 สัปดาห์)

แผนงาน/โครงการอบรม				
ที่	แผนงาน/โครงการ	หน่วยงานที่ต้องการสมัครเข้าร่วมการอบรม	ระยะเวลา	งบประมาณ
กลุ่มงานโครงสร้างพื้นฐานและวิศวกรรมการแพทย์				
1	อบรมหลักสูตรผู้รับผิดชอบด้านพลังงานอาวโซ (ด้านปฏิบัติ)	กรมพัฒนาพลังงานทดแทนและอนุรักษ์พลังงาน (บริษัทเป็น ผู้ฝึกอบรม)	7 วัน	28,500
2	ประชุมวิชาการการวัดทางการแพทย์	สถาบันมาตรวิทยาแห่งชาติ	5 วัน	26,000
3	การจัดเก็บเอกสารอย่างมีประสิทธิภาพในยุค IT	บริษัท ไฮโมเทรนนิง แอนด์ คอนเซิร์กแทนซี จำกัด	2 วัน	9,400
4	การอบรมช่างไฟฟ้าภายในระดับ1	กรมพัฒนาฝีมือแรงงาน	3 วัน	2,000
รวม				<u>65,900</u>
กลุ่มงานพัสดุ				
1	โครงการฝึกอบรมเพิ่มประสิทธิภาพการปฏิบัติงานด้านการสินทรัพย์	กรมบัญชีกลาง/ มหาวิทยาลัยต่างๆ	2-3 วัน	25,000
2	โครงการฝึกอบรมเพิ่มประสิทธิภาพการปฏิบัติงานด้านงานจ้างก่อสร้างรวมถึงงานออกแบบ การควบคุมงานก่อสร้าง การตรวจรับให้เกิดประสิทธิภาพในการปฏิบัติงาน	กรมบัญชีกลาง/ มหาวิทยาลัยต่างๆ	2-3 วัน	25,000

แผนพัฒนาบุคลากรโรงพยาบาลลำพูน ประจำปีงบประมาณ พ.ศ.2569

การฝึกอบรมระยะสั้น (ไม่เกิน 1 สัปดาห์)

แผนงาน/โครงการอบรม				
ที่	แผนงาน/โครงการ	หน่วยงานที่ต้องการสมัครเข้ารับการอบรม	ระยะเวลา	งบประมาณ
กลุ่มงานพัสดุ (ต่อ)				
3	โครงการฝึกอบรมเพิ่มประสิทธิภาพการปฏิบัติงานด้านการจัดซื้อจัดจ้างตามพระราชบัญญัติการจัดซื้อจัดจ้างและการบริหารพัสดุภาครัฐ พ.ศ. 2560 และหนังสือเวียนที่เกี่ยวข้องและการจัดซื้อจัดจ้างภาครัฐด้วยวิธีการทางอิเล็กทรอนิกส์(e-GP) และการปฏิบัติงานที่เกี่ยวข้อง	กรมบัญชีกลาง/ มหาวิทยาลัยต่างๆ	2-3 วัน	25,000
4	โครงการฝึกอบรมเชิงปฏิบัติการหลักสูตรเพิ่มประสิทธิภาพการปฏิบัติงานในระบบบริหารการเงินการคลังภาครัฐแบบอิเล็กทรอนิกส์รูปแบบใหม่(New GFMS Thai)	กรมบัญชีกลาง / มหาวิทยาลัยต่างๆ	2-3 วัน	25,000
5	โครงการศึกษาดูงานระบบบริหารการจัดการพัสดุ	รพศ./รพท.	1-2 วัน	25,000
6	โครงการฝึกอบรมเพิ่มประสิทธิภาพการปฏิบัติงานด้านการสินทรัพย์	กรมบัญชีกลาง/ มหาวิทยาลัยต่างๆ	2-3 วัน	25,000
รวม				<u>135,000</u>
กลุ่มภารกิจด้านบริการปฐมภูมิ				
1	ระบอดวิทยาสำหรับผู้ปฏิบัติงานระบอดวิทยาใหม่และหน่วยปฏิบัติการควบคุมโรคติดต่อ	สำนักงานป้องกันควบคุมโรคที่ 1 เชียงใหม่	3 -5 วัน	15,000

แผนพัฒนาบุคลากรโรงพยาบาลลำพูน ประจำปีงบประมาณ พ.ศ.2569

การฝึกอบรมระยะสั้น (ไม่เกิน 1 สัปดาห์)

แผนงาน/โครงการอบรม				
ที่	แผนงาน/โครงการ	หน่วยงานที่ต้องการ สมัครเข้าร่วมการอบรม	ระยะเวลา	งบประมาณ
กลุ่มภารกิจด้านบริการปฐมภูมิ				
2	โครงการอบรมเรื่อง"กฎหมายและจรรยาบรรณวิชาชีพการสาธารณสุขชุมชน ปี 2569"	สภาการสาธารณสุขชุมชน	3 วัน	ไม่ขอใช้งบ
3	โครงการประชุมวิชาการวิชาชีพการสาธารณสุขชุมชน ปี 2569	สภาการสาธารณสุขชุมชน	3 วัน	ไม่ขอใช้งบ
4	ระบอดวิทยาประยุกต์	กรมควบคุมโรคร่วมกับ จุฬาลงกรณ์มหาวิทยาลัย/ สถาบันอื่น	3-5 วัน	15,000
5	ฟื้นฟูความรู้เจ้าหน้าที่ระบอดวิทยา	กองระบอดวิทยา	3 วัน	15,000
6	ประชุมวิชาการสาธารณสุขศาสตร์ประจำปี 2569	วิทยาลัยการสาธารณสุขสิรินธร	3 วัน	15,000
7	ประชุมวิชาการวันโรค/เอดส์แห่งชาติประจำปี 2569	กรมควบคุมโรค	3 วัน	15,000
8	ปรับเปลี่ยนพฤติกรรมสุขภาพ NCD	สป/สบส/สคร.	3 วัน	15,000
9	ประชุมวิชาการพยาบาล ประจำปี 2569 (ผู้เกษียณ 1) และพยาบาล 1	สภายพยาบาลและชมรม พยาบาลแห่งประเทศไทย	3 วัน	18,000

แผนพัฒนาบุคลากรโรงพยาบาลลำพูน ประจำปีงบประมาณ พ.ศ.2569

การฝึกอบรมระยะสั้น (ไม่เกิน 1 สัปดาห์)

แผนงาน/โครงการอบรม				
ที่	แผนงาน/โครงการ	หน่วยงานที่ต้องการสมัครเข้าร่วมการอบรม	ระยะเวลา	งบประมาณ
กลุ่มภารกิจด้านบริการปฐมภูมิ (ต่อ)				
10	ประชุมวิชาการปฐมภูมิ ประจำปี 2569 (ผู้เกษียณ 1) และนักสาธารณสุข 1	สมาคมเวชกรรมสังคม กระทรวงสาธารณสุข	3 วัน	18,000
11	ประชุมวิชาการเขตสุขภาพที่ 1 ประจำปี 2569 (ผู้เกษียณ 1) และนักสาธารณสุข	เครือข่ายพยาบาลเขตสุขภาพที่ 1	2 วัน	10,000
12	ประชุมวิชาการพยาบาล APN ประจำปี 2569 (ผู้เกษียณ 1) และพยาบาล 1	สภาพยาบาลและชมรมพยาบาล APN แห่งประเทศไทย	2 วัน	15,000
13	ประชุมวิชาการและอบรมฟื้นฟูพยาบาลเวชปฏิบัติทั่วไป 5 วัน	คณะพยาบาลศาสตร์ มหาวิทยาลัยเชียงใหม่	5 วัน	10,000
14	ฟื้นฟูทักษะการช่วยเหลือฟื้นคืนชีพขั้นสูง ACLS	โรงพยาบาลลำพูน	1 วัน	0
15	การดูแลผู้ป่วยเรื้อรัง NCD (Case manager)	เขตสุขภาพที่ 1 กระทรวงสาธารณสุข	3 วัน	15,000
16	การดูแลแผล	คณะพยาบาลศาสตร์ มหาวิทยาลัยเชียงใหม่	3 วัน	10,000
17	ประชุมฟื้นฟูการป้องกันการติดเชื้อใน รพ. (IC) 1 ครั้ง/ปี	ชมรมพยาบาล IC ลำพูน	1 วัน	0
18	โครงการพัฒนาศักยภาพในการบริการ 1 ครั้ง/ปี	มหาวิทยาลัย/สถาบันอื่น	2 วัน	10,000

แผนพัฒนาบุคลากรโรงพยาบาลลำพูน ประจำปีงบประมาณ พ.ศ.2569

การฝึกอบรมระยะสั้น (ไม่เกิน 1 สัปดาห์)

แผนงาน/โครงการอบรม				
ที่	แผนงาน/โครงการ	หน่วยงานที่ต้องการ สมัครเข้าร่วมการอบรม	ระยะเวลา	งบประมาณ
กลุ่มภารกิจด้านบริการปฐมภูมิ (ต่อ)				
19	ประชุมวิชาการพัฒนางานด้านบริการ ปฐมภูมิ/นำเสนอผลงานวิชาการ	สป/สบส/สคร.	3 วัน	15,000
20	แผนพัฒนาศักยภาพผู้ดูแลเครือข่าย เรือนจำ	มหาวิทยาลัย/สถาบันอื่น	2 วัน	15,000
21	ประชุมวิชาการการส่งเสริมสุขภาพและ อนามัยสิ่งแวดล้อมแห่งชาติ ประจำปี 2569	กรมอนามัย	3 วัน	31,260
22	โครงการอบรมเรื่อง"กฎหมายและ จรรยาบรรณวิชาชีพการสาธารณสุข ชุมชน ปี 2569"	สภาวิชาชีพสาธารณสุข	3 วัน	ไม่ขอใช้งบประมาณ
23	ฟื้นฟูวิชาการ: การเสริมสร้างและเฝ้า ระวังพัฒนาการเด็กปฐมวัย	กระทรวงสาธารณสุข	2 วัน	9,660
24	ฟื้นฟูวิชาการส่งเสริมสุขภาพวัยเรียนวัยรุ่น	กระทรวงสาธารณสุข	2 วัน	9,660
25	ฟื้นฟูวิชาการส่งเสริมสุขภาพผู้สูงอายุ	กระทรวงสาธารณสุข	2 วัน	9,660
26	การบริหารจัดการเครือข่ายสุขภาพ	กองสนับสนุนระบบสุขภาพ ปฐมภูมิ/สถาบันเพื่อการ บริหารจัดการ	3-5 วัน	15,000

แผนพัฒนาบุคลากรโรงพยาบาลลำพูน ประจำปีงบประมาณ พ.ศ.2569

การฝึกอบรมระยะสั้น (ไม่เกิน 1 สัปดาห์)

แผนงาน/โครงการอบรม				
ที่	แผนงาน/โครงการ	หน่วยงานที่ต้องการ สมัครเข้าร่วมการอบรม	ระยะเวลา	งบประมาณ
กลุ่มภารกิจด้านบริการปฐมภูมิ (ต่อ)				
27	การพัฒนาสมรรถนะเพื่อเพิ่มประสิทธิภาพงานธุรการสาธารณสุข	สมาคม/ชมรม/สถาบันเพื่อการบริหารงาน	3 วัน	10,000
28	ประชุมเชิงปฏิบัติการสำหรับแพทย์เวชศาสตร์ครอบครัวชั้นปีที่ 3	ราชวิทยาลัยแพทย์เวชศาสตร์ครอบครัว	3 วัน	60,000
29	ประชุมเชิงปฏิบัติการสำหรับแพทย์เวชศาสตร์ครอบครัวชั้นปีที่ 2	ราชวิทยาลัยแพทย์เวชศาสตร์ครอบครัว	3 วัน	40,000
30	ประชุมวิชาการเวชศาสตร์ครอบครัวประจำปี 2568-2569	ราชวิทยาลัยแพทย์เวชศาสตร์ครอบครัว	3 วัน	3,000
31	หลักสูตรอบรมเพื่อเพิ่มพูนระบาศึกษาภาคสนาม		1-2 สัปดาห์	20,000
32	หลักสูตรแพทย์แผนไทยและแพทย์ทางเลือก		1-2 สัปดาห์	20,000
33	หลักสูตรแพทย์เวชศาสตร์สูงอายุ		1-2 สัปดาห์	20,000
34	ประชุมวิชาการโรคจากอาหารประกอบอาชีพและสิ่งแวดล้อมแห่งชาติ		5 วัน	15,000
35	ประชุมวิชาการงานคุ้มครองผู้บริโภคด้านผลิตภัณฑ์สุขภาพแห่งชาติ	องค์การอาหารและยา	2-3 วัน	15,000

แผนพัฒนาบุคลากรโรงพยาบาลลำพูน ประจำปีงบประมาณ พ.ศ.2569

การฝึกอบรมระยะสั้น (ไม่เกิน 1 สัปดาห์)

แผนงาน/โครงการอบรม				
ที่	แผนงาน/โครงการ	หน่วยงานที่ต้องการ สมัครเข้าร่วมการอบรม	ระยะเวลา	งบประมาณ
กลุ่มภารกิจด้านบริการปฐมภูมิ (ต่อ)				
36	ประชุม National palliative care	สำนักงานคณะกรรมการ สุขภาพแห่งชาติ (สช.)	2 วัน	20,000
37	ประชุมวิชาการสมาคมบริบาลผู้ป่วย ระยะท้าย	สมาคมบริบาลผู้ป่วยระยะท้าย แห่งประเทศไทย	2 วัน	20,000
38	ประชุมวิชาการระดับประคอง	ศูนย์การวิจัยรศ.คณะ แพทยศาสตร์ มหาวิทยาลัย ขอนแก่น	2 วัน	20,000
39	Soundok palliative care	โรงพยาบาลมหาราชนคร เชียงใหม่	2 วัน	
40	อบรมการใช้เครื่องมือพิเศษในการตรวจ สุขภาพทางอาชีวอนามัย	คณะสาธารณสุขศาสตร์ มหาวิทยาลัยมหิดล	3 วัน	20,000
41	ประชุมวิชาการอาชีวเวชศาสตร์และ เวชศาสตร์สิ่งแวดล้อมภาคตะวันออกเฉียง เหนือและภาคเหนือ	คณะแพทยศาสตร์ มหาวิทยาลัยขอนแก่น	2 วัน	6,000
42	ประชุมเครือข่ายอาชีวอนามัยในโรง พยาบาลเครือข่ายคลินิกโรคจากการทำงาน เขตภาคเหนือ	รพศ.เชียงราย/รพศ.อุตรดิตถ์/ รพศ.พิจิตร	3 วัน	20,000
43	ประชุมวิชาการพยาบาลอาชีวอนามัย แห่งชาติ	สมาคมพยาบาลอาชีวอนามัย แห่งประเทศไทย	2 วัน	12,000

แผนพัฒนาบุคลากรโรงพยาบาลลำพูน ประจำปีงบประมาณ พ.ศ.2569

การฝึกอบรมระยะสั้น (ไม่เกิน 1 สัปดาห์)

แผนงาน/โครงการอบรม				
ที่	แผนงาน/โครงการ	หน่วยงานที่ต้องการสมัครเข้าร่วมการอบรม	ระยะเวลา	งบประมาณ
กลุ่มภารกิจด้านบริการปฐมภูมิ (ต่อ)				
44	ประชุมฟื้นฟูวิชาการแพทยด้านอาชีวเวชศาสตร์งานคุ้มครองผู้บริโภค	โรงพยาบาลลพรัตน์ราชธานี	2 วัน	20,000
45	ประชุมวิชาการแนวทางการพัฒนามาตรฐานสุขศึกษาและพัฒนาพฤติกรรมสุขภาพ	สสส./กองสุศึกษา	2 วัน	15,000
46	โครงการประชุมวิชาการวิชาชีพการสาธารณสุขชุมชน ปี 2569	สภาการสาธารณสุขชุมชน	3 วัน	ไม่ขอใช้งบ
รวม				<u>446,000</u>
กลุ่มภารกิจด้านพัฒนาระบบบริการและสนับสนุนบริการสุขภาพ				
1	HA 501	สพ.	3 วัน	59,680
2	HA FORUM	สพ.	3 วัน	112,000
3	HACC เชียงใหม่	สพ.	2 วัน	60,000
4	QMR	สพ	5 วัน	11,050
5	HA(601) ระบบบริหารความเสี่ยงในโรงพยาบาลคุณภาพ	สพ	3 วัน	21,500

แผนพัฒนาบุคลากรโรงพยาบาลลำพูน ประจำปีงบประมาณ พ.ศ.2569

การฝึกอบรมระยะสั้น (ไม่เกิน 1 สัปดาห์)

แผนงาน/โครงการอบรม				
ที่	แผนงาน/โครงการ	หน่วยงานที่ต้องการสมัครเข้าร่วมการอบรม	ระยะเวลา	งบประมาณ
กลุ่มภารกิจด้านพัฒนาระบบบริการและสนับสนุนบริการสุขภาพ (ต่อ)				
6	HA305: การพัฒนาคุณภาพสำหรับงานสนับสนุนบริการ	สรม	3 วัน	21,500
7	การประชุมรับนโยบายหลักประกันสุขภาพแห่งชาติปี2569	สปสช.	2 วัน	20,000
8	การประชุมรับนโยบายประกันสังคม	สำนักงานประกันสังคม	2 วัน	20,000
9	การบริหารเชิงยุทธศาสตร์	ศูนย์บริการวิชาการแห่งจุฬาลงกรณ์มหาวิทยาลัย	8 วัน	43,000
10	การวางแผนกลยุทธ์ (Business Strategy) อย่างไรให้บรรลุเป้าหมาย	ศูนย์ให้คำปรึกษาและพัฒนาผู้บริหารทางธุรกิจแห่งมหาวิทยาลัยธรรมศาสตร์	2 วัน	19,500
11	เทคนิคการเขียนหนังสือราชการและรายงานการประชุมที่เป็นเลิศ	สถาบันเสริมศึกษาและทรัพยากรมนุษย์	2 วัน	15,000
12	หลักสูตรการจัดทำและบริหารงบประมาณ	ศูนย์ให้คำปรึกษาและพัฒนาผู้บริหารทางธุรกิจแห่งมหาวิทยาลัยธรรมศาสตร์	1 วัน	10,000
			รวม	<u>413,230</u>

แผนพัฒนาบุคลากรโรงพยาบาลลำพูน ประจำปีงบประมาณ พ.ศ.2569

การฝึกอบรมระยะสั้น (ไม่เกิน 1 สัปดาห์)

แผนงาน/โครงการอบรม				
ที่	แผนงาน/โครงการ	หน่วยงานที่ต้องการ สมัครเข้าร่วมการอบรม	ระยะเวลา	งบประมาณ
กลุ่มการะกิจสุขภาพดิจิทัล				
1	อบรมเพิ่มพูนทักษะและมาตรฐานในการใช้ รหัสโรคและหัตถการประจำปี 2569	สมาคมเวชศาสตร์สนเทศแห่งประเทศไทย	3 วัน	40,000
2	ประชุมเชิงปฏิบัติการวิทยาการวิเคราะห์ ข้อมูลสำหรับงานเวชระเบียน	มหาวิทยาลัยมหิดล	3 วัน	30,000
3	จัดอบรมให้ความรู้การให้รหัสโรคและ รหัสหัตถการกับบุคลากรของโรง พยาบาลลำพูน	เวชระเบียนและข้อมูล ทางการแพทย์	2 วัน	30,000
รวม				<u>100,000</u>
กลุ่มงานวิจัย				
1	ประชุมวิชาการเครือข่ายวิจัยโรงพยาบาล	ชมรมเครือข่ายวิจัยโรงพยาบาล	3 วัน	50,000
รวม				<u>50,000</u>
รวมงบประมาณทั้งสิ้น				<u>6,189,070</u>

แผนพัฒนาบุคลากรโรงพยาบาลลำพูน ประจำปีงบประมาณ พ.ศ.2569

การฝึกอบรมระยะยาว (ตั้งแต่ 1 สัปดาห์ขึ้นไป)

แผนงาน/โครงการอบรม				
ที่	แผนงาน/โครงการ	หน่วยงานที่ต้องการ สมัครเข้าร่วมการอบรม	ระยะเวลา	งบประมาณ
กลุ่มภารกิจด้านการพยาบาล				
1	การพยาบาลเฉพาะทางสาขาการพยาบาลออโรโธปิดิกส์	คณะพยาบาลศาสตร์ มหาวิทยาลัยมหิดล	4 เดือน	45,000
2	การพยาบาลผู้ป่วยมะเร็งที่ได้รับยาเคมีบำบัด	รพ.มะเร็งลำปาง	1 เดือน	60,000
3	อบรมระยะสั้นการพยาบาลผู้ป่วยบาดแผล ออสโตมีและควบคุมการขับถ่าย (ET Nurse)	มหาวิทยาลัยเชียงใหม่	2 เดือน	38,000
4	อบรมหลักสูตรการพยาบาลเฉพาะทางสาขาการจัดการพยาบาลสำหรับผู้ป่วยที่ได้รับการผ่าตัดแบบวันเดียวกลับและการผ่าตัดเล็ก	คณะพยาบาลศาสตร์ มหาวิทยาลัยมหิดล/ศิริราชพยาบาล	4 เดือน	100,000
5	อบรมการพยาบาลผู้ป่วยส่องกล้องระบบทางเดินอาหารขั้นสูง	ศูนย์ส่องกล้อง โรงพยาบาลศิริราช/สถาบันระบบทางเดินอาหารและตับ นันทนา-เกรียงไกรโชติวัฒน์นะพันธุ์คณะแพทยศาสตร์ มหาวิทยาลัยสงขลานครินทร์	4 เดือน / 2 เดือน	100,000
6	อบรมหลักสูตรการพยาบาลเฉพาะทางสาขาการพยาบาลโรคหัวใจและหลอดเลือด (CVN)	วิทยาลัยพยาบาลลำปาง/สถาบันโรคทรวงอก นนทบุรี	4 เดือน	80,000
7	อบรมเฉพาะทางการพยาบาลผู้ป่วยโรคติดเชื้อ	มหาวิทยาลัยเชียงใหม่	4 เดือน	60,000

แผนพัฒนาบุคลากรโรงพยาบาลลำพูน ประจำปีงบประมาณ พ.ศ.2569

การฝึกอบรมระยะยาว (ตั้งแต่ 1 สัปดาห์ขึ้นไป)

แผนงาน/โครงการอบรม				
ที่	แผนงาน/โครงการ	หน่วยงานที่ต้องการสมัครเข้าร่วมการอบรม	ระยะเวลา	งบประมาณ
กลุ่มภารกิจด้านการพยาบาล (ต่อ)				
8	อบรมเฉพาะทางสาขาการพยาบาลผู้ ป่วยวิกฤตผู้ใหญ่และผู้สูงอายุ	คณะพยาบาลศาสตร์ มช./วิทยาลัยพยาบาลใน สังกัดสถาบันพระบรมราชชนก /วิทยาลัยบรมราชชนนีพะเยา	4 เดือน	336,000
9	อบรมเฉพาะทางสาขาการพยาบาลผู้ป่วยโรค หัวใจและหลอดเลือด	สถาบันประสาท กทม. -วิทยาลัยพยาบาลในสังกัด สถาบันพระบรมราชชนก	4 เดือน	180,000
10	การพยาบาลเฉพาะทางออโรโทปติกส์	คณะพยาบาลศาสตร์ มหาวิทยาลัยมหิดล/ศิริราช พยาบาล	4 เดือน	100,000
11	อบรมเฉพาะทางสาขาการพยาบาลผู้ ป่วยโรคหลอดเลือดสมอง	สถาบันประสาทวิทยา กรุงเทพมหานคร / คณะ พยาบาล	4 เดือน	100,000
		ศาสตร์มหาวิทยาลัยเชียงใหม่ / โรงพยาบาลประสาท เชียงใหม่		
12	การอบรมเฉพาะทางสาขาการพยาบาล เวชปฏิบัติวิกฤตการกแรกเกิด	คณะแพทยศาสตร์ มหาวิทยาลัยเชียงใหม่	4 เดือน	79,000
13	อบรมการพยาบาลเฉพาะทางสาขาการ พยาบาลผู้ป่วยโสต ศอ นาสิก	โรงพยาบาลราชวิถี ร่วมกับ วิทยาลัยพยาบาล บรมราชชนนีกรุงเทพ	4 เดือน	100,000

แผนพัฒนาบุคลากรโรงพยาบาลลำพูน ประจำปีงบประมาณ พ.ศ.2569

การฝึกอบรมระยะยาว (ตั้งแต่ 1 สัปดาห์ขึ้นไป)

แผนงาน/โครงการอบรม				
ที่	แผนงาน/โครงการ	หน่วยงานที่ต้องการ สมัครเข้าร่วมการอบรม	ระยะเวลา	งบประมาณ
กลุ่มภารกิจด้านการพยาบาล (ต่อ)				
14	อบรมพยาบาลเฉพาะทางสาขาการพยาบาลผู้ป่วยประสาทวิทยาและประสาทศัลยศาสตร์	สถาบันประสาทวิทยา กรุงเทพมหานคร / คณะพยาบาลศาสตร์มหาวิทยาลัย เชียงใหม่ / โรงพยาบาล ประสาทเชียงใหม่	4 เดือน	100,000
15	การพยาบาลเฉพาะทางสาขาการพยาบาลผู้ใหญ่โรคระบบหายใจ	สถาบันโรคทรวงอก จังหวัดนนทบุรี / คณะพยาบาลศาสตร์มหาวิทยาลัยเชียงใหม่ / โรงพยาบาลประสาท เชียงใหม่	4 เดือน	285,000
16	การพยาบาลเฉพาะทางสาขาการพยาบาลเวชปฏิบัติฉุกเฉิน	มหาวิทยาลัยเชียงใหม่และสถาบันอื่นๆ	4 เดือน	210,000
17	อบรมการพยาบาลเฉพาะทางสาขาการผดุงครรภ์	วิทยาลัยพยาบาลพะเยา	4 เดือน	80,000
18	อบรมเฉพาะทางห้องผ่าตัด ปริ ศัลยกรรม	ราชวิถี รามา ศิริราช	4 เดือน	200,000
19	อบรมการพยาบาลเฉพาะทางสุขภาพจิตและจิตเวช	โรงพยาบาลสวนปรุง	4 เดือน	5,000
			รวม	<u>2,213,000</u>

แผนพัฒนาบุคลากรโรงพยาบาลลำพูน ประจำปีงบประมาณ พ.ศ.2569

การฝึกอบรมระยะยาว (ตั้งแต่ 1 สัปดาห์ขึ้นไป)

แผนงาน/โครงการอบรม				
ที่	แผนงาน/โครงการ	หน่วยงานที่ต้องการสมัครเข้าร่วมการอบรม	ระยะเวลา	งบประมาณ
กลุ่มภารกิจด้านบริการทุติยภูมิและตติยภูมิ				
กลุ่มงานเภสัชกรรม				
1	หลักสูตรการฝึกอบรมระยะสั้นการบริหารจัดการเภสัชกรรม สาขาโรคติดเชื้อและยาต้านจุลชีพ	สมาคมเภสัชกรรมโรงพยาบาล(ประเทศไทย) โรงพยาบาลศิริราช / คณะเภสัชศาสตร์ จุฬาลงกรณ์มหาวิทยาลัย โรงพยาบาลจุฬาฯ / คณะเภสัชศาสตร์ มหาวิทยาลัยเนเธอร์แลนด์ โรงพยาบาลมกุฏราชรัง	16 สัปดาห์	60,000
2	ประกาศนียบัตรวิชาชีพเภสัชกรรม (สาขาดูแลผู้ป่วยแบบประคับประคอง)	คณะเภสัชศาสตร์ มหาวิทยาลัยขอนแก่น	16 สัปดาห์	60,000
รวม				<u>120,000</u>
กลุ่มงานทันตกรรม				
1	หลักสูตรประกาศนียบัตรผู้ช่วยทันตแพทย์	คณะทันตแพทยศาสตร์ มหาวิทยาลัยในสังกัดของรัฐ	2 ปี	120,000
2	โครงการอบรมระยะสั้น (สาขาทันตกรรม ผู้สูงอายุ)	คณะทันตแพทยศาสตร์ มหาวิทยาลัยขอนแก่น	3 เดือน	40,000
รวม				<u>160,000</u>

แผนพัฒนาบุคลากรโรงพยาบาลลำพูน ประจำปีงบประมาณ พ.ศ.2569

การฝึกอบรมระยะยาว (ตั้งแต่ 1 สัปดาห์ขึ้นไป)

แผนงาน/โครงการอบรม				
ที่	แผนงาน/โครงการ	หน่วยงานที่ต้องการสมัครเข้าร่วมการอบรม	ระยะเวลา	งบประมาณ
กลุ่มภารกิจด้านพัฒนาระบบบริการและสนับสนุนบริการสุขภาพ				
1	หลักสูตรรองผู้อำนวยการฝ่ายการแพทย์	สถาบันพระบรม		100,000
2	หลักสูตรรองผู้อำนวยการฝ่ายบริหาร	สถาบันพระบรม/สมาคมนักบริหาร		100,000
3	ผู้นำการพยาบาลผู้นำการพยาบาล (smart nurse leader)	วิทยาลัยนักบริหารสาธารณสุข	3 สัปดาห์	55,000
4	อบรมการบริหารทางการพยาบาล	คณะพยาบาลศาสตร์ มช.	4 เดือน	240,000
รวม				<u>495,000</u>
กลุ่มงานสังคมสงเคราะห์				
1	ฝึกอบรมหลักสูตรสังคมสงเคราะห์เฉพาะทาง สาขาสุขภาพจิตและจิตเวช ปี 2569	สถาบันจิตเวชศาสตร์สมเด็จเจ้าพระยา, สำนักวิชาการกรมสุขภาพจิต, สมาคมนักสังคมสงเคราะห์จิตเวช	4 เดือน/รุ่น	78,240 บาท (รวม 2 รุ่นๆละ 39,120 บาท)
รวม				<u>78,240</u>
รวมงบประมาณทั้งสิ้น				<u>2,991,240</u>

แผนงานโครงการ ประจำปีงบประมาณ พ.ศ.2569

แผนงาน/โครงการอบรม				
ที่	แผนงาน/โครงการ	ระยะเวลา	งบประมาณ	ยุทธศาสตร์
กลุ่มภารกิจด้านอำนวยการ				
กลุ่มงานบริหารทั่วไป				
1	โครงการประชุมคณะกรรมการบริหารโรงพยาบาลลำพูน ประจำปีงบประมาณ พ.ศ.2569	ต.ค. - ก.ย. 69	100,800	4S
2	โครงการประชุมคณะกรรมการบริหารกลุ่มภารกิจด้านอำนวยการ ประจำปี งบประมาณ พ.ศ.2569	ต.ค. - ก.ย. 69	25,200	4S
3	โครงการประชุมเชิงปฏิบัติการพัฒนาศักยภาพในการทำงานบุคลากร ประจำปีงบประมาณ พ.ศ.2569	ส.ค. - ก.ย. 69	91,840	4S
4	โครงการเสริมสร้างจิตสำนึก ด้านคุณธรรม จริยธรรม เพื่อส่งเสริมการมีวินัยป้องกันการทุจริตและการจัดการความเสี่ยงเพื่อป้องกันผลประโยชน์ทับซ้อนในหลักสูตรต้านทุจริตศึกษา ประจำปีงบประมาณ พ.ศ.2569	ม.ค. - มี.ค.69	2,000	4S
			รวม	<u>219,840</u>

แผนงานโครงการ ประจำปีงบประมาณ พ.ศ.2569

แผนงาน/โครงการอบรม				
ที่	แผนงาน/โครงการ	ระยะเวลา	งบประมาณ	ยุทธศาสตร์
กลุ่มภารกิจด้านอำนวยการ				
กลุ่มงานโครงการสร้างพื้นฐานและวิศวกรรมทางการแพทย				
1	อบรมการใช้งานการบำรุงรักษาเครื่องมือแพทย์สำหรับเจ้าหน้าที่	ต.ค. - ก.ย. 69	7,800	safety / system
			รวม	<u>7,800</u>
กลุ่มงานบัญชี				
1	โครงการศึกษาดูงานเพื่อแลกเปลี่ยนเรียนรู้ความทางด้านบัญชี ประจำปีงบประมาณ 2569	ต.ค.68 - ก.ย.69	46,100	service / staff / system
2	โครงการประชุมคณะกรรมการบริหารการเงินการคลัง (CFO)	ต.ค.68 - ก.ย.69	50,250	service / staff / system
			รวม	<u>96,350</u>
กลุ่มงานองค์กรแพทย์/ศูนย์แพทย์				
1	โครงการประชุมองค์กรแพทย์	1 ปี (เดือนละ 2 ครั้ง)	153,600	service / staff / system

แผนงานโครงการ ประจำปีงบประมาณ พ.ศ.2569

แผนงาน/โครงการอบรม				
ที่	แผนงาน/โครงการ	ระยะเวลา	งบประมาณ	ยุทธศาสตร์
กลุ่มงานองค์กรแพทย์/ศูนย์แพทย์ (ต่อ)				
2	โครงการประชุม ER Case Review	1 ปี (เดือนละ 2 ครั้ง)	57,600	service/ staff / system
3	โครงการอบรมแลกเปลี่ยนเรียนรู้ เพื่อพัฒนาศักยภาพบุคลากร ทางการแพทย์	2 วัน 1 คืน (2 รุ่น)	175,200	service/ staff / system
4	โครงการประชุมวิชาการสำหรับ แพทย์ นักศึกษาแพทย์และบุคลากร ทางการแพทย์	1 ปี (เดือนละ 2 ครั้ง)	76,800	service/ staff / system
5	โครงการแลกเปลี่ยนเรียนรู้สะท้อน การปฏิบัติงานสำหรับแพทย์เพิ่มพูน ทักษะ นักศึกษาแพทย์ชั้นปีที่ 6	1 ปี (เดือนละ 1 ครั้ง)	38,400	service/ staff / system
6	โครงการอบรมวิชาการทางคลินิก	5 วัน	32,500	service/ staff / system
7	โครงการปฐมนิเทศแพทย์เพิ่มพูนทักษะ	1 วัน	7,800	service/ staff / system
8	โครงการปัจฉิมนิเทศแพทย์เพิ่มพูน ทักษะ	1 วัน	7,800	service/ staff / system
9	โครงการประชุมเพื่อเสริมสร้าง ทัศนคติการทำงานของบุคลากร	1 วัน	32,120	service/ staff / system

แผนงานโครงการ ประจำปีงบประมาณ พ.ศ.2569

แผนงาน/โครงการอบรม				
ที่	แผนงาน/โครงการ	ระยะเวลา	งบประมาณ	ยุทธศาสตร์
กลุ่มงานองค์กรแพทย์/ศูนย์แพทย์ (ต่อ)				
10	โครงการวันมหิดล	1 วัน	3,500	service/ staff / system
			รวม	<u>585,320</u>
กลุ่มภารกิจด้านบริการปฐมภูมิ				
กลุ่มงานการแพทย์แผนไทยและการแพทย์ทางเลือก				
1	โครงการอบรมพนักงานพัฒนาคุณภาพและมาตรฐานในการพัฒนาการบริการทางการแพทย์ทางเลือก พ.ศ.2569	ต.ค. 68-ก.ย. 69	10,300	4S
			รวม	<u>10,300</u>
กลุ่มงานอาชีพเวชกรรม				
1	โครงการพัฒนาศักยภาพคลินิกโรคจากการทำงานโรงพยาบาลลำพูน ประจำปีงบประมาณ พ.ศ. 2569 (หมายเหตุ: กองทุนทดแทนสำนักงานประกันสังคม)	ต.ค. 68-ก.ย. 69	120,000	service/ staff / system

แผนงานโครงการ ประจำปีงบประมาณ พ.ศ.2569

แผนงาน/โครงการอบรม				
ที่	แผนงาน/โครงการ	ระยะเวลา	งบประมาณ	ยุทธศาสตร์
กลุ่มงานอาชีพเวชกรรม (ต่อ)				
2	โครงการ Safety week โรงพยาบาลลำพูน ปี 2569	ต.ค. 68-ก.ย. 69	30,000	service/ staff / system
3	โครงการคัดกรองและเฝ้าระวังภาวะสุขภาพเจ้าหน้าที่และราษฎรอาสาสมัครพิทักษ์ป่า จังหวัดลำพูน ประจำปีงบประมาณ พ.ศ. 2569	ต.ค. 68-ก.ย. 69	40,000	service/ staff / system
			รวม	<u>190,000</u>
กลุ่มงานสุขศึกษา				
1	โครงการพัฒนาศักยภาพคณะกรรมการและเครือข่ายการดำเนินงานสุขศึกษาและปรับเปลี่ยนพฤติกรรมสุขภาพอำเภอเมืองลำพูน ประจำปีงบประมาณ พ.ศ. 2569	ต.ค. 68-ก.ย. 69	39,300	4S
			รวม	<u>39,300</u>
กลุ่มงานการพยาบาลชุมชน				
1	โครงการพัฒนางานการพยาบาลชุมชน อำเภอเมืองลำพูน ปี2569	ต.ค. 68-ก.ย. 69	29,800	service/ staff / system

แผนงานโครงการ ประจำปีงบประมาณ พ.ศ.2569

แผนงาน/โครงการอบรม				
ที่	แผนงาน/โครงการ	ระยะเวลา	งบประมาณ	ยุทธศาสตร์
กลุ่มงานการพยาบาลชุมชน (ต่อ)				
2	โครงการพัฒนาศักยภาพบุคลากรและคุณภาพการดูแลผู้ป่วยแบบประคับประคอง ปี 2569	ต.ค. 68-ก.ย. 69	38,500	service/ staff / system
3	โครงการดูแลสุขภาพพระภิกษุสงฆ์ อ.เมืองลำพูน ปีงบประมาณ 2569	ต.ค. 68-ก.ย. 69	37,000	service/ staff / system
4	โครงการพัฒนาคุณภาพบริการพยาบาลระดับปฐมภูมิตามมาตรฐานการพยาบาลในชุมชน	กพ.2569	16,600	service/ staff / system
			รวม	<u>121,900</u>
กลุ่มงานเวชกรรมสังคม				
1	โครงการประชุมคณะกรรมการประสานงานสาธารณสุขระดับอำเภอ (คปสอ.) อำเภอเมืองลำพูน ประจำปีงบประมาณ พ.ศ.2569	ต.ค. 68-ก.ย. 69	25,200	4S
2	โครงการพัฒนาคุณภาพและมาตรฐานในการบริการสุขภาพปฐมภูมิ (ค.ป.ค.ม.) อำเภอเมืองลำพูน จังหวัดลำพูน ประจำปีงบประมาณ พ.ศ.2569	ต.ค. 68-ก.ย. 69	30,600	4S

แผนงานโครงการ ประจำปีงบประมาณ พ.ศ.2569

แผนงาน/โครงการอบรม				
ที่	แผนงาน/โครงการ	ระยะเวลา	งบประมาณ	ยุทธศาสตร์
กลุ่มงานเวชกรรมสังคม (ต่อ)				
3	โครงการจัดทำแผนยุทธศาสตร์และแผนปฏิบัติการด้านสาธารณสุข ประจำปีงบประมาณ พ.ศ. 2569 เครือข่ายสุขภาพปฐมภูมิ อำเภอเมืองลำพูน จังหวัดลำพูน	ต.ค. 68-ก.ย. 69	20,400	4S
4	โครงการ พัฒนาศักยภาพเจ้าหน้าที่ในการควบคุมกำจัดยุงตัวแก่ อ.เมืองจ.ลำพูน	ต.ค. 68-ก.ย. 69	7,600	4S
5	โครงการชีวิตวิถีใหม่ รู้ปรับ เน้นเปลี่ยน ลดเสี่ยงภาวะแทรกซ้อน ป้องกันโรคไม่ติดต่อเรื้อรังอำเภอเมืองลำพูน ปี 2569	พ.ย 68-ก.ค. 69	26,000	4S
6	โครงการ แคนยัมโลกก็เปลี่ยน คนอำเภอเมืองลำพูน ห่างไกล NCDs ขับเคลื่อนศูนย์คนไทยห่างไกล NCDs ในชุมชนอำเภอเมืองลำพูน "	พ.ย 68-ก.ค. 69	29,150	4S
7	โครงการพัฒนาศักยภาพทีมเฝ้าระวังสอบสวนควบคุมโรคและภัยสุขภาพระดับอำเภอ เครือข่ายสุขภาพอำเภอเมืองลำพูน	พ.ย 68-ก.ค. 69	17,700	4S
8	โครงการรณรงค์ป้องกันและแก้ไขปัญหายาเสพติด TO BE NUMBER ONE อำเภอเมืองลำพูน	ต.ค. 68-ก.ย. 69	24,000	4S

แผนงานโครงการ ประจำปีงบประมาณ พ.ศ.2569

แผนงาน/โครงการอบรม				
ที่	แผนงาน/โครงการ	ระยะเวลา	งบประมาณ	ยุทธศาสตร์
กลุ่มงานเวชกรรมสังคม (ต่อ)				
9	อบรมเชิงปฏิบัติการพัฒนาศักยภาพ เครือข่ายชมรม TO BE NUMBER ONE อำเภอเมืองลำพูน	ต.ค. 68-ก.ย. 69	52,200	4S
10	ประชุมคณะกรรมการอำเภอ TO BE NUMBER ONE	ต.ค. 68-ก.ย. 69	47,800	4S
11	โครงการดูแลส่งเสริมป้องกันเฝ้าระวัง พัฒนาการเด็กปฐมวัย	ต.ค. 68-ก.ย. 69	10,000	4S
12	โครงการสร้างเสริมการจัดการตนเองใน เด็กอ้วน	ต.ค. 68-ก.ย. 69	7,500	4S
13	โครงการประชุมพัฒนาศักยภาพที่ เป็นมิตรสำหรับวัยรุ่นและเยาวชน (YFHS)	ต.ค. 68-ก.ย. 69	8,900	4S
14	โครงการดูแลป้องกันภาวะเปราะบางใน ผู้สูงอายุเบาหวานและความดันโลหิตสูง โรงพยาบาลลำพูน สาขาเวียงยอง	ต.ค. 68-ก.ย. 69	8,500	4S
15	โครงการคัดกรองภาวะแทรกซ้อนในผู้ ป่วยเบาหวานและความดันโลหิตสูงที่ รับการรักษาโรงพยาบาลลำพูนสาขา เวียงยอง	มค.-มีค.69	15,000	4S

แผนงานโครงการ ประจำปีงบประมาณ พ.ศ.2569

แผนงาน/โครงการอบรม				
ที่	แผนงาน/โครงการ	ระยะเวลา	งบประมาณ	ยุทธศาสตร์
กลุ่มงานเวชกรรมสังคม (ต่อ)				
16	โครงการพัฒนาศักยภาพบุคลากรผู้ให้บริการ โรงพยาบาลลำพูนสาขา เวียงยอง	มค.-มีย.69	16,000	4S
17	โครงการพัฒนาศักยภาพการช่วยชีวิตขั้นพื้นฐานในชุมชน	เมย.-มีย.69	26,000	4S
18	โครงการพัฒนาศักยภาพดูแลผู้ป่วยโรคหลอดเลือดตีบในชุมชน	เมย.-มีย.69	26,000	4S
			รวม	<u>398,550</u>
กลุ่มภารกิจด้านพัฒนาระบบบริการและสนับสนุนบริการสุขภาพ				
กลุ่มงานพัฒนากฎหมายบุคคล				
1	โครงการผู้นำยุคใหม่ใจเกินร้อย/ เปลี่ยนชื่อโครงการ โครงการประชุมวิชาการครบรอบ 72 ปี โรงพยาบาลลำพูน "72 Years of Trust, Future of care"	ต.ค.68 - ก.ย.69	300,000	4S
กลุ่มงานยุทธศาสตร์และแผนงานโครงการ				
1	โครงการจัดทำแผนยุทธศาสตร์ โรงพยาบาลลำพูน ประจำปีงบประมาณพ.ศ. 2569	ก.ค. - ก.ย. 68	201,500	4S

แผนงานโครงการ ประจำปีงบประมาณ พ.ศ.2569

แผนงาน/โครงการอบรม

ที่	แผนงาน/โครงการ	ระยะเวลา	งบประมาณ	ยุทธศาสตร์
กลุ่มงานยุทธศาสตร์และแผนงานโครงการ (ต่อ)				
2	โครงการเชิงปฏิบัติการทบทวนการขับเคลื่อนแผนยุทธศาสตร์ โรงพยาบาล สำพูน ประจำปีงบประมาณ พ.ศ.2569	ต.ค.68 - ก.ย.69	100,000	4S
3	โครงการประชุมเชิงปฏิบัติการหลักการเขียนโครงการ โรงพยาบาลสำพูน ประจำปีงบประมาณ พ.ศ.2569	ต.ค - ธ.ค. 68	6,300	4S
4	โครงการพัฒนาคุณภาพ	ต.ค.68 - ก.ย.69	106,835	4S
			รวม	<u>414,635</u>
กลุ่มงานพัฒนาคุณภาพบริการและมาตรฐาน				
1	โครงการฟื้นฟูทักษะทีม SHA Facilitator	ต.ค.68-ก.ย. 69	20,200	4S
2	โครงการแลกเปลี่ยนเรียนรู้ผลงานคุณภาพทีม SHA Facilitator	ต.ค.68-ก.ย. 69	6,000	4S
3	โครงการพัฒนาศักยภาพทีมนำทางคลินิกเรื่อง PDSC	ต.ค.68-ก.ย. 69	14,000	4S
4	โครงการ Surveillance survey	ต.ค.68-ก.ย. 69	55,000	4S

แผนงานโครงการ ประจำปีงบประมาณ พ.ศ.2569

แผนงาน/โครงการอบรม				
ที่	แผนงาน/โครงการ	ระยะเวลา	งบประมาณ	ยุทธศาสตร์
กลุ่มงานพัฒนาคุณภาพบริการและมาตรฐาน				
5	โครงการพัฒนาศักยภาพบุคลากรเรื่องการเรียนรู้มาตรฐานโรงพยาบาลและบริการสุขภาพและการเขียนแบบประเมินตนเอง	ต.ค.68-ก.ย. 69	13,000	4S
6	โครงการมหกรรมคุณภาพ	ต.ค.68-ก.ย. 69	50,000	4S
7	โครงการประชุมคณะกรรมการพัฒนาคุณภาพ รพ.	ต.ค.68-ก.ย. 69	8,250	4S
8	โครงการพัฒนาคุณภาพ HA	ต.ค.68-ก.ย. 69	400,000	4S
			รวม	566,450
กลุ่มภารกิจด้านบริการทุติยภูมิและตติยภูมิ				
กลุ่มงานเวชศาสตร์ฉุกเฉิน และกลุ่มงานการพยาบาลผู้ป่วยอุบัติเหตุและฉุกเฉิน				
1	โครงการซ้อมแผน เตรียมความพร้อมรับสถานการณ์ความรุนแรงในห้องฉุกเฉิน	ธ.ค.68 - มี.ย.69	10,000	service / staff / system
2	โครงการ CPR	มี.ค. - ส.ค. 69	30,000	service / staff / system

แผนงานโครงการ ประจำปีงบประมาณ พ.ศ.2569

แผนงาน/โครงการอบรม				
ที่	แผนงาน/โครงการ	ระยะเวลา	งบประมาณ	ยุทธศาสตร์
กลุ่มงานเวชศาสตร์ฉุกเฉิน และกลุ่มงานการพยาบาลผู้ป่วยอุบัติเหตุและฉุกเฉิน				
3	โครงการซ้อมแผนอุบัติเหตุหมู่ สาธารณภัย	มี.ค. - ส.ค. 69	60,000	service / staff / system
4	โครงการ Trauma EMS Audit	มี.ค. - ส.ค. 69	26,000	service / staff / system
5	โครงการพัฒนาศักยภาพบุคลากรใน การดูแลผู้ป่วยวิกฤติฉุกเฉิน	มี.ค. - ส.ค. 69	15,000	service / staff / system
6	โครงการพัฒนาศักยภาพบุคลากรใน การดูแลผู้ป่วยสำเียงทางอากาศภาค พื้นดิน	มี.ค. - ส.ค. 69	30,000	service / staff / system
			รวม	<u>171,000</u>
กลุ่มงานอายุรกรรม				
1	โครงการประชุมวิชาการด้านอายุร กรรม กลุ่มงานอายุรกรรม โรงพยาบาล ลำพูน ประจำปีงบประมาณ พ.ศ. 2569	มี.ย. - ส.ค. 69	60,000	service / staff / system
			รวม	<u>60,000</u>

แผนงานโครงการ ประจำปีงบประมาณ พ.ศ.2569

แผนงาน/โครงการอบรม				
ที่	แผนงาน/โครงการ	ระยะเวลา	งบประมาณ	ยุทธศาสตร์
ศูนย์โรคหัวใจ (Service plan สาขาโรคหัวใจ)				
1	ประชุมวิชาการเรื่องโรคหัวใจและหลอดเลือด	ต.ค.68-ก.ย.69	15,000	service / staff / system
2	โครงการ Echocardiogram สัตว์จรจ.สำมูน	ต.ค.68-ก.ย.69	-	service / staff / system
3	กิจกรรมวันหัวใจโลก	ต.ค.68-ก.ย.69	15,000	service / staff / system
รวม				30,000
กลุ่มงานกุมารเวชกรรม				
1	โครงการอบรมเชิงปฏิบัติการ การช่วยกู้ชีพทารกแรกเกิด (NCPDR)	ต.ค.68-ก.ย.69	16,000	service / staff / system
2	โครงการอบรมเชิงปฏิบัติการ การช่วยกู้ชีพในเด็กขั้นสูง (PALS)	ต.ค.68-ก.ย.69	16,000	service / staff / system
3	โครงการอบรมวิชาการการดูแลผู้ป่วยเด็ก	ต.ค.68-ก.ย.69	16,000	service / staff / system

แผนงานโครงการ ประจำปีงบประมาณ พ.ศ.2569

แผนงาน/โครงการอบรม				
ที่	แผนงาน/โครงการ	ระยะเวลา	งบประมาณ	ยุทธศาสตร์
กลุ่มงานกุมารเวชกรรม (ต่อ)				
4	โครงการอบรมเชิงปฏิบัติการเสริมสร้างศักยภาพและเสริมพลังบุคลากรในการดูแลเด็กปฐมวัย	ต.ค.68-ก.ย.69	15,000	service / staff / system
			รวม	<u>63,000</u>
กลุ่มงานสูติ-นรีเวชกรรม				
1	โครงการพัฒนาศักยภาพงานอนามัยแม่และเด็กจังหวัดลำพูน	ต.ค.68-ก.ย.69	20,000	4S
2	โครงการพัฒนาศักยภาพบุคลากรด้านการส่งเสริมการเลี้ยงลูกด้วยนมแม่สำหรับบุคลากรงานอนามัยแม่และเด็กจังหวัดลำพูน	ต.ค.68-ก.ย.69	19,500	4S
3	โครงการนิเทศเยี่ยมเสริมพลังงานอนามัยแม่และเด็กเครือข่ายจังหวัดลำพูน	ต.ค.68-ก.ย.69	10,800	4S
4	โครงการคัดกรองมะเร็งปากมดลูกด้วยวิธี HPV DNA Test ทดแทนPap Smear ในสตรีกลุ่มเสี่ยง จังหวัดลำพูน ปีงบประมาณ 2568 (โครงการต่อเนื่องจากปี 2565; ระยะเวลาโครงการ 5 ปี: ปี 2565-2569)	ต.ค.68-ก.ย.69	39,525	4S

แผนงานโครงการ ประจำปีงบประมาณ พ.ศ.2569

แผนงาน/โครงการอบรม				
ที่	แผนงาน/โครงการ	ระยะเวลา	งบประมาณ	ยุทธศาสตร์
กลุ่มงานสูติ-นรีเวชกรรม (ต่อ)				
5	โครงการพัฒนาศักยภาพเจ้าหน้าที่ PCT สูตินรีเวชกรรม	ต.ค.68-ก.ย.69	10,000	4S
			รวม	<u>99,825</u>
กลุ่มงานวิสัญญีวิทยา				
1	โครงการ พัฒนาศักยภาพและแลกเปลี่ยนเรียนรู้ของเครือข่ายวิสัญญีพยาบาล จังหวัดลำพูน	ต.ค.68-ก.ย.69	3,900	service / staff / system
2	โครงการพัฒนาศักยภาพ ทักษะการสื่อสารและบริการที่ดี สำหรับบุคลากรทีมห้องผ่าตัดและทีมวิสัญญี โรงพยาบาลลำพูน	ต.ค.68-ก.ย.69	15,000	service / staff / system
			รวม	<u>18,900</u>
Service Plan สาขา Stroke				
1	โครงการวันโรคหลอดเลือดสมองโลก (world stroke day)	ต.ค.-พ.ย. 68	5,000	service / staff / system
2	โครงการ วิชาการโรคหลอดเลือดสมอง โรงพยาบาลลำพูน	มี.ย.-ส.ค. 69	2,000	service / staff / system

แผนงานโครงการ ประจำปีงบประมาณ พ.ศ.2569

แผนงาน/โครงการอบรม				
ที่	แผนงาน/โครงการ	ระยะเวลา	งบประมาณ	ยุทธศาสตร์
Service Plan สาขา Stroke (ต่อ)				
3	โครงการ พัฒนาเครือข่ายโรคหลอดเลือดสมอง จังหวัดลำพูน	พ.ย.-มิ.ย. 69	7,800	service / staff / system
4	โครงการพัฒนาศักยภาพการใช้เครื่องมือในการดูแลผู้ป่วยโรคหลอดเลือดสมอง	มิ.ย.-ส.ค. 69	1,500	service / staff / system
			รวม	<u>16,300</u>
Service Plan สาขา IMC				
1	โครงการพัฒนาศักยภาพบุคลากรเพื่อพัฒนาระบบการดูแลผู้ป่วย Intermediate Care	ต.ค.68-ก.ย.69	7,800	4S
2	ประชุมสรุปผลการดำเนินงาน SP IMC	ต.ค.68-ก.ย.69	7,800	4S
			รวม	<u>15,600</u>
กลุ่มงานจิตเวชและยาเสพติด				
1	โครงการอบรมเครือข่ายนักจิตวิทยา ประจำปีงบประมาณ พ.ศ. 2569	ต.ค.68-ก.ย.69	10,400	service / staff / system

แผนงานโครงการ ประจำปีงบประมาณ พ.ศ.2569

แผนงาน/โครงการอบรม				
ที่	แผนงาน/โครงการ	ระยะเวลา	งบประมาณ	ยุทธศาสตร์
กลุ่มงานจิตเวชและยาเสพติด (ต่อ)				
2	โครงการอบรมแนวทางการช่วยเหลือเด็กพัฒนาการล่าช้า ประจำปีงบประมาณ พ.ศ. 2569	ต.ค.68-ก.ย.69	13,000	service / staff / system
3	โครงการดูแลผู้ป่วยจิตเวชเรื้อรังในชุมชน โรงพยาบาลลำพูน ประจำปีงบประมาณ พ.ศ. 2569	ต.ค.68-ก.ย.69	146,600	service / staff / system
			รวม	<u>170,000</u>
กลุ่มงานเภสัชกรรม				
1	โครงการประชุมคณะกรรมการเภสัชกรรมและการบำบัด โรงพยาบาลลำพูน ประจำปีงบประมาณ 2569	ต.ค.68-ก.ย.69	4,000	4S
2	โครงการประชุมคณะอนุกรรมการพิจารณาบัญชียา โรงพยาบาลลำพูน ประจำปีงบประมาณ 2569	ต.ค.68-ก.ย.69	3,000	4S
3	โครงการประชุมคณะกรรมการคัดเลือกยาและเวชภัณฑ์ โรงพยาบาลลำพูน ประจำปีงบประมาณ 2569	ต.ค.68-ก.ย.69	3,000	4S
4	โครงการประชุมคณะทำงานความปลอดภัยด้านยา โรงพยาบาลลำพูน ประจำปีงบประมาณ 2569	ต.ค.68-ก.ย.69	3,000	4S

แผนงานโครงการ ประจำปีงบประมาณ พ.ศ.2569

แผนงาน/โครงการอบรม				
ที่	แผนงาน/โครงการ	ระยะเวลา	งบประมาณ	ยุทธศาสตร์
กลุ่มงานเภสัชกรรม (ต่อ)				
5	โครงการประชุมประชุมกลุ่มงานเภสัชกรรม โรงพยาบาลลำพูน ประจำปีงบประมาณ 2569	ต.ค.68-ก.ย.69	2,000	4S
6	โครงการนิทรรศการงานสัปดาห์เภสัชกรรมประจำปี 2569	ต.ค.68-ก.ย.69	10,000	4S
7	โครงการอบรมให้ความรู้เรื่องการบริหารจัดการยาเคมีบำบัด โรงพยาบาลลำพูน ประจำปีงบประมาณ 2569	ต.ค.68-ก.ย.69	7,800	4S
8	โครงการแลกเปลี่ยนเรียนรู้เพื่อการสื่อสารแนวปฏิบัติงานพัฒนาคุณภาพและเตรียมความพร้อมบุคลากรในหน่วยงานสำหรับการเยี่ยมสำรวจจากสมาคมเภสัชกรรมโรงพยาบาล และ สรพ.ประจำปีงบประมาณ 2569	ต.ค.68-ก.ย.69	3,000	4S
9	โครงการประชุมอบรมการการเฝ้าระวังอาการไม่พึงประสงค์จากการใช้ยา และแนวทางเฝ้าระวังการใช้ยา NSAIDs ในผู้ป่วยโรคไตเรื้อรัง ประจำปีงบประมาณ 2569	ต.ค.68-ก.ย.69	7,000	4S
10	โครงการเสริมสร้างศักยภาพบุคลากรเพื่อการพัฒนา Organization Development (OD) ประจำปีงบประมาณ 2569	ต.ค.68-ก.ย.69	18,650	4S

แผนงานโครงการ ประจำปีงบประมาณ พ.ศ.2569

แผนงาน/โครงการอบรม				
ที่	แผนงาน/โครงการ	ระยะเวลา	งบประมาณ	ยุทธศาสตร์
กลุ่มงานเภสัชกรรม (ต่อ)				
11	โครงการศึกษาดูงานการพัฒนางานบริการเภสัชกรรมผู้ป่วยนอกและผู้ป่วยใน ประจำปีงบประมาณ 2569	ต.ค.68-ก.ย.69	30,000	4S
			รวม	<u>91,450</u>
คณะกรรมการบริหารความเสี่ยง				
1	โครงการ แลกเปลี่ยนเรียนรู้ระบบบริหารความเสี่ยง บุคลากรโรงพยาบาล ลำพูน	ต.ค.68-ก.ย.69	20,000	service / staff / system
2	วันแห่งความปลอดภัย	ต.ค.68-ก.ย.69	15,000	service / staff / system
3	ปฐมนิเทศน์ เจ้าหน้าที่ใหม่	ต.ค.68-ก.ย.69	15,000	service / staff / system
			รวม	<u>50,000</u>
กลุ่มงานจักษุวิทยา				
1	โครงการงานสัปดาห์ต้อหินโลก โรงพยาบาลลำพูน (World Glaucoma Week 2026) ปีงบประมาณ พ.ศ.2569	ก.พ. - เม.ย. 69	10,400	service / staff / system

แผนงานโครงการ ประจำปีงบประมาณ พ.ศ.2569

แผนงาน/โครงการอบรม				
ที่	แผนงาน/โครงการ	ระยะเวลา	งบประมาณ	ยุทธศาสตร์
กลุ่มงานจักษุวิทยา (ต่อ)				
2	โครงการให้ความรู้และตรวจคัดกรองจอประสาทตาผู้ป่วยโรคเบาหวาน ปีงบประมาณ 2569	พ.ค.- ส.ค. 69	10,400	service / staff / system
3	โครงการให้ความรู้เรื่องโรคตาเบื้องต้น ตรวจตาโรคต้อกระจกและตรวจวัดสายต่านักเรียนชั้นประถมศึกษา ในจังหวัดลำพูน	พ.ย.68-ก.ย.69	65,000	service / staff / system
			รวม	<u>85,800</u>
คณะกรรมการ 5 ส.โรงพยาบาลลำพูน				
1	โครงการอบรมเชิงปฏิบัติการมาตรฐาน 5 ส. โรงพยาบาล ลำพูน	ต.ค.68-ก.ย.69	49,000	service / staff / system
2	โครงการแลกเปลี่ยนเรียนรู้มาตรฐาน 5 ส. กัับการพัฒนาองค์กร คณะกรรมการ 5 ส. โรงพยาบาลลำพูน	ต.ค.68-ก.ย.69	18,720	service / staff / system
3	โครงการประชุมคณะกรรมการ 5 ส. โรงพยาบาลลำพูน	ต.ค.68-ก.ย.69	9,000	service / staff / system
			รวม	<u>76,720</u>

แผนงานโครงการ ประจำปีงบประมาณ พ.ศ.2569

แผนงาน/โครงการอบรม				
ที่	แผนงาน/โครงการ	ระยะเวลา	งบประมาณ	ยุทธศาสตร์
กลุ่มงานสังคมสงเคราะห์				
1	โครงการประชุมวิชาการพัฒนาระบบบริการเครือข่ายนักสังคมสงเคราะห์ทางการแพทย์ ประจำปีงบประมาณ พ.ศ. 2569	พ.ค.- ก.ค.69	37,960	service / staff / system
			รวม	<u>37,960</u>
กลุ่มงานโภชนศาสตร์				
1	โครงการอบรมสุขาภิบาลอาหารสำหรับผู้สัมผัสอาหาร	ก.ค. - ก.ย. 69	20,000	service / staff / system
			รวม	<u>20,000</u>
กลุ่มภารกิจทันตกรรม				
กลุ่มงานบริการทันตกรรมตติยภูมิและศูนย์ความเป็นเลิศ				
1	โครงการแลกเปลี่ยนเรียนรู้ เพื่อพัฒนาระบบการบริการคลินิกทันตกรรม โรงพยาบาลลำพูน ปีงบประมาณ 2569	ก.ค. - ก.ย. 69	58,900	service / staff / system
2	โครงการพัฒนาเครือข่ายระบบการส่งต่อกันตกรรม จังหวัดลำพูน ปีงบประมาณ 2569	มี.ย.-ก.ย. 69	5,200	service / staff / system

แผนงานโครงการ ประจำปีงบประมาณ พ.ศ.2569

แผนงาน/โครงการอบรม				
ที่	แผนงาน/โครงการ	ระยะเวลา	งบประมาณ	ยุทธศาสตร์
กลุ่มงานบริการทันตกรรมตติยภูมิและศูนย์ความเป็นเลิศ (ต่อ)				
3	โครงการซ้อมแผนขั้นตอนการเกิดภาวะฉุกเฉินในผู้ป่วยทันตกรรม ปีงบประมาณ 2569	ก.พ.-เม.ย. 69	3,000	service / staff / system
			รวม	<u>67,100</u>
กลุ่มงานบริการทันตกรรมปฐมภูมิและทุติยภูมิ				
1	โครงการประชุมเพื่อพัฒนาบุคลากรทีมดูแลสุขภาพช่องปากเครือข่ายผู้ดูแลสุขภาพช่องปากงานทันตกรรมปฐมภูมิ เขตอ.เมืองลำพูน ปีงบประมาณ 2569	ต.ค.68-ก.ย.69	11,700	service / staff / system
2	โครงการจัดทำแผนยุทธศาสตร์และแผนปฏิบัติการด้านทันตสาธารณสุข เครือข่ายสุขภาพปฐมภูมิ อำเภอเมือง จังหวัดลำพูน ประจำปีงบประมาณ 2569	ต.ค.68-ก.ย.69	46,000	service / staff / system
			รวม	<u>57,700</u>
กลุ่มงานพัฒนาคุณภาพบริการและวิชาการทันตกรรม				
1	โครงการประชุมวิชาการทันตกรรม ประจำปีงบประมาณ 2569	พ.ค.-ก.ค.69	17,700	service / staff / system

แผนงานโครงการ ประจำปีงบประมาณ พ.ศ.2569

แผนงาน/โครงการอบรม				
ที่	แผนงาน/โครงการ	ระยะเวลา	งบประมาณ	ยุทธศาสตร์
กลุ่มงานพัฒนาคุณภาพบริการและวิชาการทันตกรรม (ต่อ)				
1	โครงการสานสัมพันธ์บุคลากรกลุ่มภารกิจทันตกรรมประจำปีงบประมาณ 2569	ม.ค.-ก.ย.69	129,300	service / staff / system
			รวม	<u>147,000</u>
กลุ่มภารกิจสุขภาพดิจิทัล				
กลุ่มงานเทคโนโลยีสารสนเทศ				
1	โครงการพัฒนาศักยภาพการใช้งานระบบสารสนเทศโรงพยาบาลลำพูน	ต.ค.68-ก.ย. 69	60,000	service / staff / system
			รวม	<u>60,000</u>
กลุ่มงานเวชระเบียนและข้อมูลทางการแพทย์				
1	โครงการตรวจสอบคุณภาพเวชระเบียนประจำปี งบประมาณ พ.ศ.2569	ต.ค.68-ก.ย. 69	6,100	service / staff / system
2	โครงการอบรมให้ความรู้เกี่ยวกับรหัส ICD-10 ,ICD9-CM ,DRG	ต.ค.68-ก.ย. 69	44,300	service / staff / system
			รวม	50,400

แผนงานโครงการ ประจำปีงบประมาณ พ.ศ.2569

แผนงาน/โครงการอบรม				
ที่	แผนงาน/โครงการ	ระยะเวลา	งบประมาณ	ยุทธศาสตร์
กลุ่มภารกิจด้านการพยาบาล				
กลุ่มภารกิจด้านการพยาบาล				
1	โครงการประชุมแลกเปลี่ยนเรียนรู้บุคลากร กลุ่มภารกิจด้านการพยาบาล โรงพยาบาล ลำพูน ประจำปีงบประมาณ 2569	ต.ค.68-ก.ย. 69	50,000	service / staff / system
2	โครงการเสริมสร้างขวัญและกำลังใจ ของบุคลากร กลุ่มภารกิจด้านการ พยาบาล โรงพยาบาลลำพูน ประจำปี งบประมาณ 2569	ต.ค.68-ก.ย. 69	64,100	service / staff / system
3	โครงการเสริมสร้างการสื่อสารและพัฒนา บุคลิกภาพผู้ให้บริการที่มีคุณภาพ กลุ่ม ภารกิจด้านการพยาบาล โรงพยาบาล ลำพูน ประจำปีงบประมาณ 2569	ต.ค.68-ก.ย. 69	57,600	service / staff / system
4	โครงการแลกเปลี่ยนเรียนรู้ด้านบริหาร ทางการพยาบาลกลุ่มภารกิจด้านการ พยาบาล โรงพยาบาลลำพูน ประจำปี งบประมาณ 2569	ต.ค.68-ก.ย. 69	16,900	service / staff / system
5	โครงการประเมินคุณภาพบริการพยาบาล	ต.ค.68-ก.ย. 69	100,350	service / staff / system
6	โครงการประเมินไขว้คุณภาพบริการ พยาบาลภายนอกและแลกเปลี่ยนเรียนรู้ เครือข่ายบริการพยาบาล ปีงบประมาณ 2569	ต.ค.68-ก.ย. 69	17,600	service / staff / system

แผนงานโครงการ ประจำปีงบประมาณ พ.ศ.2569

แผนงาน/โครงการอบรม				
ที่	แผนงาน/โครงการ	ระยะเวลา	งบประมาณ	ยุทธศาสตร์
กลุ่มภารกิจด้านการพยาบาล (ต่อ)				
7	โครงการวันพยาบาลสากล	ต.ค.68-ก.ย. 69	2,500	service / staff / system
8	โครงการวันพยาบาลแห่งชาติ	ต.ค.68-ก.ย. 69	2,500	service / staff / system
9	โครงการมหกรรมคุณภาพทางการพยาบาล ประจำปีงบประมาณ 2569	ต.ค.68-ก.ย. 69	16,600	service / staff / system
10	โครงการอบรมแนวทางการจัดทำผลงานวิชาการสำหรับพยาบาลวิชาชีพ	ต.ค.68-ก.ย. 69	1,500	service / staff / system
11	โครงการพัฒนาศักยภาพนิเทศทางการพยาบาล	ต.ค.68-ก.ย. 69	4,500	service / staff / system
12	โครงการพัฒนากิจกรรมด้านเทคโนโลยีสารสนเทศทางการพยาบาล (IT)	ต.ค.68-ก.ย. 69	19,150	service / staff / system
13	โครงการแลกเปลี่ยนเรียนรู้ระบบบริหารความเสี่ยง กลุ่มภารกิจด้านการพยาบาล ประจำปีงบประมาณ พ.ศ.2569	ต.ค.68-ก.ย. 69	7,800	service / staff / system
14	โครงการพัฒนาและส่งเสริมกลไกจริยธรรม กลุ่มภารกิจด้านการพยาบาล ประจำปีงบประมาณ พ.ศ. 2569	ต.ค.68-ก.ย. 69	7,800	service / staff / system

แผนงานโครงการ ประจำปีงบประมาณ พ.ศ.2569

แผนงาน/โครงการอบรม

ที่	แผนงาน/โครงการ	ระยะเวลา	งบประมาณ	ยุทธศาสตร์
กลุ่มภารกิจด้านการพยาบาล (ต่อ)				
15	โครงการพัฒนากิจกรรมสื่อสารและบริการที่ดี สำหรับผู้ช่วยพยาบาล พนักงานช่วยเหลือคนไข้ พนักงานบริการและพนักงานเปล	ต.ค.68-ก.ย. 69	24,400	service / staff / system
16	โครงการแลกเปลี่ยนเรียนรู้ การระงับปวด	ต.ค.68-ก.ย. 69	6,500	service / staff / system
17	โครงการ Lamphun Nursing Ethic talk	ต.ค.68-ก.ย. 69	1,500	service / staff / system
18	โครงการกิจกรรมวันไตโลกประจำปี 2569	ต.ค.68-ก.ย. 69	5,500	service / staff / system
19	โครงการคนไทยรู้ค่าความเสี่ยงโรคไต โรงพยาบาลลำพูน	ต.ค.68-ก.ย. 69	7,500	service / staff / system
20	โครงการอบรม IC สำหรับ ผู้ช่วยพยาบาล พนง.ผู้ช่วยเหลือคนไข้	ต.ค.68-ก.ย. 69	2,000	service / staff / system
21	โครงการอบรม IC สำหรับ คนงาน ศูนย์บริการเปล	ต.ค.68-ก.ย. 69	5,250	service / staff / system
22	โครงการรณรงค์การทำความสะอาดมือ	ต.ค.68-ก.ย. 69	4,900	service / staff / system

แผนงานโครงการ ประจำปีงบประมาณ พ.ศ.2569

แผนงาน/โครงการอบรม				
ที่	แผนงาน/โครงการ	ระยะเวลา	งบประมาณ	ยุทธศาสตร์
กลุ่มภารกิจด้านการพยาบาล (ต่อ)				
23	โครงการพัฒนาสมรรถนะพยาบาลป้องกันและควบคุมการติดเชื้อผู้ป่วย (icwt)	ต.ค.68-ก.ย. 69	6,500	service / staff / system
24	โครงการอบรมวิชาการ IC สำหรับพยาบาล	ต.ค.68-ก.ย. 69	20,200	service / staff / system
25	โครงการกิจกรรมวันแผลกดทับโลก ประจำปี 2569	ต.ค.68-ก.ย. 69	2,000	service / staff / system
26	โครงการการดูแลผู้ป่วยเมื่อป้องกันการเกิดแผลกดทับ สำหรับ ผู้ช่วยพยาบาล ผู้ช่วยเหลือคนไข้	ต.ค.68-ก.ย. 69	1,750	service / staff / system
27	โครงการอบรมความรู้ทางการพยาบาล ออร์โธปิดิกส์สำหรับพยาบาล	ต.ค.68-ก.ย. 69	3,900	service / staff / system
			รวม	<u>460,800</u>
รวมงบประมาณทั้งสิ้น				<u>4,800,000</u>

แผนประมาณการรายจ่าย (Planfin)

แผนประมาณการรายได้-ควบคุมค่าใช้จ่าย ปีงบประมาณ พ.ศ.2569

1.แผนประมาณการรายได้-ควบคุมค่าใช้จ่าย ปีงบประมาณ พ.ศ.2569

รหัสรายการ	รายการ	ประมาณการแผนปี พ.ศ. 2569
P04	รายได้ UC	400,000,000.00
P05	รายได้จาก EMS	1,000,000.00
P06	รายได้ค่าบริการเบ็ดเตล็ด	15,000,000.00
P61	รายได้ค่าบริการ อปท.	35,000,000.00
P07	รายได้ค่าบริการเบ็ดเตล็ดตรงกรมบัญชีกลาง	230,000,000.00
P08	รายได้ประกันสังคม	85,800,000.00
P09	รายได้แรงงานต่างด้าว	7,000,000.00
P10	รายได้ค่าบริการและบริการอื่น ๆ	140,000,000.00
P11	รายได้งบประมาณส่วนบุคลากร	400,000,000.00
P12	รายได้อื่น	145,800,000.00
P13	รายได้งบลงทุน	231,000,000.00
P13S	รวมรายได้	1,690,600,000.00
P14	ต้นทุนยา	240,000,000.00
P15	ต้นทุนเวชภัณฑ์มีใช้ยาและวัสดุการแพทย์	172,000,000.00

แผนประมาณการรายจ่าย (Planfin)

แผนประมาณการรายได้-ควบคุมค่าใช้จ่าย ปีงบประมาณ พ.ศ.2569

1.แผนประมาณการรายได้-ควบคุมค่าใช้จ่าย ปีงบประมาณ พ.ศ.2569 (ต่อ)

รหัสรายการ	รายการ	ประมาณการแผนปี พ.ศ. 2569
P151	วัสดุกันตกรวมใช้ไป	3,800,000.00
P16	ต้นทุนวัสดุวิทยาศาสตร์การแพทย์	13,400,000.00
P17	เงินเดือนและค่าจ้างประจำ	400,000,000.00
P18	ค่าจ้างชั่วคราว/พคส./ค่าจ้างเหมาบุคลากรอื่น	88,800,000.00
P19	ค่าตอบแทน	195,600,000.00
P20	ค่าใช้จ่ายบุคลากรอื่น	38,700,000.00
P21	ค่าใช้สอย	168,800,000.00
P22	ค่าสาธารณูปโภค	26,000,000.00
P23	วัสดุใช้ไป	49,500,000.00
P24	ค่าเสื่อมราคาและค่าตัดจำหน่าย	91,000,000.00
P241	หนี้สูญและสงสัยจะสูญ	1,200,000.00
P25	ค่าใช้จ่ายอื่น	33,000,000.00
P26S	รวมค่าใช้จ่าย	1,521,800,000.00

แผนประมาณการรายจ่าย (Planfin)

แผนประมาณการรายได้-ควบคุมค่าใช้จ่าย ปีงบประมาณ พ.ศ.2569

1.แผนประมาณการรายได้-ควบคุมค่าใช้จ่าย ปีงบประมาณ พ.ศ.2569 (ต่อ)

รหัสรายการ	รายการ	ประมาณการแผนปี พ.ศ. 2569
P27S	ส่วนต่างรายได้หักค่าใช้จ่าย (NI)	168,800,000.00
P29	EBITDA - รายได้หักค่าใช้จ่าย(ไม่รวมค่าเสื่อม)	28,800,000.00

2. แผนจัดซื้อยา เวชภัณฑ์ วัสดุการแพทย์ วัสดุวิทยาศาสตร์การแพทย์

ลำดับ	รายการ	ความต้องการขอซื้อ ประมาณการแผนปี 2569
1	ยา (รวมสนับสนุน รพ.สต.ในเครือข่าย)	220,000,000.00
2	วัสดุเภสัชกรรม (รวมสนับสนุน รพ.สต.ในเครือข่าย)	5,500,000.00
3	วัสดุการแพทย์ทั่วไป (รวมสนับสนุน รพ.สต.ใน เครือข่าย)	165,000,000.00
4	วัสดุวิทยาศาสตร์และการแพทย์ (รวมสนับสนุน รพ.สต.ในเครือข่าย)	13,400,000.00
5	วัสดุทันตกรรม (รวมสนับสนุน รพ.สต.ในเครือข่าย)	4,500,000.00
รวม		408,400,000.00

แผนประมาณการรายจ่าย (Planfin)

แผนประมาณการรายได้-ควบคุมค่าใช้จ่าย ปีงบประมาณ พ.ศ.2569

3 .แผนจัดซื้อวัสดุอื่น

ลำดับ	รายการ	ความต้องการขอซื้อ ประมาณการแผนปี 2569
1	วัสดุสำนักงาน	5,197,000.00
2	วัสดุยานพาหนะและขนส่ง	3,000.00
3	วัสดุเชื้อเพลิงและหล่อลื่น	7,000,000.00
4	วัสดุไฟฟ้าและวิทยุ	400,000.00
5	วัสดุโฆษณาและเผยแพร่	100,000.00
6	วัสดุคอมพิวเตอร์	6,000,000.00
7	วัสดุงานบ้านงานครัว	7,000,000.00
8	วัสดุบริโภค	8,000,000.00
9	วัสดุก่อสร้าง	300,000.00
10	วัสดุอื่น	12,500,000.00
รวม		46,500,000.00
	ค่าใช้จ่ายครุภัณฑ์ที่ต่ำกว่า 10,000 บาท	3,000,000.00

แผนประมาณการรายจ่าย (Planfin)

แผนประมาณการรายได้-ควบคุมค่าใช้จ่าย ปีงบประมาณ พ.ศ.2569

4. แผนบริหารจัดการเจ้าหนี้

ลำดับ	รายการ	ความต้องการขอซื้อ ประมาณการแผนปี 2569
1	เจ้าหนี้การค้ายา	220,000,000.00
2	เจ้าหนี้การค้าวัสดุเภสัชกรรม	5,000,000.00
3	เจ้าหนี้การค้าวัสดุการแพทย์ทั่วไป	150,000,000.00
4	เจ้าหนี้การค้าวัสดุวิทยาศาสตร์และการแพทย์	12,180,000.00
5	เจ้าหนี้การค้าวัสดุทันตกรรม	4,000,000.00
6	เจ้าหนี้อาหาร	32,400,000.00
7	ค่าจ้างชั่วคราว/พคส./ค่าจ้างเหมาบุคลากรอื่น ค้างจ่าย	85,000,000.00
8	ค่าตอบแทนค้างจ่าย	202,760,000.00
9	ค่าใช้จ่ายบุคลากรอื่นค้างจ่าย	8,200,000.00
10	ค่าสาธารณูปโภคค้างจ่าย	23,000,000.00
11	เจ้าหนี้อาคารที่ดิน สิ่งก่อสร้างฯ	110,600,000.00
12	เจ้าหนี้การค้าวัสดุอื่น	44,850,000.00

แผนประมาณการรายจ่าย (Planfin)

แผนประมาณการรายได้-ควบคุมค่าใช้จ่าย ปีงบประมาณ พ.ศ.2569

4. แผนบริหารจัดการเจ้าหนี้

ลำดับ	รายการ	ความต้องการขอซื้อ ประมาณการแผนปี 2569
13	เจ้าหนี้อื่น	145,200,000.00
รวม		1,043,190,000.00

5. แผนบริหารจัดการลูกหนี้

ลำดับ	รายการ	ความต้องการขอซื้อ ประมาณการแผนปี 2569
1	ลูกหนี้ UC	363,700,000.00
2	ลูกหนี้ เบิกต้นสังกัด	11,500,000.00
3	ลูกหนี้ อปก	31,000,000.00
4	ลูกหนี้ กรมบัญชีกลาง	220,000,000.00
5	ลูกหนี้ ประกันสังคม	70,000,000.00
6	ลูกหนี้ แรงงานต่างด้าว	7,400,000.00
7	ลูกหนี้ อื่น ๆ	101,000,000.00
รวม		804,600,000.00

แผนประมาณการรายจ่าย (Planfin)

แผนประมาณการรายได้-ควบคุมค่าใช้จ่าย ปีงบประมาณ พ.ศ.2569

6. แผนการลงทุนเพิ่ม

	จำนวนเงิน	จำนวนรวม
ลงทุนได้ 65.72 % ของ EBITDA		28,800,000.00
รวมแผนงบเงินลงทุน รพ. ปี 69		129,393,097.50
จัดซื้อ จัดหา ด้วยเงินบำรุงของ รพ.ปี 2569		120,393,097.50
จัดซื้อ จัดหา ด้วยงบค่าบริการฯเบิกจ่ายลักษณะงบลงทุน ปี 256		9,000,000.00

จัดซื้อ จัดหา ด้วยเงินบำรุงของ รพ.ปี 2569					
		ราคา/หน่วย	จำนวน	จำนวนรวม	หน่วยงาน
หมวด : อาคารและสิ่งปลูกสร้าง				31,940,187.50	
1	งานก่อสร้างโรงเรือนเครื่องกำเนิดไฟฟ้า อาคารผู้ป่วยนอก (รองรับ ICU 4)	400,000.00	1	400,000.00	กลุ่มงานโครงสร้างพื้นฐานฯ
2	งานก่อสร้างโรงเรือนเครื่องกำเนิดไฟฟ้า อาคารผู้ป่วยนอก 5 ชั้น 10943 รหัสอาคารใหม่	400,000.00	1	400,000.00	กลุ่มงานโครงสร้างพื้นฐานฯ
3	เชื่อมต่อระบบก๊าซทางการแพทย์ระหว่างอาคารสงฆ์และร่มเย็นใช้ในกรณีระบบก๊าซทางการแพทย์อาคารใดอาคารหนึ่งชำรุด	220,000.00	1	220,000.00	กลุ่มงานโครงสร้างพื้นฐานฯ

แผนประมาณการรายจ่าย (Planfin)

แผนประมาณการรายได้-ควบคุมค่าใช้จ่าย ปีงบประมาณ พ.ศ.2569

6. แผนการลงทุนเพิ่ม (ต่อ)

จัดซื้อ จัดหา ด้วยเงินบำรุงของ รพ.ปี 2569					
		ราคา/หน่วย	จำนวน	จำนวนรวม	หน่วยงาน
4	ก่อสร้างบ่อสถานตากตะกอน ในระบบบำบัดน้ำเสีย	80,000.00	1	80,000.00	กลุ่มงานบริหารทั่วไป
5	ปรับปรุงบ่อดักฝุ่น	75,000.00	2	150,000.00	กลุ่มงานบริหารทั่วไป
6	ปรับปรุงบ่อรับน้ำฝนและประตูละบายน้ำฝน ติดตั้งปั๊มสูบน้ำ	167,187.50	1	167,187.50	กลุ่มงานบริหารทั่วไป
7	โซนล้างตัวผู้ป่วย Contaminate พร้อมทั้งกันสารระเหยงด้านข้างตึก OPD ใหม่	100,000.00	1	100,000.00	กลุ่มงานเวชศาสตร์ฉุกเฉิน และ กลุ่มงานการพยาบาลผู้ป่วยอุบัติเหตุและฉุกเฉิน
8	ปรับปรุงอาคารสำนักงานและบริเวณโดยรอบอาคารงานสิ่งแวดล้อมและภูมิทัศน์	400,000.00	1	400,000.00	กลุ่มงานบริหารทั่วไป
9	พื้นที่รับ-ส่งผ้าเปื้อนของอาคาร 40 ปี - สงฆ์รวมถึงอาคารใกล้เคียง	60,000.00	1	60,000.00	กลุ่มงานบริหารทั่วไป
10	ขออนุมัติปรับปรุงห้องพิเศษ VIP 2 ห้อง (ห้องละ 500,000 บาท)	250,000.00	2	500,000.00	พิเศษর্মเหื่น 4

แผนประมาณการรายจ่าย (Planfin)

แผนประมาณการรายได้-ควบคุมค่าใช้จ่าย ปีงบประมาณ พ.ศ.2569

6. แผนการลงทุนเพิ่ม (ต่อ)

จัดซื้อ จัดหา ด้วยเงินบำรุงของ รพ.ปี 2569					
		ราคา/หน่วย	จำนวน	จำนวนรวม	หน่วยงาน
11	งานปรับปรุงชั้น 2 อาคาร สนับสนุนบริการ 5 ชั้น รองรับ หน่วยงานเภสัชกรรม	6,000,000.00	1	6,000,000.00	กลุ่มงานเภสัชกรรม
12	งานต่อเติมหลังคาคลุมตู้ คอนเทนเนอร์	413,000.00	1	413,000.00	รพ.ลำพูน สาขาเวียงยอง
		ราคา/หน่วย	จำนวน	จำนวนรวม	หน่วยงาน
หมวด : อาคารและสิ่งปลูกสร้าง (ต่อ)				31,940,187.50	
13	ปรับปรุงห้องประชุมชั้น 3 อาคารทันตกรรม	200,000.00	1	200,000.00	รพ.ลำพูน สาขาเวียงยอง
14	โรงเก็บพัสดุ รพ. สาขาเวียงยอง	800,000.00	1	800,000.00	รพ.ลำพูน สาขาเวียงยอง
15	บริเวณกำแพงหลังศาล พระภูมิตรงป้ายไฟโรง พยาบาล (JOB-23732)	300,000	1	300,000	งานสิ่งแวดล้อมฯ
16	ปรับปรุงห้องพักเวรแพทย์ อาคาร 40 ปี ชั้น 2 และอาคาร 50 ปี ชั้น 5	150,000.00	3	450,000.00	องค์กรแพทย์
17	ปรับปรุงห้องแยกโรคแรง ดันลบ	500,000.00	1	500,000.00	PCT กุมารเวชกรรม

แผนประมาณการรายจ่าย (Planfin)

แผนประมาณการรายได้-ควบคุมค่าใช้จ่าย ปีงบประมาณ พ.ศ.2569

6. แผนการลงทุนเพิ่ม (ต่อ)

จัดซื้อ จัดหา ด้วยเงินบำรุงของ รพ.ปี 2569					
		ราคา/หน่วย	จำนวน	จำนวนรวม	หน่วยงาน
18	งานปรับปรุงห้องผ่าตัด ห้อง 3-6	20,000,000.00	1	20,000,000.00	กลุ่มงานโครงสร้างพื้นฐานฯ
19	Oxygen Manifold Automatic Change Over 10x10 ท่อ พร้อม อุปกรณ์ ราว Header , Pigtail และ Checkvalve	450,000.00	1	450,000.00	กลุ่มงานโครงสร้างพื้นฐานฯ
20	N2O Manifold Automatic Change Over 4x4 ท่อ พร้อม อุปกรณ์ ราว Header , Pigtail และ Checkvalve	350,000.00	1	350,000.00	กลุ่มงานโครงสร้างพื้นฐานฯ
		ราคา/หน่วย	จำนวน	จำนวนรวม	หน่วยงาน
หมวด : ครุภัณฑ์ทางการแพทย์				74,007,103.00	
1	LaryngoscopeLED	25,000.00	1	25,000.00	กลุ่มภารกิจด้านการพยาบาล อายุรกรรมชาย
2	Lens for scope	350,000.00	1	350,000.00	กลุ่มงานศัลยกรรมออร์โธปิดิกส์
3	mini-nephoscope	700,000.00	1	700,000.00	PCT ศัลยกรรม
4	Monitor Transfer	100,000.00	1	100,000.00	กลุ่มงานอายุรกรรม

แผนประมาณการรายจ่าย (Planfin)

แผนประมาณการรายได้-ควบคุมค่าใช้จ่าย ปีงบประมาณ พ.ศ.2569

6. แผนการลงทุนเพิ่ม (ต่อ)

จัดซื้อ จัดหา ด้วยเงินบำรุงของ รพ.ปี 2569					
		ราคา/หน่วย	จำนวน	จำนวนรวม	หน่วยงาน
5	Neo puff	60,000.00	1	60,000.00	PCT สูติรีเวชกรรม
6	เครื่อง PMS	990,000.00	1	990,000.00	กลุ่มงานเวชกรรมฟื้นฟู - งานกายภาพบำบัด
7	เครื่องกระตุ้นการกให้ตื่น	60,000.00	1	60,000.00	PCT สูติรีเวชกรรม
8	เครื่องควบคุมการให้ยาระงับปวดโดยผู้ป่วยควบคุมยาด้วยตัวเอง(PCA)	120,000.00	2	240,000.00	กลุ่มงานวิสัญญี
9	เครื่องควบคุมการให้สารน้ำทางหลอดเลือด Volumat Mcagilia	55,000.00	4	220,000.00	กลุ่มภารกิจด้านการพยาบาล - งานเคมีบำบัด
10	เครื่องควบคุมการให้สารละลายใช้กระบอกฉีดSYRING PUMP	50,000.00	3	150,000.00	งานศูนย์เครื่องมือแพทย์
		ราคา/หน่วย	จำนวน	จำนวนรวม	หน่วยงาน
หมวด : ครุภัณฑ์ทางการแพทย์ (ต่อ)				74,007,103.00	
11	เครื่องช่วยหายใจชนิดควบคุมปริมาตรและความดันขนาดกลาง	-	1	-	งานศูนย์เครื่องมือแพทย์ (เช่าเครื่อง 3,200,000)

แผนประมาณการรายจ่าย (Planfin)

แผนประมาณการรายได้-ควบคุมค่าใช้จ่าย ปีงบประมาณ พ.ศ.2569

6. แผนการลงทุนเพิ่ม (ต่อ)

จัดซื้อ จัดหา ด้วยเงินบำรุงของ รพ.ปี 2569					
		ราคา/หน่วย	จำนวน	จำนวนรวม	หน่วยงาน
หมวด : ครุภัณฑ์ทางการแพทย์ (ต่อ)				74,007,103.00	
12	เครื่องซั่งน้ำหนักแบบดิจิทัลแบบนอนเด็ก พร้อมทั้งวัดส่วนสูง ขนาดไม่เกิน 20 กิโลกรัม	33,000.00	1	33,000.00	กลุ่มงานกุมารเวชกรรม
13	เครื่องดูดของเหลวในช่องท้อง Comgo Suction	25,000.00	3	75,000.00	งานศูนย์เครื่องมือแพทย์
14	เครื่องดูดของเหลวในทรวงอก Thoracic Suction	25,000.00	3	75,000.00	งานศูนย์เครื่องมือแพทย์
15	เครื่องดูดเสมหะ	11,800.00	1	11,800.00	กลุ่มงานกุมารเวชกรรม
16	เครื่องตรวจคลื่นไฟฟ้าหัวใจ (EKG)	120,000.00	1	120,000.00	กลุ่มงานอายุรเวชกรรม
17	เครื่องตรวจสมรรถภาพปอด	290,000.00	1	290,000.00	กลุ่มงานอายุรเวชกรรม
18	เครื่องติดตามการทำงานของหัวใจและสัญญาณชีพอัตโนมัติ ขนาดเล็ก Small Bedside Monitor	100,000.00	1	100,000.00	กลุ่มภารกิจด้านการพยาบาล - งานเคมีบำบัด
19	เครื่องติดตามการทำงานของหัวใจและสัญญาณชีพอัตโนมัติขณะเคลื่อนย้ายผู้ป่วย จอ8.4"	100,000.00	1	100,000.00	PCT ศัลยกรรม

แผนประมาณการรายจ่าย (Planfin)

แผนประมาณการรายได้-ควบคุมค่าใช้จ่าย ปีงบประมาณ พ.ศ.2569

6. แผนการลงทุนเพิ่ม (ต่อ)

จัดซื้อ จัดหา ด้วยเงินบำรุงของ รพ.ปี 2569					
		ราคา/หน่วย	จำนวน	จำนวนรวม	หน่วยงาน
หมวด : ครุภัณฑ์ทางการแพทย์ (ต่อ)				74,007,103.00	
20	เครื่องไตเทียม	500,000.00	1	500,000.00	กลุ่มภารกิจด้านการพยาบาล - ไตเทียม
21	เครื่องทำความสะอาดข้ามกรรพิน	85,000.00	1	85,000.00	ทันตกรรม
22	เครื่องนั่งฆ่าเชื้อโรค สำหรับข้ามกรรพิน	150,000.00	1	150,000.00	ทันตกรรม
23	เครื่องปั่นแยกส่วนประกอบของเลือด พร้อมระบบควบคุมความเย็น 12 ถัง (ให้)	1,800,000.00	1	1,800,000.00	กลุ่มงานเทคนิคการแพทย์
24	เครื่องเป่าลมอุ่นสำหรับให้ความอบอุ่นแก่ผู้ป่วย	90,000.00	2	180,000.00	กลุ่มงานวิสัญญี (ตึก60ปี ชั้น4)
25	เครื่องผลิตสูญญากาศทางการแพทย์ ขนาด 200m3/hr 1ชุด (2เครื่อง) ทดแทนเครื่องที่ใช้งานอาคารร่มเย็น	850,000.00	1	850,000.00	กลุ่มงานโครงสร้างพื้นฐานฯ
26	เครื่องฝึกกระตุกไฟฟ้าหัวใจแบบอัตโนมัติ AED สำหรับฝึกสอนTrainer	40,000.00	1	40,000.00	กลุ่มงานการพยาบาล - ER

แผนประมาณการรายจ่าย (Planfin)

แผนประมาณการรายได้-ควบคุมค่าใช้จ่าย ปีงบประมาณ พ.ศ.2569

6. แผนการลงทุนเพิ่ม (ต่อ)

จัดซื้อ จัดหา ด้วยเงินบำรุงของ รพ.ปี 2569					
		ราคา/หน่วย	จำนวน	จำนวนรวม	หน่วยงาน
หมวด : ครุภัณฑ์ทางการแพทย์ (ต่อ)				74,007,103.00	
27	เครื่องพ่นยาพร้อมอุปกรณ์ (Aerogen Pro-X control System) 65,000*4	65,000.00	4	260,000.00	PCT กุมารเวชกรรม- NICU / ICU- MED1/ICU- MED2/ICU-MED3
28	เครื่องมือเจาะตัดกระดูกความเร็วสูงด้วยไฟฟ้า	1,500,000.00	1	1,500,000.00	กลุ่มงานศัลยกรรมออร์โธปิดิกส์
29	เครื่องรักษาโรคตาด้วยแสงเลเซอร์แบบแพกเกจ	3,500,000.00	1	3,500,000.00	PCT จักษุวิทยา
30	เครื่องวัดความดันแบบมีล้อเลื่อน	12,000.00	5	60,000.00	กลุ่มภารกิจด้านการพยาบาล - อายุรกรรมหญิง/สูติศาสตร์เวชกรรม / ศัลยกรรมชาย / ศัลยกรรมหญิง / ร่มเย็น 4
31	เครื่องวัดความดันโลหิต แบบอัตโนมัติ เชื่อมต่อระบบHIS	61,000.00	2	122,000.00	กลุ่มงานแพทยแผนไทยฯ / กลุ่มงานเวชกรรมสังคม
32	เครื่องวัดความดันโลหิตชนิดอัตโนมัติ พร้อมวัดความอึดตัวของออกซิเจนในเลือด	38,900.00	1	38,900.00	กลุ่มภารกิจด้านการพยาบาล - ศัลยกรรม 4

แผนประมาณการรายจ่าย (Planfin)

แผนประมาณการรายได้-ควบคุมค่าใช้จ่าย ปีงบประมาณ พ.ศ.2569

6. แผนการลงทุนเพิ่ม (ต่อ)

จัดซื้อ จัดหา ด้วยเงินบำรุงของ รพ.ปี 2569					
		ราคา/หน่วย	จำนวน	จำนวนรวม	หน่วยงาน
หมวด : ครุภัณฑ์ทางการแพทย์ (ต่อ)				74,007,103.00	
33	เครื่องวัดความดันโลหิตชนิด อัตโนมัติ พร้อมวัดความอึดตัวของ ออกซิเจนในเลือด 38900*4	38,900.00	4	155,600.00	กลุ่มภารกิจด้านการ พยาบาล - ศัลยกรรม ชาย/ศัลยกรรมหญิง/ อายุรกรรมชาย/อายุร กรรมหญิง
34	เครื่องวัดความดันอัตโนมัติ (แบบ สอด) ผอ.มรจาก 55,000 บาท	55,000.00	1	55,000.00	กลุ่มงานเวชกรรมฟื้นฟู - งานกายภาพบำบัด
35	เครื่องวัดความดันอัตโนมัติ สำหรับเด็กต่ำกว่า 6ปี มีลือลาก	25,000.00	1	25,000.00	กลุ่มภารกิจด้านการ พยาบาล - สูติรีเวชกรรม
36	เครื่องวัดออกซิเจนในเลือด การกอัตโนมัติชนิดพกพา	35,000.00	1	35,000.00	PCT สูติรีเวชกรรม
37	เครื่องวัดออกซิเจนในเลือด อัตโนมัติชนิดพกพา	22,000.00	1	22,000.00	กลุ่มภารกิจด้านการ พยาบาล - อายุร กรรมหญิง
38	เครื่องส่องรักษาการกตัว เหลืองแบบสองด้าน	160,000.00	1	160,000.00	PCT กุมารเวชกรรม
39	เครื่องให้ความอบอุ่นและช่วย ชีวิตการกแรกเกิด	200,000.00	1	200,000.00	กลุ่มงานสูติรีเวช กรรม

แผนประมาณการรายจ่าย (Planfin)

แผนประมาณการรายได้-ควบคุมค่าใช้จ่าย ปีงบประมาณ พ.ศ.2569

6. แผนการลงทุนเพิ่ม (ต่อ)

จัดซื้อ จัดหา ด้วยเงินบำรุงของ รพ.ปี 2569					
		ราคา/หน่วย	จำนวน	จำนวนรวม	หน่วยงาน
หมวด : ครุภัณฑ์ทางการแพทย์ (ต่อ)				74,007,103.00	
40	เครื่องให้สารน้ำทางหลอดเลือดดำชนิด1สาย INFUSION PUMP	50,000.00	5	250,000.00	งานศูนย์เครื่องมือแพทย์
41	เครื่องอัลตราซาวด์แบบไร้สาย	99,000.00	1	99,000.00	กลุ่มงานอายุรกรรม
42	เครื่องอุ่นเลือดและส่วนประกอบของเลือด ชนิดไม่สัมผัสน้ำ สามารถอุ่นเลือดได้พร้อม กันไม่น้อยกว่า 3 ลุง	300,000.00	1	300,000.00	กลุ่มงานวิสัญญี (ตึก60ปี ชั้น4)
43	ชุด suction pipeline พร้อมขวดพักของเหลว	17,000.00	16	272,000.00	กลุ่มภารกิจด้านการพยาบาล - อายุรกรรมชาย/อายุรกรรมหญิง/ ICU MED1/ ICU MED2/ ICU MED3/ ICU surg/ ICU NICU/ ศัลยกรรมชาย
44	ชุดสว่านเจาะและเลื่อยตัดกระดูกมาตรฐาน (ประเภทลม)	750,000.00	1	750,000.00	กลุ่มงานศัลยกรรมออร์โธปิดิกส์
45	ตะแกรงทำแผลปรับความสูง	12,000.00	2	24,000.00	กลุ่มภารกิจด้านการพยาบาล - ศัลยกรรมหญิง

แผนประมาณการรายจ่าย (Planfin)

แผนประมาณการรายได้-ควบคุมค่าใช้จ่าย ปีงบประมาณ พ.ศ.2569

6. แผนการลงทุนเพิ่ม (ต่อ)

จัดซื้อ จัดหา ด้วยเงินบำรุงของ รพ.ปี 2569					
		ราคา/หน่วย	จำนวน	จำนวนรวม	หน่วยงาน
หมวด : ครุภัณฑ์ทางการแพทย์ (ต่อ)				74,007,103.00	
46	ตู้เก็บเลือดเลือด พร้อมเครื่องเขย่า ไม่น้อยกว่า 120 ถัง (900,000 บาท)	900,000.00	1	900,000.00	กลุ่มงานเทคนิคการแพทย์
47	ตู้เก็บสารเคมีตัดไฟ	50,000.00	1	50,000.00	กลุ่มงานพยาธิวิทยา กายวิภาค
48	ตู้แช่อาหาร ขนาด 32 คิวบิกฟุต	46,500.00	1	46,500.00	กลุ่มงานโภชนาศาสตร์
49	ตู้แช่อาหาร ขนาด 45 คิวบิกฟุต	56,900.00	1	56,900.00	กลุ่มงานพยาธิวิทยา กายวิภาค
50	ตู้เย็นเก็บเลือด (500,000 บาท)	500,000.00	1	500,000.00	กลุ่มงานเทคนิคการแพทย์
51	ตู้เย็นแช่ยา บ.ANC รุ่น ANCT-12 WIFI ขนาด 59*60*200 ซม. ขนาดบรรจุ คิว325 ลิตร/12Q	42,000.00	1	42,000.00	กลุ่มงานเภสัชกรรม
52	เตียงตรวจชนิดปรับด้วยไฟฟ้า	55,000.00	1	55,000.00	PCT กุมารเวชกรรม

แผนประมาณการรายจ่าย (Planfin)

แผนประมาณการรายได้-ควบคุมค่าใช้จ่าย ปีงบประมาณ พ.ศ.2569

6. แผนการลงทุนเพิ่ม (ต่อ)

จัดซื้อ จัดหา ด้วยเงินบำรุงของ รพ.ปี 2569					
		ราคา/หน่วย	จำนวน	จำนวนรวม	หน่วยงาน
หมวด : ครุภัณฑ์ทางการแพทย์ (ต่อ)				74,007,103.00	
53	เตียงผู้ป่วยชนิดมือหมุน แบบ ข	16,000.00	5	80,000.00	กลุ่มภารกิจด้านการพยาบาล - อายุรกรรมชาย
54	เตียงผู้ป่วยชนิดสองโครงราวสไลด์พร้อมเบาะ และเสาน้ำเกลือ	22,000.00	4	88,000.00	กลุ่มภารกิจด้านการพยาบาล - สงฆ์ 2/อายุรกรรมหญิง
55	เตียงผู้ป่วยชนิดสามโครงปรับด้วยไฟฟ้าราวปีกนก พร้อมเบาะและเสาน้ำเกลือ	55,000.00	10	550,000.00	กลุ่มภารกิจด้านการพยาบาล - สงฆ์ 2/อายุรกรรมชาย/อายุรกรรมหญิง/ร่นเย็น5/สงฆ์3
56	เตียงผู้ป่วยชนิดสามโครงปรับด้วยไฟฟ้าราวปีกนก พร้อมเบาะและเสาน้ำเกลือ (ร่นเย็น 3 , ศย 5)	55,000.00	8	440,000.00	กลุ่มภารกิจด้านการพยาบาล - (ร่นเย็น 3 , ศย 5)
57	เตียงผู้ป่วยสำหรับไอซียูปรับด้วยไฟฟ้าชนิด 4 motor (4 motor electric adjustable ICU bed)	130,000.00	4	520,000.00	กลุ่มงานการพยาบาล - ICU Med 1 /ICU Med 2/ICU Med 3
58	เตียงสำหรับทำหัตถการแผลระบบไฮดรอลิก สามารถใช้เคลื่อนย้ายผู้ป่วยได้ พร้อมเบาะรองนอนและเสาน้ำเกลือ (Wound clinic)	90,000.00	1	90,000.00	PCT ศัลยกรรม

แผนประมาณการรายจ่าย (Planfin)

แผนประมาณการรายได้-ควบคุมค่าใช้จ่าย ปีงบประมาณ พ.ศ.2569

6. แผนการลงทุนเพิ่ม (ต่อ)

จัดซื้อ จัดหา ด้วยเงินบำรุงของ รพ.ปี 2569					
		ราคา/หน่วย	จำนวน	จำนวนรวม	หน่วยงาน
หมวด : ครุภัณฑ์ทางการแพทย์ (ต่อ)				74,007,103.00	
59	แผ่นรองนอนเคลื่อนย้ายผู้ป่วย PATSLIDE (พิเศษ อเนกประสงค์)	13,000.00	1	13,000.00	PCT สุนทรเวชกรรม
60	รถ Treatment (EENT)	11,000.00	1	11,000.00	กลุ่มงานการพยาบาล - EENT
61	รถเข็นฉุกเฉินช่วยชีวิต emergency cart 3 ล้อชัก สแตนด์เลส รหัส pp050b	12,900.00	1	12,900.00	กลุ่มงานเวชกรรมสังคม - งานส่งเสริม
62	รถเข็นอาหาร(ใหญ่)	40,000.00	1	40,000.00	กลุ่มงานโภชนาศาสตร์
63	เสื้อตัดกะโหลกสำหรับผ่าตัดชั้นสูตกรรม	200,000.00	1	200,000.00	กลุ่มงานนิติเวช
64	อัลตราซาวด์(3-Probes High Definition Ultrasound)	2,500,000.00	1	2,500,000.00	กลุ่มงานเวชศาสตร์ฉุกเฉิน และ กลุ่มงานการพยาบาลผู้ป่วยอุบัติเหตุและฉุกเฉิน
65	เครื่องติดตามการทำงานของหัวใจ Monitor holter EKG	280,000.00	1	280,000.00	กลุ่มงานการพยาบาลตรวจรักษาพิเศษ

แผนประมาณการรายจ่าย (Planfin)

แผนประมาณการรายได้-ควบคุมค่าใช้จ่าย ปีงบประมาณ พ.ศ.2569

6. แผนการลงทุนเพิ่ม (ต่อ)

จัดซื้อ จัดหา ด้วยเงินบำรุงของ รพ.ปี 2569					
		ราคา/หน่วย	จำนวน	จำนวนรวม	หน่วยงาน
หมวด : ครุภัณฑ์ทางการแพทย์ (ต่อ)				74,007,103.00	
66	เครื่องผ่าตัดต่อกระดูกด้วยคลื่นเสียงความถี่สูง	2,500,000.00	1	2,500,000.00	
67	ครุภัณฑ์ที่ติดผู้ป่วยนอก 5 ชั้น			20,000,000.00	
68	เครื่องมือและครุภัณฑ์การแพทย์ หอผู้ป่วย ICU 4 จำนวน 12 เตียง (เฟสแรก)			6,995,140.00	
69	เครื่องมือและอุปกรณ์ทางการแพทย์ หอผู้ป่วย ICU 4 จำนวน 12 เตียง (เฟสแรก)			103,663.00	
70	งบครุภัณฑ์ OR 4 ห้อง			19,999,700.00	

แผนประมาณการรายจ่าย (Planfin)

แผนประมาณการรายได้-ควบคุมค่าใช้จ่าย ปีงบประมาณ พ.ศ.2569

6. แผนการลงทุนเพิ่ม (ต่อ)

จัดซื้อ จัดหา ด้วยเงินบำรุงของ รพ.ปี 2569					
		ราคา/หน่วย	จำนวน	จำนวนรวม	หน่วยงาน
หมวด : ครุภัณฑ์ อื่น ๆ และทดแทนครุภัณฑ์ชำรุด				16,786,807.00	
1	เครื่องกำเนิดไฟฟ้า ขนาด 500 KW ทดแทนเครื่องกำเนิดไฟฟ้า 300KW 3,700,000 บาทATS 650,000และเดินสายเชื่อมต่อระบบ 2,250,000 อาคารผู้ป่วยนอก (รองรับ ICU 4 และห้องผ่าตัด 6ห้อง (ทดแทน6,600,000 บาท)	6,600,000.00	1	6,600,000.00	กลุ่มงานโครงสร้างพื้นฐานฯ
2	เครื่องกำเนิดไฟฟ้า ขนาด 500 กิโลวัตต์ แบบ SOUNDPROOF ราคา 3,700,000บาท ระบบ ATS 650,000บาทและเดินสายเชื่อมต่อระบบ1,150,000บาท อาคารผู้ป่วยนอก 5 ชั้น (ขอใหม่5,500,000 บาท)	5,500,000.00	1	5,500,000.00	กลุ่มงานโครงสร้างพื้นฐานฯ
3	คอมพิวเตอร์กล้องวงจรปิด	29,907.00	1	29,907.00	กลุ่มงานบริหารทั่วไป
4	เครื่องปรับอากาศ	2,500,000.00	1	2,500,000.00	กลุ่มงานโครงสร้างพื้นฐานฯ
5	เครื่องปรับอากาศ ชนิดอินเวอร์เตอร์	52,500.00	3	157,500.00	กลุ่มงานโภชนาการศาสตร์

แผนประมาณการรายจ่าย (Planfin)

แผนประมาณการรายได้-ควบคุมค่าใช้จ่าย ปีงบประมาณ พ.ศ.2569

6. แผนการลงทุนเพิ่ม (ต่อ)

จัดซื้อ จัดหา ด้วยเงินบำรุงของ รพ.ปี 2569					
		ราคา/หน่วย	จำนวน	จำนวนรวม	หน่วยงาน
หมวด : ครุภัณฑ์ อื่น ๆ และทดแทนครุภัณฑ์ชำรุด				16,786,807.00	
6	เครื่องปรับอากาศ ชนิดอินเวอร์เตอร์ ระดับประสิทธิภาพพลังงาน เบอร์ 5 ตามเกณฑ์พลังงาน ปี ค.ศ. 2019 รุ่น Inverter ชนิดติดผนัง ขนาด 12,000 บีทียู	20,600.00	1	20,600.00	กลุ่มภารกิจด้านการพยาบาล - ศัลยกรรม 4 ห้องกรรตม
7	เครื่องปรับอากาศ แบบแยกส่วน (ราคารวมค่าติดตั้ง) แบบตั้งพื้นหรือแบบแขวน ขนาด 15,000 บีทียู	25,700.00	1	25,700.00	กลุ่มงานนิติเวช
8	เครื่องปรับอากาศขนาด 51000 - 120000 BTU	60,000.00	5	300,000.00	งานเวชปฏิบัติครอบครัวและชุมชน -ห้องประชุมสาขา
9	เครื่องปรับอากาศแบบแยกส่วน(ราคารวมค่าติดตั้ง)แบบตั้งพื้นหรือแบบแขวน ขนาด 48,000 BTU	60,900.00	2	121,800.00	กลุ่มงานเภสัชกรรม
10	เครื่องสูบน้ำลึกขนาด 5 แรงม้า 380V พร้อมใบพัด	50,000.00	1	50,000.00	กลุ่มงานโครงสร้างพื้นฐานฯ
11	จอ Monitor กล้องวงจรปิด	21,400.00	2	42,800.00	กลุ่มงานบริหารทั่วไป

แผนประมาณการรายจ่าย (Planfin)

แผนประมาณการรายได้-ควบคุมค่าใช้จ่าย ปีงบประมาณ พ.ศ.2569

6. แผนการลงทุนเพิ่ม (ต่อ)

จัดซื้อ จัดหา ด้วยเงินบำรุงของ รพ.ปี 2569					
		ราคา/หน่วย	จำนวน	จำนวนรวม	หน่วยงาน
หมวด : ครุภัณฑ์ อื่น ๆ และทดแทนครุภัณฑ์ชำรุด				16,786,807.00	
12	โทรทัศน์ แอล อี ดี (LED TV) แบบ Smart TV ระดับความละเอียดจอภาพ 3840 x 2160 พิกเซล ขนาด 43 นิ้ว (สำหรับห้องพิเศษ)	45,000.00	1	45,000.00	กลุ่มภารกิจด้านการพยาบาล - ศัลยกรรม 4
13	โทรทัศน์ แอล อี ดี (LED TV) แบบ Smart TV ระดับความละเอียดจอภาพ 3840 x 2160 พิกเซล ขนาด 65 นิ้ว	30,000.00	1	30,000.00	สถาบันฝึกอบรมแพทยประจำบ้านสาขาเวชศาสตร์ครอบครัว
14	ปั๊มสูบน้ำขนาด (ปั๊มแช่ตู้คอน) ยี่ห้อ MITSUBISHI Model:csp-7555A ขนาด 750w220vac50Hz	15,500.00	1	15,500.00	กลุ่มงานบริหารทั่วไป
15	เปลี่ยนระบบไฟอะลูมิเนียมอาคาร 50 ปี, 40ปี, สงขี	450,000.00	1	450,000.00	กลุ่มงานโครงสร้างพื้นฐานฯ
16	ระบบน้ำ RO	450,000.00	1	450,000.00	งานจ่ายกลาง
17	อุปกรณ์สำนักงาน หอผู้ป่วย ICU 4 จำนวน 12 เตียง (แฟลสแรก)			448,000.00	

แผนประมาณการรายจ่าย (Planfin)

แผนประมาณการรายได้-ควบคุมค่าใช้จ่าย ปีงบประมาณ พ.ศ.2569

6. แผนการลงทุนเพิ่ม (ต่อ)

จัดซื้อ จัดหา ด้วยเงินบำรุงของ รพ.ปี 2569					
		ราคา/หน่วย	จำนวน	จำนวนรวม	หน่วยงาน
หมวด : ครุภัณฑ์คอมพิวเตอร์					
1	ครุภัณฑ์คอมพิวเตอร์	7,000,000.00	1	7,000,000.00	

7. รายการปรับปรุงสิ่งก่อสร้าง หมวดจ้างเหมาบริการ (P21)

ที่	รายการ	จำนวนเงิน	หน่วยงาน
1	งานปรับปรุงจุดล้างสารพิษห้องอุบัติเหตุและฉุกเฉิน	50,000.00	ER
2	ห้องกระตุ้นพัฒนาการ	50,000.00	PCT กุมารเวชกรรม
3	ประตูลามิเนต บานเลื่อนอัตโนมัติ (เข้าห้องผ่าตัด)	200,000.00	PCT ศัลยกรรม
4	ค่าป้ายกำกับสถานที่รวมติดตั้ง	20,000.00	กลุ่มงานการแพทย์แผนไทยและการแพทย์ทางเลือก
5	ชุดระบบ Lan + Wifi	50,000.00	กลุ่มงานการแพทย์แผนไทยและการแพทย์ทางเลือก
6	ติดตั้งราวกัน และ ม่านห้องนวด	24,000.00	กลุ่มงานการแพทย์แผนไทยและการแพทย์ทางเลือก

แผนประมาณการรายจ่าย (Planfin)

แผนประมาณการรายได้-ควบคุมค่าใช้จ่าย ปีงบประมาณ พ.ศ.2569

7. รายการปรับปรุงสิ่งก่อสร้าง หมวดจ้างเหมาบริการ (P21)

ที่	รายการ	จำนวนเงิน	หน่วยงาน
1	งานปรับปรุงจุดล้างสารพิษห้องอุบัติเหตุและฉุกเฉิน	50,000.00	ER
2	ห้องกระตุ้นพัฒนาการ	50,000.00	PCT กุมารเวชกรรม
3	ประตูลามิเนต บานเลื่อนอัตโนมัติ (เข้าห้องผ่าตัด)	200,000.00	PCT ศัลยกรรม
4	ค่าป้ายกำกับสถานที่รวมติดตั้ง	20,000.00	กลุ่มงานการแพทย์แผนไทยและการแพทย์ทางเลือก
5	ชุดระบบ Lan + Wifi	50,000.00	กลุ่มงานการแพทย์แผนไทยและการแพทย์ทางเลือก
6	ติดตั้งราวกัน และ ม่านห้องนวด	24,000.00	กลุ่มงานการแพทย์แผนไทยและการแพทย์ทางเลือก
7	งานเดินสายไฟจากเครื่องกำเนิดไฟฟ้าเข้าระบบลิฟท์อาคาร 70 ปี	500,000.00	กลุ่มงานโครงสร้างพื้นฐานฯ
8	ปรับปรุงถนนข้างอาคารมะลิและราชาวดี	500,000.00	กลุ่มงานโครงสร้างพื้นฐานฯ
9	ปรับปรุงระบบสื่อสารตามแนวเสาไฟภายในโรงพยาบาล (เก็บสายและร้อยสายเก่าที่ไม่ได้ใช้ออก)	500,000.00	กลุ่มงานโครงสร้างพื้นฐานฯ

แผนประมาณการรายจ่าย (Planfin)

แผนประมาณการรายได้-ควบคุมค่าใช้จ่าย ปีงบประมาณ พ.ศ.2569

7. รายการปรับปรุงสิ่งก่อสร้าง หมวดจ้างเหมาบริการ (P21)

ที่	รายการ	จำนวนเงิน	หน่วยงาน
10	ปรับปรุงระบบเสียงตามสายและระบบประกาศเสียงตามสาย	100,000.00	กลุ่มงานโครงสร้างพื้นฐานฯ
11	เปลี่ยนสายไฟเมน FR-CV 150×2 เป็น FR-CV 240×2 อาคาร 60 ปี	800,000.00	กลุ่มงานโครงสร้างพื้นฐานฯ
12	ระบบแจ้งเตือน IOT	500,000.00	กลุ่มงานโครงสร้างพื้นฐานฯ
13	ประตูทางเข้าออกให้เป็นกระบอกบานเลื่อน มีที่เปิดปิดอัตโนมัติ (ฝั่งธนาคารเลือด)	50,000.00	กลุ่มงานเทคนิคการแพทย์
14	ปรับปรุงห้องเตรียมส่วนประกอบโลหิตงานธนาคารเลือด build-in	180,000.00	กลุ่มงานเทคนิคการแพทย์
15	ปรับปรุงห้องปฏิบัติการจุลชีววิทยา (ทำ Counter ระบบไฟฟ้า ตู้เก็บอุปกรณ์ เปลี่ยนบานเกร็ด)	180,000.00	กลุ่มงานเทคนิคการแพทย์
16	ปรับปรุงห้องปฏิบัติการธนาคารเลือด	180,000.00	กลุ่มงานเทคนิคการแพทย์
17	จ้างเหมาปรับปรุงเสียงตามสาย 2 อาคาร (อาคาร 70 ปี)	171,740.35	กลุ่มงานบริหารทั่วไป
18	จ้างเหมาปรับปรุงเสียงตามสาย 2 อาคาร (อาคาร อเนกประสงค์)	59,299.40	กลุ่มงานบริหารทั่วไป
19	สติ๊กเกอร์พื้นห้องโซนวิกฤตฉุกเฉิน	60,000.00	กลุ่มงานเวชศาสตร์ฉุกเฉิน และ กลุ่มงานการพยาบาล ผู้ป่วยอุบัติเหตุและฉุกเฉิน

แผนประมาณการรายจ่าย (Planfin)

แผนประมาณการรายได้-ควบคุมค่าใช้จ่าย ปีงบประมาณ พ.ศ.2569

7. รายการปรับปรุงสิ่งก่อสร้าง หมวดจ้างเหมาบริการ (P21)

ที่	รายการ	จำนวนเงิน	หน่วยงาน
20	ทำป้ายห้องตรวจ"คลินิกอาชีวเวชกรรม/คลินิกตรวจสุขภาพ"	20,000.00	กลุ่มงานอาชีวเวชกรรม กลุ่มภารกิจด้านบริการ ปฐมภูมิ
21	ปรับปรุงห้องน้ำรวม	800,000.00	คกก.สิ่งแวดล้อม
22	ปรับปรุงห้องแปลตทานตะวันห้อง 7,8	800,000.00	คณะกรรมการบ้านพัก
23	แผนกำจัดปลวกบ้านพัก, แปลตรพ.ลำพูน (มะลิ, ราชาวดี, พวง แสด, ราชพฤกษ์, เฟื่องฟ้า, ทานตะวัน, บ้านพักผอก. และแปลต รพ.สาขาเวียงยอง 1	500,000.00	คณะกรรมการบ้านพัก
24	แผนขอตัดกิ่งประตูศัณษีคาร์ด แปลตในรพ.ลำพูน จำนวน5อาคาร (มะลิ, ราชาวดี, พวงแสด, เฟื่องฟ้า, ทานตะวัน)	150,000.00	คณะกรรมการบ้านพัก
25	แผนตัดกิ่งเหล็กดัดระเบียงหลังห้องแปลตรพ.สาขาเวียงยอง ชั้น1 (ล่าง)	120,000.00	คณะกรรมการบ้านพัก
26	งานติดตั้งเสียงตามสาย - อาคาร 70 ปี และอาคาร เอนกประสงค์	60,000.00	งานประชาสัมพันธ์
27	ทาสีนอก/ใน อาคาร	400,000.00	งานเวชปฏิบัติครอบครัวฯ
28	ปรับปรุงระบบอินเทอร์เน็ตคอม (ระบบสื่อสารระหว่างผู้ป่วยกับเจ้า หน้าที่พยาบาล)	100,000.00	พิเศษสงขข3
29	ปรับปรุงพื้นที่ ทำชั้นเก็บเครื่องมือ (บริเวณใต้เคาน์เตอร์ ในโซนรักษาเดิม)	350,000	รพ.สาขาเวียงยอง - ทันตกรรม

แผนประมาณการรายจ่าย (Planfin)

แผนประมาณการรายได้-ควบคุมค่าใช้จ่าย ปีงบประมาณ พ.ศ.2569

7. รายการปรับปรุงสิ่งก่อสร้าง หมวดจ้างเหมาบริการ (P21)

ที่	รายการ	จำนวนเงิน	หน่วยงาน
30	ระบบกระจายเสียง ในคลินิกทันตกรรมชั้น 1	70,000.00	รพ.สาขาเวียงยอง-ทันตกรรม
31	ปรับปรุงห้องจ่ายกลาง ผนังกันสแตนเลส กันเครื่องนี้ 4 เครื่อง ให้เป็นสัดส่วน (รวมราวสแตนเลสกันผนัง และย้ายเครื่องนี้ให้เสมอกัน)	500,000.00	งานจ่ายกลาง
32	ปรับปรุงห้องโชนศาสตร์ ดูดอากาศ	74,400.00	กลุ่มงานโชนศาสตร์
33	ปรับปรุงห้องพิเศษสูติ-นรีเวช	562,500.00	การพยาบาลผู้ป่วยสูติ-นรีเวช
34	ผ้าม่านกันระหว่างเตียงผู้ป่วยสามัญ (ตึกสูตินรีเวช)	43,200.00	การพยาบาลผู้ป่วยสูติ-นรีเวช
รวมจำนวนเงินทั้งหมด		8,275,139.75	

